

# VOLUM ARHITECTURA - SITUATIE EXISTENTA



	sfântu gheorghe, 520056, str. viitorului, nr. 5, bl. 2, sc. c. et. 1, ap. 9, jud. cv., cui. 39100102, nr. reg. com. j14/112/28.03.2018, iban: RO18 INGB 0000 9999 0778 9008, email: ambrus.hlavathy.zsolia@gmail.com / zspali27 @yahoo.com, tel.: 0742 831574 / 0741 919671	Beneficiar: TEATRUL TAMASI ARON	Pr. nr. 40/2021
Titlu proiect: REABILITARE, REFUNCTIONALIZARE SI EXTINDERE IMOBIL PIATA LIBERTATII NR. 1	Localitate: SFANTU GHEORGHE	Faza: D.A.L.I.	



Galeria de arta "Gyárfás Jenő"  
Grad III  
Risc mic  
P+E

PLAN DE SITUATIE  
scara 1:500  
Sistem de proiectie STEREO 70  
plan de referinta Marea Neagră



Judetul COVASNA  
Ter.adm.Sf.Gheorghe  
Cod.,Siruta,63401  
COD INTRAVILAN 2  
Nr. cadastral: 40226, 40227, 40228, 40229 - Sfantu Gheorghe

STRADA 1 DECEMBRIE 1918

PIATA LIBERTATII

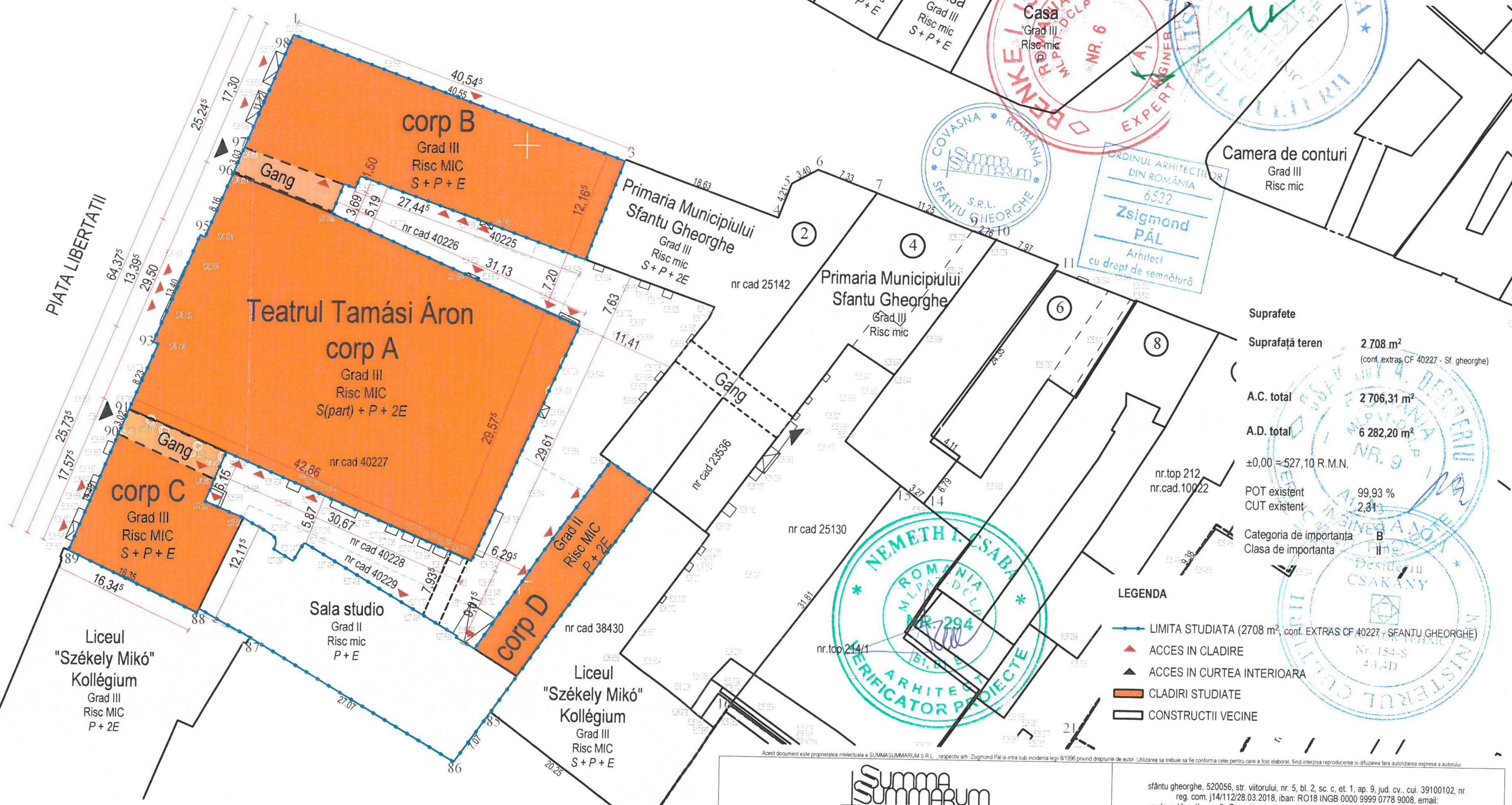

Suprafete  
Suprafață teren 2 708 m<sup>2</sup>  
(conf. extras CF 40227 - Sf. gheorghe)  
A.C. total 2 706,31 m<sup>2</sup>  
A.D. total 6 282,20 m<sup>2</sup>  
±0,00 = 527,10 R.M.N.  
POT existent 99,93 %  
CUT existent 2,31 %  
Categoria de importanta B  
Clasa de importanta II

#### LEGENDA

- LIMITA STUDIATA (2708 m<sup>2</sup>, conf. EXTRAS CF 40227 - SFANTU GHEORGHE)
- ACCES IN CLADIRE
- ACCES IN CURTEA INTERIOARA
- CLADIRI STUDIASTE
- CONSTRUCTII VICINE

#### NOTĂ:

- toate dimensiunile trebuie verificate pe șantier
- planurile de arhitectură trebuie citite împreună cu celelalte planuri de specialitate (rezistență, instalații), orice nesincronizare între acestea trebuie raportată proiectanților
- modificările aduse a datelor de pe planșe se vor face doar cu acordul prealabil al proiectanților
- aplicarea culorilor, al finisajelor interioare/exterioare și comandarea produselor (corpuri de iluminat, tâmplărie etc.) poate să aibă loc numai după prezentarea monstreii, cu aprobarea beneficiarului și al proiectantului
- se vor respecta toate prescripțiile tehnice de execuție ale producătorilor de materiale
- folosirea proiectului de către terți este posibil doar cu acordul proiectanților, drepturile de autor asupra creației aparțin proiectanților
- executarea termo- și hidroizolării elementelor structurale, respectiv montare tâmplăriei se va efectua conform detaliilor atașate documentației aferente.

Categoria de importanta B  
Clasa de importanta II

Summa Summarum				sfântu gheorghe, 520056, str. viitorului, nr. 5, bl. 2, sc. c. et. 1, ap. 9, jud. cv., cui. 39100102, nr. reg. com. j14/112/28.03.2018, iban: RO18 INGB 0000 9999 0778 9008, email: ambrus.hlavathy.zsofia@gmail.com / zspali27@yahoo.com, tel.: 0742 831574 / 0741 919671	
Specificatie	Nume	Semnatura	Scara:	Beneficiar:	TEATRUL TAMASI ARON
Sef proiect	arh. ZSIGMOND P.		1:500	Localitate:	SFANTU GHEORGHE
Proiectat	arh. ZSIGMOND P.			Titlu proiect:	REABILITARE, REFUNCTIONALIZARE SI EXTINDERE IMOBIL PIATA LIBERTATII NR. 1
Intocmit	arh. BOÉR E. N.				Faza: D.A.L.I. D.T.A.C.-P.Th.
	arh. BOGDÁN E.		Data:		
	arh. SIMON N.		DEC. 2022	Titlu plansa:	PLAN DE SITUATIE - EXISTENT
	arh. FARKAS E.				Plansa nr. AE.01













NOTA:

- toate dimensiunile trebuie verificate pe șantier
- planurile de arhitectură trebuie citite împreună cu celelalte planuri de specialitate (rezistență, instalații), orice nesincronizare între acestea trebuie raportată proiectanților
- modificările aduse a dator de pe planșe se vor face doar cu acordul prealabil al proiectanților
- aplicarea culorilor, al finisajelor interioare (de pardoseală și comandarea produselor (corpuri de iluminat, tâmplărie etc.) poate să aibă loc numai după prezentarea monștrii, cu aprobarea beneficiarului și al proiectanților
- se vor respecta toate prescripțiile tehnice de execuție ale producătorilor de materiale
- folosirea proiectului de către terți este posibil doar cu acordul proiectanților, drepturile de autor asupra creației aparțin proiectanților
- executarea termo- și hidroizolațiilor elementelor structurale, respectiv montarea tâmplăriei se va efectua conform detaliilor arătate documentației aferente.

Legenda

- Perete portant din zidarie de caramida sau blocuri din argila arsă, gros. 25 cm  
Tip HD grupă 1 sau 2, ori tip LD grupă 2 sau 25, clasa de calitate B, cu mortar ciment-var, clasa minimă M5  
c-v de utilizare generală (CS) toate materialele zidăriei vor fi executate cu mortar
- Stâlpi de beton armat, clasa minimă C16/20
- Perete suportant cu structură din schelet metalic cu termoizolație vată minerală printre profile, placat pe ambele fețe în două rânduri cu placă de gipscarton, gros. 15 cm
- Perete suportant cu structură din schelet metalic placat pe o față cu două rânduri cu placă de gipscarton

Specificatie	Nume	Semnatura	Scara	Beneficiar:	TEATRUL TAMASI ARON	Pr. nr.
Self proiect	arh. ZSIGMOND P.		1:100	Localitate:	SFANTU GHEORGHE	40/2021
Proiectat	arh. ZSIGMOND P.			Titlu proiect:	REABILITARE, REFUNCTIONALIZARE SI	Faza:
Intocmit	arh. BOER E. N.				EXTINDERE MOBIL. PIATA LIBERTATII NR. 1	D.T.A.L.I.
	arh. BOGDAN E.			Titlu planșă:		Planșă nr.
	arh. SIMON N.		DEC. 2022			
	arh. FARKAS E.					
					CORP A,B,C - PLAN ETAJ I - EXISTENT	AE.04



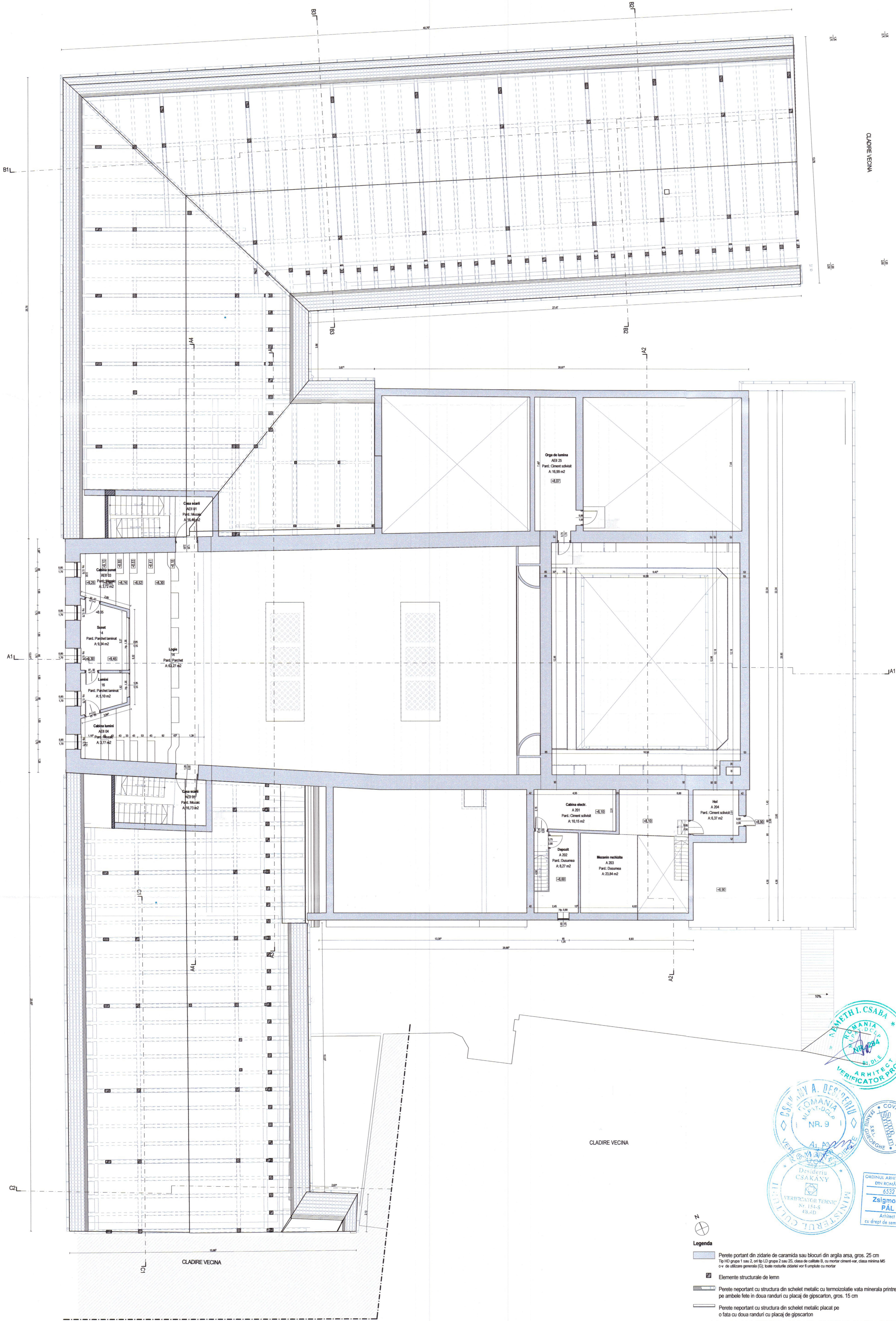

CLADIRE VECINA

CLADIRE VECINA

CLADIRE VECINA

#### NOTA:

- toate dimensiunile trebuie verificate pe planșer
- planșerul de arhitectură trebuie citit împreună cu celelalte planșuri de specialitate (rezistență, instalații), orice nesincronizare între acestea trebuie raportată proiectanților
- modificările aduse a datelor de pe planșer se vor face doar cu acordul prealabil al proiectanților
- aplicarea culorilor, al finisajelor interioare și comanda produselor (corpuri de iluminat, tâmplărie etc.) poate să aibă loc numai după prezentarea monstrei, cu aprobarea beneficiarului și al proiectantului
- se vor respecta toate prescripțiile tehnice de execuție ale producătorilor de materiale
- folosirea proiectului de către terț este posibil doar cu acordul proiectanților, drepturile de autor asupra creației aparțin proiectanților
- executarea termo- și hidroizolațiilor elementelor structurale, respectiv montarea tâmplăriei se va efectua conform detaliilor atașate documentației aferente.



#### Legenda

- Perete portant din zidărie de cărămidă sau blocuri din argila arsă, gros. 25 cm  
Tip HD grup 1 sau 2, ori tip LD grup 2 sau 2S, clasa de calitate B, cu mortar ciment-var, clasa minimă M5  
civ. de utilizare generală (G); toate resturile zidăriei vor fi umplute cu mortar
- Elemente structurale de lemn
- Perete neportant cu structura din schelet metalic cu termoizolație vată minerală printre profile, placat  
pe ambele fețe în două rânduri cu placaj de gipscarton, gros. 15 cm
- Perete neportant cu structura din schelet metalic placat pe  
o față cu două rânduri cu placaj de gipscarton

Summa		Mădăraș Gheorghe, S20055, nr. 5, M. 2, et. 1, ap. 8, Iul. cu, cod. 3910102, nr. reg. com. 14111228.03.2018, bucur. RO718 RN30 0000 9999 0718 9008, email: ambrosia.madras@yahoo.com / zsigmond27@yahoo.com, tel.: 0742 831514 / 0741 919671	
Specificatie	Nume	Semnatura	Scara:
Sef proiect	arh. ZSIGMOND P.		1:100
Proiectat	arh. ZSIGMOND P.		
Intocmit	arh. BOER E. N.		
	arh. BOGDAN E.		
	arh. SIMON N.		
	arh. FARKAS E.		
		Data:	DEC. 2022
		Titlu planșă:	CORP A,B,C - PLAN ETAJ II - EXISTENT
		Beneficiar:	TEATRUL TAMASI ARON
		Localitate:	SFANTU GHEORGHE
		Pr. nr.	40/2021
		Faza:	DALI
		Planșă nr.	AE.05
		Beneficiar:	TEATRUL TAMASI ARON
		Localitate:	SFANTU GHEORGHE
		Pr. nr.	40/2021
		Faza:	DALI
		Planșă nr.	AE.05



#### Suprafete

Corp A	A.C. ETAJ I	1238.41 mp
A.D.		3012.88 mp
Corp B	A.C. ETAJ I	597.74 mp
A.D.		1634.91 mp
Corp C	A.C. ETAJ I	253.60 mp
A.D.		639.18 mp
Total compartiment de incendiu		
A.C. ETAJ I		2089.75 mp
A.D.		5289.97 mp
±0,00 = 527,10 R.M.N.		
Categorie de importanta		B
Clasa de importanta		II











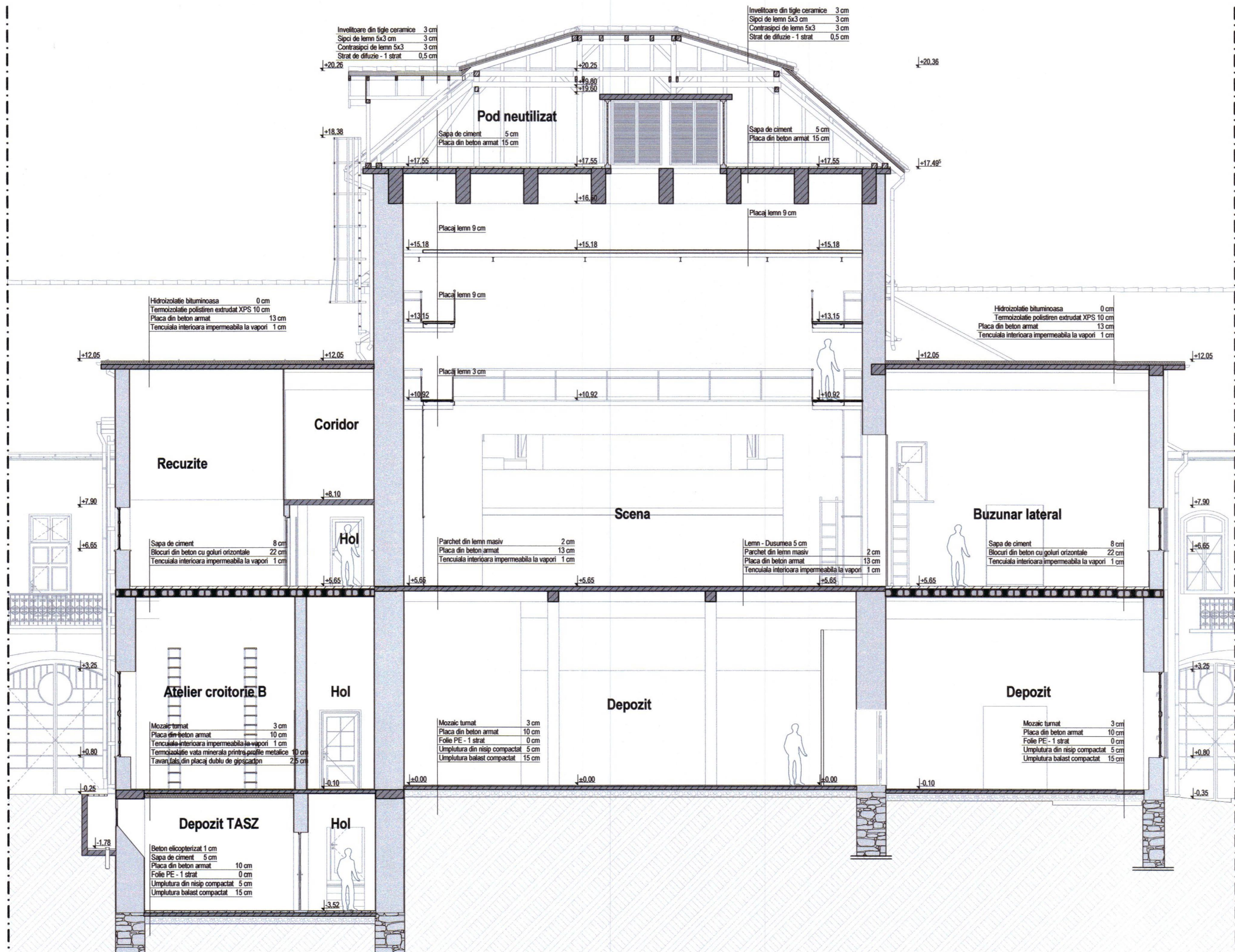

Beneficiar: TEATRUL TAMASI ARON		Pr. nr. 40/2021	Faza: D.A.L.I. D.T.A.C.-P.Th.
Localitate: SFANTU GHEORGHE	Titlu proiect: REABILITARE, REFUNCTIONALIZARE SI EXTINDERE IMOBIL PIATA LIBERTATII NR. 1	Titlu planşa: CORP A - SECTIUNE A2 - EXISTENT	
Scara: 1:100	Data: DEC. 2022		
Nume: arh. ZSIGMOND P.	arh. ZSIGMOND P.	arh. BOER E. N.	arh. BOGDAN E.
arh. BOER E. N.	arh. BOGDAN E.	arh. SIMON N.	arh. FARKAS E.
arh. SIMON N.	arh. FARKAS E.		

Categoria de importanta B  
Clasa de importanta II

NOTA:

- toate dimensiunile trebuie verificate pe şantier
- planurile de arhitectură trebuie citite împreună cu celelalte planuri de specialitate (rezistenţă, instalaţii), orice nesincronizare între acestea trebuie raportată proiectanţilor
- modificările aduse a datelor de pe planşe se vor face doar cu acordul prealabil al proiectanţilor
- aplicarea cutitorilor, al finisajelor interioare/exterioare şi comandarea produselor (corpuri de iluminat, tâmplărie etc.) poate să aibă loc numai după prezentarea monstrei, cu aprobarea beneficiarului şi al proiectanţilor
- se vor respecta toate prescripţiile tehnice de execuţie ale producătorilor de materiale
- folosirea proiectului de către terţi este posibil doar cu acordul proiectanţilor, drepturile de autor asupra creaţiei aparţin proiectanţilor
- executarea termo- şi hidroizolaţiilor elementelor structurale, respectiv montare tâmplăriei se va efectua conform detaliilor ataşate documentaţiei aferente.







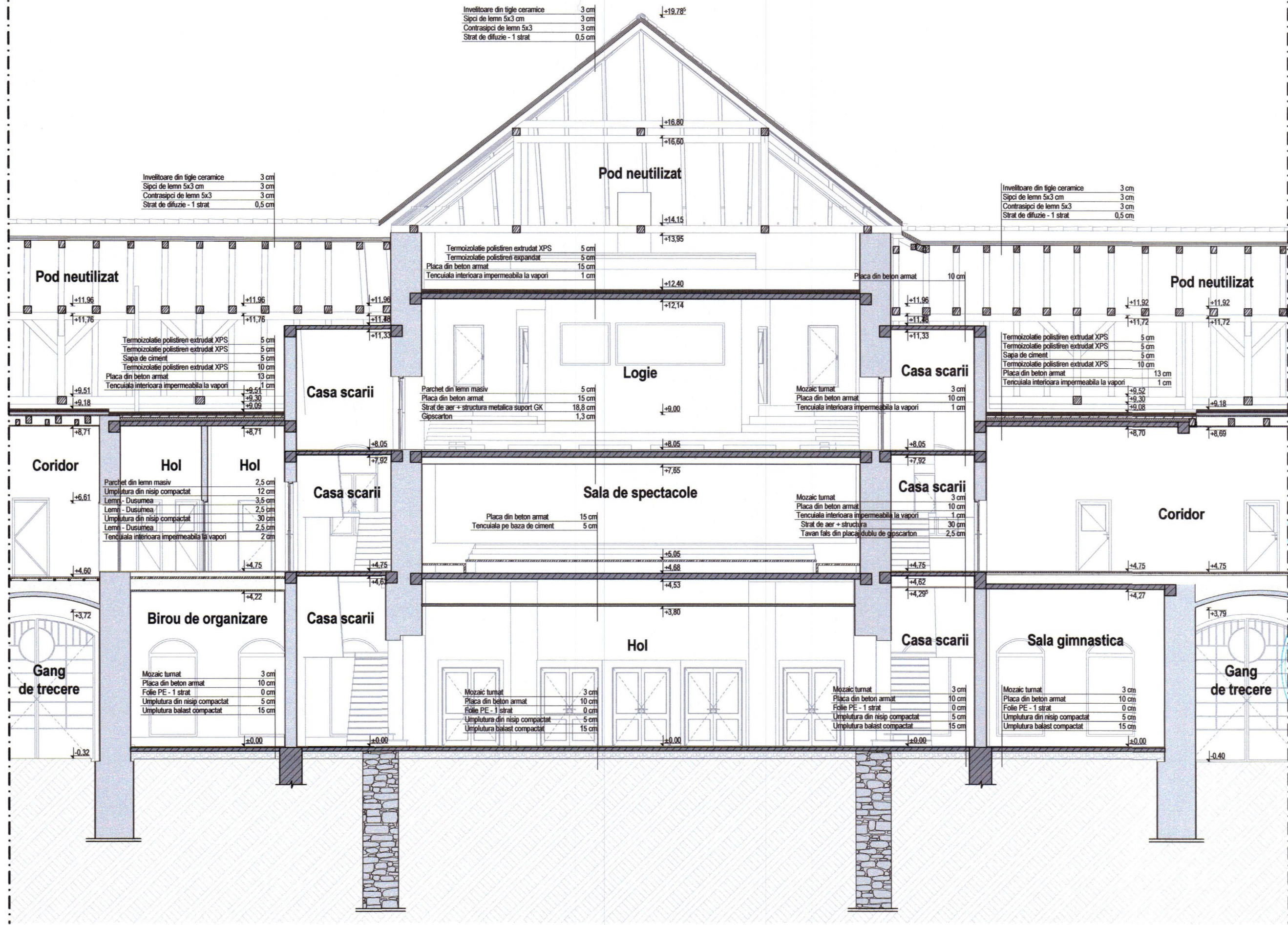

Anexa 1 Document de proiectare tehnica a S.M.A.L.I.M.A.C.A.M. S.R.L., proiectat arh. Zsigmond P. si arh. Boer E. N. in baza planului de constructii nr. 10/2021, aprobat de Consiliul Local al Municipiului Sfintu Gheorghe, in data 12.03.2018.		Sfintu Gheorghe, 520056 str. victoriei, nr. 6, b. 2, sc. c. 1, ap. 9, jud. cv. culj, 39100102, nr. reg. com. 14161128.03.2018, ban: RO16 INGB 0000 9999 0778 9008, email: ambous.hilavety.zsolt@gmail.com / zsolt27@yahoo.com tel.: 0742 833574 / 0741 919871		Beneficiar:		TEATRUL TAMASI ARON		Pt. nr.							
Specificatie		Nume		Semnatura		Scara:		Localitate:		SFANTU GHEORGHE		40/2021			
								Titlu proiect:		REABILITARE, REFUNCTIONALIZARE SI EXTINDERE IMOBIL PIATA LIBERTATII NR. 1		Faza:		D.A.L.I. D.T.A.C.-P.Th.	
								Titlu plansa:		CORP A - SECTIUNE A4 - EXISTENT		Plansa nr.		AE: 10	
Set proiect		arh. ZSIGMOND P.		[Semnatura]		1:100									
Proiectat		arh. ZSIGMOND P.		[Semnatura]											
Intocmit		arh. BOER E. N.		[Semnatura]											
		arh. BOGDAN E.		[Semnatura]											
		arh. SIMON N.		[Semnatura]											
		arh. FARKAS E.		[Semnatura]											

**NOTĂ:**

- toate dimensiunile trebuie verificate pe şantier
- planurile de arhitectură trebuie citite împreună cu celelalte planuri de specialitate (rezistenţă, instalaţii), orice nesincronizare între acestea trebuie raportată proiectanţilor
- modificările aduse a datelor de pe planşe se vor face doar cu acordul prealabil al proiectanţilor
- aplicarea culorilor, al finisajelor interioare/exterioroare şi comandarea produselor (corpuri de iluminat, tâmplărie etc.) poate să aibă loc numai după prezentarea monstrii, cu aprobarea beneficiarului şi al proiectanţilor
- se vor respecta toate prescripţiile tehnice de execuţie ale producătorilor de materiale
- folosirea proiectului de către terţi este posibil doar cu acordul proiectanţilor, drepturile de autor asupra creaţiei aparţin proiectanţilor
- executarea termo- şi hidroizolaţiilor elementelor structurale, respectiv montare tâmplăriei se va efectua conform detaliilor ataşate documentaţiei aferente.



NOTĂ:

- toate dimensiunile trebuie verificate pe șantier
- planurile de arhitectură trebuie citite împreună cu celelalte planuri de specialitate (rezistență, instalații), orice nesincronizare între acestea trebuie raportată proiectanților
- modificările aduse a datelor de pe planșe se vor face doar cu acordul prealabil al proiectanților
- aplicarea culorilor, al finisajelor interioare/exterioroare și comandarea produselor (corpuri de iluminat, tâmplărie etc.) poate să aibă loc numai după prezentarea monstrei, cu aprobarea beneficiarului și al proiectantului
- se vor respecta toate prescripțiile tehnice de execuție ale producătorilor de materiale
- folosirea proiectului de către terți este posibil doar cu acordul proiectanților, drepturile de autor asupra creației aparțin proiectanților
- executarea termo- și hidroizolației elementelor structurale, respectiv montare tâmplăriei se va efectua conform detaliilor atașate documentației aferente.

Categoria de importanta B  
Clasa de importanta II

<div>Summa Summarum</div>			<div>520056, str. vilorului, nr. 5, bl. 2, sc. c, et. 1, ap. 9, jud. cv., c. 39100102, nr. reg. com. j14/112/28.03.2018, iban: RO18 INGB 0000 9999 0778 9008, email: ambrus.havathy.zsoltia@gmail.com / zspal27@yahoo.com, tel.: 0742 831574 / 0741 919671</div>			
Specificatie	Nume	Semnatura	Scara:	Beneficiar:	TEATRUL TAMASI ARON	Pr. nr.
Sef proiect	arh. ZSIGMOND P.		1:100	Localitate:	SFANTU GHEORGHE	40/2021
Proiectat	arh. ZSIGMOND P.		Data:  DEC. 2022	Titlu proiect:	REABILITARE, REFUNCTIONALIZARE SI EXTINDERE IMOBIL PIATA LIBERTATII NR. 1	Faza: D.A.L.I. D.T.A.C.-P.Th.
Intocmit	arh. BOÉR E. N.			Titlu plansa:	CORP B - SECTIUNE B1 - EXISTENT	Plansa nr.  AE.11
	arh. BOGDÁN E.					
	arh. SIMON N.					
	arh. FARKAS E.					

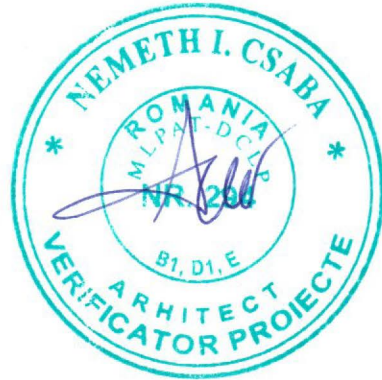
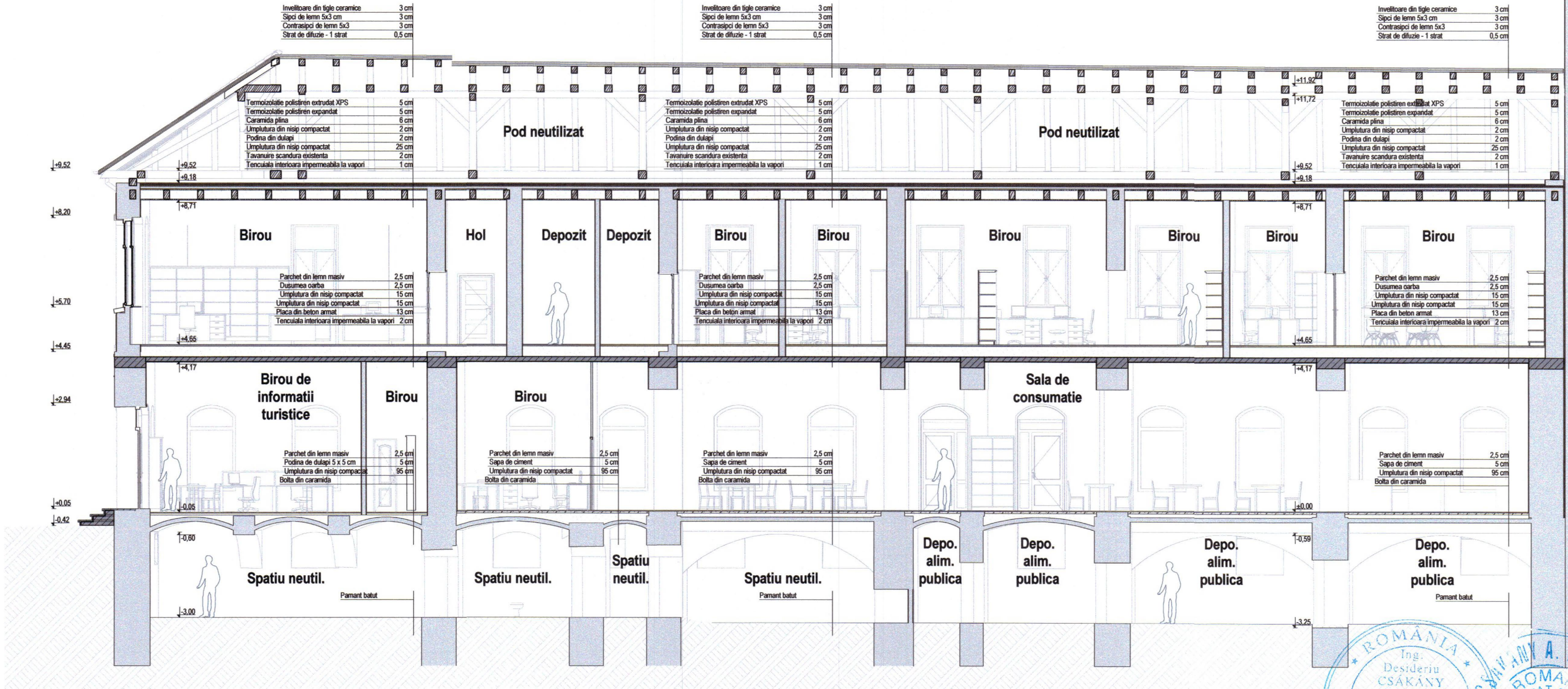



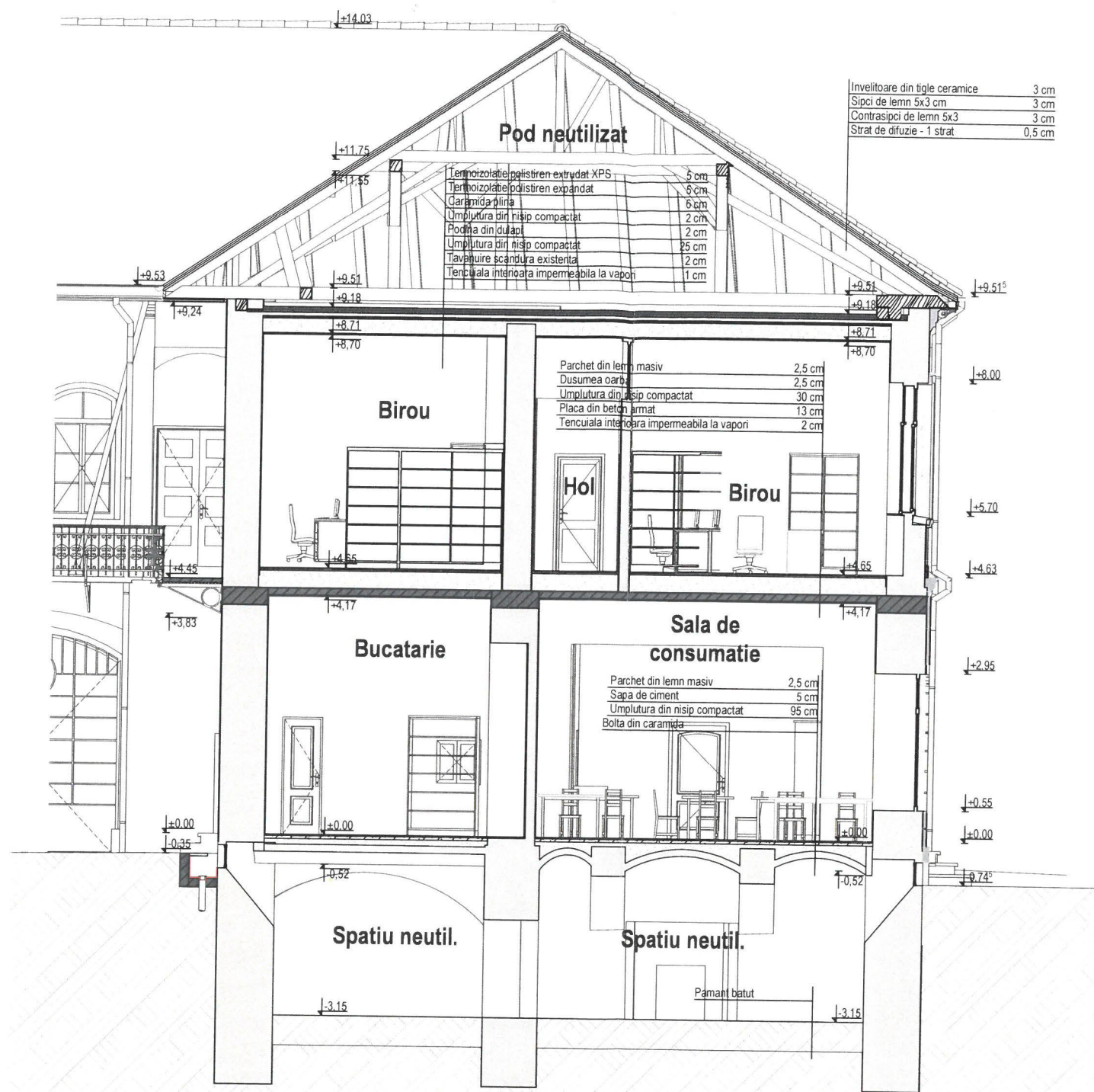

CLADIRE B - SECTIUNE TRANSVERSALA B2, SC. 1:100

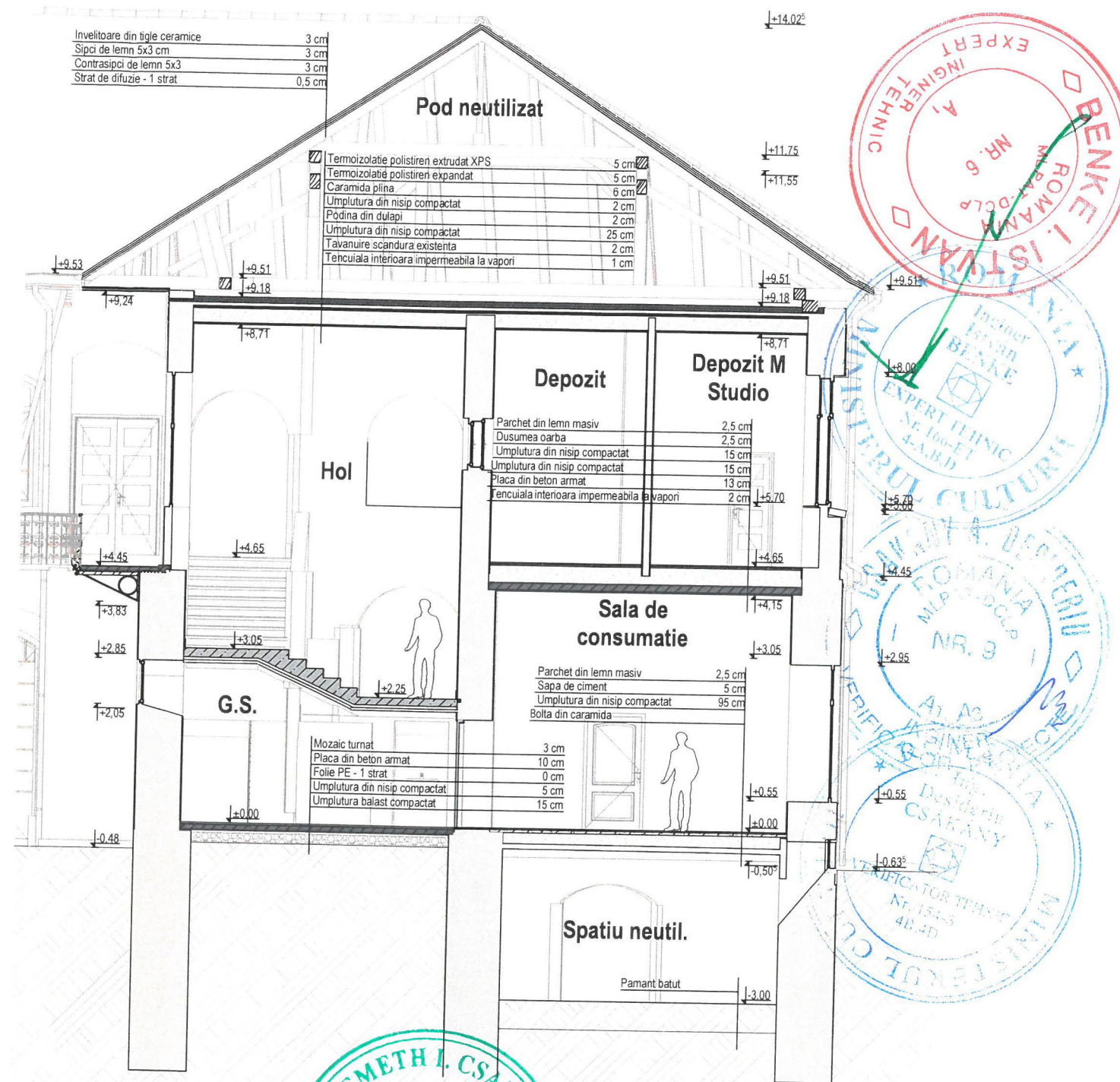

CLADIRE B - SECTIUNE TRANSVERSALA B3, SC. 1:100

#### NOTĂ:

- toate dimensiunile trebuie verificate pe șantier
- planurile de arhitectură trebuie citite împreună cu celelalte planuri de specialitate (rezistență, instalații), orice nesincronizare între acestea trebuie raportată proiectanților
- modificările aduse a datelor de pe planșe se vor face doar cu acordul prealabil al proiectanților
- aplicarea culorilor, al finisajelor interioare/exterioare și comandarea produselor (corpuri de iluminat, tâmplărie etc.) poate să aibă loc numai după prezentarea monstreii, cu aprobarea beneficiarului și al proiectantului
- se vor respecta toate prescripțiile tehnice de execuție ale producătorilor de materiale
- folosirea proiectului de către terți este posibil doar cu acordul proiectanților, drepturile de autor asupra creației aparțin proiectanților
- executarea termo- și hidroizolării elementelor structurale, respectiv montare tâmplăriei se va efectua conform detaliilor atașate documentației aferente.

Categoria de importanta **B**  
Clasa de importanta **II**

<p>Acest document este proprietatea intelectuală a SUMMA SUMMARUM S.R.L., respectiv arh. ZSIGMOND PÁL, în conformanță cu legislația în vigoare privind drepturile de autor. Utilizarea sa trebuie să fie conformă celei pentru care a fost elaborat, fiind interzisă reproducerea și difuzarea fără autorizarea expresă a autorului.</p>				<p>sântu gheorghe, 520056, str. viitorului, nr. 5, bl. 2, sc. c, et. 1, ap. 9, jud. cv., cui. 39100102, nr. reg. com. j14/112/28.03.2018, iban: RO18 INGB 0000 9999 0778 9008, email: ambrus.hlavathy.zsofia@gmail.com / zspal27@yahoo.com, tel.: 0742 831574 / 0741 919671</p>	
Specificatie	Nume	Semnatura	Scara:	Beneficiar:	Pr. nr.
Sef proiect	arh. ZSIGMOND P.		1:100	Localitate:	40/2021
Proiectat	arh. ZSIGMOND P.			Titlu proiect:	Faza:
Intocmit	arh. BOÉR E. N.			REABILITARE, REFUNCTIONALIZARE SI EXTINDERE IMOBIL PIATA LIBERTATII NR. 1	D.A.L.I. D.T.A.C.-P.Th.
	arh. BOGDÁN E.			Titlu plansa:	Plansa nr.
	arh. SIMON N.				
	arh. FARKAS E.				
				CORP B - SECTIUN B2 SI B3 - EXISTENT	
				AE.12	











## NOTĂ:

- toate dimensiunile trebuie verificate pe șantier
- planurile de arhitectură trebuie citite împreună cu celelalte planuri de specialitate (rezistență, instalații), orice nesincronizare între acestea trebuie raportată proiectanților
- modificările aduse a datelor de pe planșe se vor face doar cu acordul prealabil al proiectanților
- aplicarea culorilor, al finisajelor interioare/exterioroare și comandarea produselor (corpuri de iluminat, tâmplărie etc.) poate să aibă loc numai după prezentarea monstei, cu aprobarea beneficiarului și al proiectantului
- se vor respecta toate prescripțiile tehnice de execuție ale producătorilor de materiale
- folosirea proiectului de către terți este posibil doar cu acordul proiectanților, drepturile de autor asupra creației aparțin proiectanților
- executarea termo- și hidroizolațiilor elementelor structurale, respectiv montarea tâmplăriei se va efectua conform detaliilor atașate documentației aferente.

## LEGENDA:

- 1 SCOLU DE PIATRĂ, CUL. GRI INCHIS
- 2 PLACAJ DE PIATRĂ TĂIATĂ PE TREPTE DE ACCES, CUL. GRI INCHIS
- 3 CURȚE DE LUMINĂ ENGLEZEASCĂ DIN BETON APARENT ȘI GRILAJ METALIC
- 4 GRILAJ METALIC PT VENTILAREA SUBSOLULUI
- 5 SOCLU PLACAJ CU TRAVERTIN, CUL. BEJ
- 6 TENUCIALA NOBILĂ, CUL. CARAMIZIU
- 7 TAMPLARIE DE PVC CU GEAM TERMOPLAN, CUL. GRI INCHIS
- 8 TAMPLARIE DE LEMN, CUL. NEGRU
- 9 TAMPLARIE DE LEMN STRATIFICAT, CUL. ROSIE
- 10 TAMPLARIE DE METAL, CUL. NEGRU
- 11 POARTA DE ACCES DIN LEMN CU STRUCTURA METALICĂ, CUL. MARO INCHIS + NEGRU

- 12 TAMPLARIE DE LEMN, CUL. GRI INCHIS
- 13 PLACAJ DE TRAVERTIN, CUL. BEJ
- 14 INSCRIȚIE ILUMINATĂ, CUL. NEGRU
- 15 PANOU PUBLICITAR ÎNCADRAT ÎN PERETE
- 16 ORNAMENTE DE FATADĂ, CUL. ALBĂ
- 17 ORNAMENTE DE FATADĂ, CUL. GRI
- 18 ORNAMENTE DE FATADĂ DIN TRAVERTIN, CUL. BEJ
- 19 TENUCIALA NOBILĂ - REGISTRU INFERIOR, CUL. BEJ INCHIS
- 20 TENUCIALA NOBILĂ - REGISTRU SUPERIOR, CUL. BEJ DESCHIS
- 21 JGHEAB / BURLAN DIN TABLA ZINCATĂ
- 22 TENUCIALA APLICATĂ PE ZIDĂRIE, CUL. BEJ
- 23 TIGLE CERAMICE ROTUNJITE, CUL. CARAMIZIU

Categoria de importanta **B**  
Clasa de importanta **II**

Summa Summarum			sfantu gheorghe, 520056, str. Vitorului, nr. 5, bl. 2, sc. c, et. 1, ap. 9, jud. cv, cul. 38100102, nr. reg. com. 141/12/28.03.2018, iban: RO18 INGB 0000 9999 0778 9008, email: ambros.hiavethy.zsofia@gmail.com / zspal27@yahoo.com, tel.: 0742 831574 / 0741 919671			
Specificatie	Nume	Semnatura	Scara:	Beneficiar:	TEATRUL TAMASI ARON	Pr. nr.
Sef proiect	arh. ZSIGMOND P.		1:100	Localitate:	SFANTU GHEORGHE	40/2021
Proiectat	arh. ZSIGMOND P.			Titlu proiect:	REABILITARE, REFUNCTIONALIZARE SI EXTINDERE IMOBIL PIATA LIBERTATII NR. 1	Faza: D.A.L.I. D.T.A.C.-P.Th.
Intocmit	arh. BOER E. N.		Data:	Titlu planşa:		Planşa nr.
	arh. BOGDAN E.		DEC. 2022		FATADA VEST - EXISTENT	AE 15
	arh. SIMON N.					
	arh. FARKAS E.					





LEGENDA:

- 1 SOCLU PLACAT CU PIATRA, CUL. GRI INCHIS
- 2 PLACAJ DE PIATRA TAIATA PE TREPTE DE ACCES, CUL. GRI INCHIS
- 3 TABLOU ELECTRIC EXTERIOR INCASTRAT IN PERETE, CUL. ALB
- 4 GRILAJ METALIC PT VENTILAREA SUBSOLULUI
- 5 TENCUIALA NOBILA - CUL. CARAMIZIU
- 6 TAMPLARIE DE PVC CU GEAM TERMOPAN, CUL. GRI INCHIS
- 7 TAMPLARIE DE LEMN - CUL. GRI INCHIS
- 8 ORNAMENTE DE FATADA - CUL. ALB
- 9 ORNAMENTE DE FATADA - CUL. GRI DESCHIS
- 10 TENCUIALA NOBILA - REGISTRU INFERIOR - CUL. BEJ INCHIS
- 11 TENCUIALA NOBILA - REGISTRU SUPERIOR - CUL. BEJ DESCHIS
- 12 JIGHEAB / BURLAN DIN TABLA ZAINCATA
- 13 TIGLE CERAMICE ROTUNJITE, CUL. CARAMIZIU

ORDINUL ARHITECTILOR  
DIN ROMANIA  
6532  
Zsigmond  
PAL  
Arhitect  
cu drept de semnatura





ROMANIA  
Sfantu Gheorghe  
SRL

TRIF LIONEL  
ROMANIA  
MTCT  
03. IUL. 2023  
N. 11 06530  
INGINER  
VERIFICATOR PROECTE

NOTA:

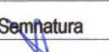
- toate dimensiunile trebuie verificate pe santier
- planurile de arhitectură trebuie citite împreună cu celelalte planuri de specialitate (rezistență, instalații), orice nesincronizare între acestea trebuie raportată proiectanților
- modificările aduse a datelor de pe planșe se vor face doar cu acordul prealabil al proiectanților
- aplicarea culorilor, al finisajelor interioare/exterioare și comandarea produselor (corpuri de iluminat, tâmplărie etc.) poate să aibă loc numai după prezentarea monstreii, cu aprobarea beneficiarului și al proiectantului
- se vor respecta toate prescripțiile tehnice de execuție ale producătorilor de materiale
- folosirea proiectului de către terți este posibil doar cu acordul proiectanților, drepturile de autor asupra creației aparțin proiectanților
- executarea termo- și hidroizolării elementelor structurale, respectiv montare tâmplăriei se va efectua conform detaliilor atașate documentației aferente.

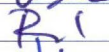
Categoria de importanta B  
Clasa de importanta II

<div>Proiect document este proprietate intelectuală a SUMMA SUMMARUM S.R.L., respectiv arh. ZSIGMOND P. și este sub incidența legii art. 17 privind drepturile de autor. Utilizarea sau înțelesul său se confirmă celor pentru care a fost elaborat, fără interzicere reproducere și difuzare fără autorizarea expresă a autorului.</div> <div></div>				sfântu gheorghe, 520056, str. victoriei, nr. 5, bl. 2, sc. c, et. 1, ap. 9, jud. cv., cul. 39100102, nr. reg. com. j14/112/28.03.2018, iban: RO18 INGB 0000 9999 0778 9008, email: ambrus.hiavathy.zsoltia@gmail.com / zspal27@yahoo.com, tel.: 0742 831574 / 0741 919671		
Specificatie	Nume	Semnatura	Scara:	Beneficiar:	TEATRUL TAMASI ARON	Pr. nr.
Sef proiect	arh. ZSIGMOND P.		1:100	Localitate:	SFANTU GHEORGHE	40/2021
Proiectat	arh. ZSIGMOND P.			Titlu proiect:	REABILITARE, REFUNCTIONALIZARE SI EXTINDERE IMOBIL PIATA LIBERTATII NR. 1	Faza: D.A.L.I. D.T.A.C.-P.Th.
Intocmit	arh. BOÉR E. N.		Data:	Titlu plansa:	FATADA NORD - EXISTENT	Plansa nr. AE.16
	arh. BOGDÁN E.		DEC. 2022			
	arh. SIMON N.					
	arh. FARKAS E.					



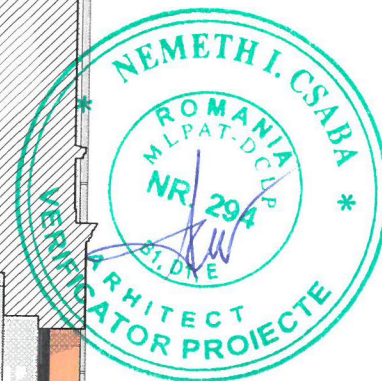
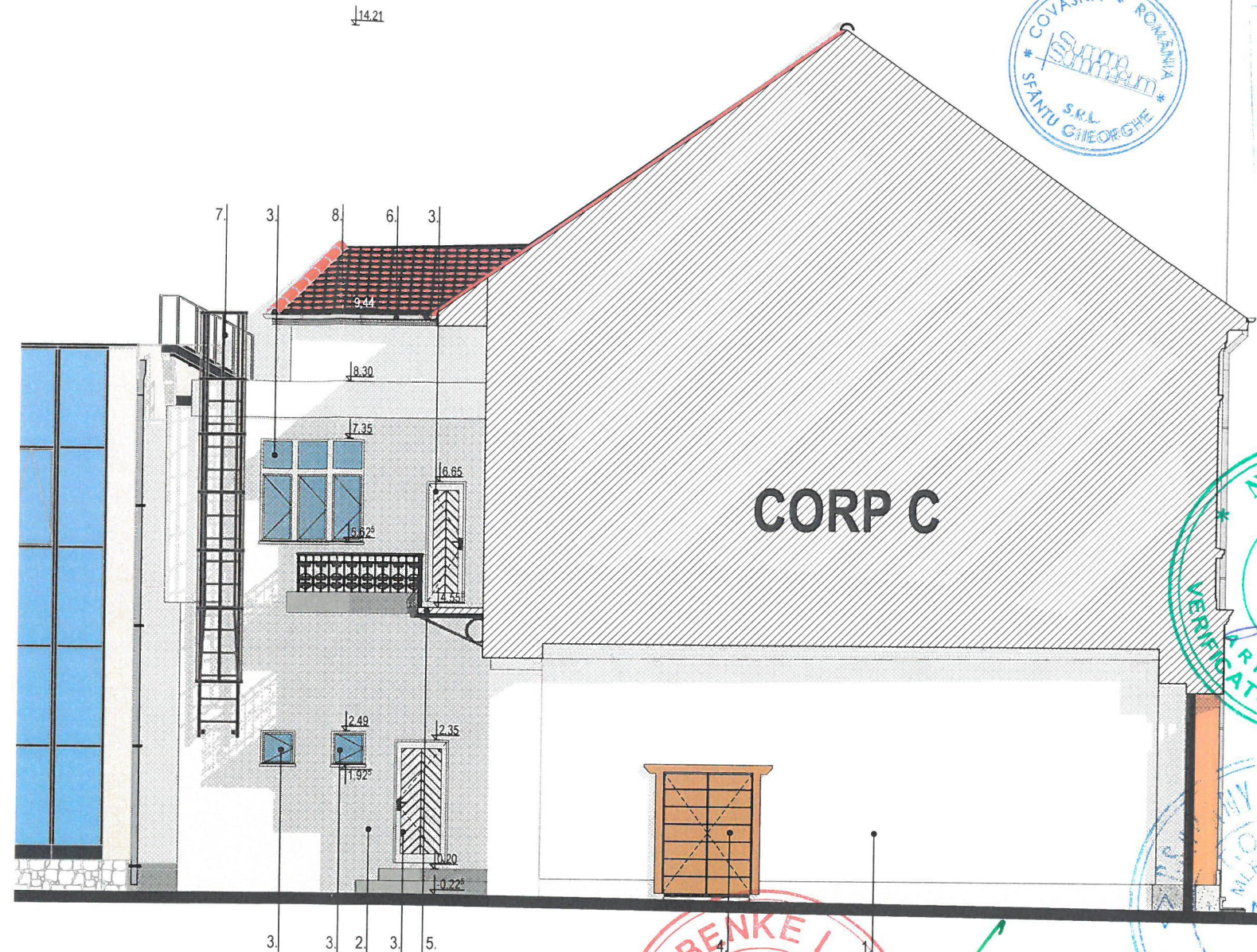

LEGENDA:

- 1 TENCUIALA APLICATA PE ZIDARIE, CUL. ALBA
- 2 TENCUIALA APLICATA PE ZIDARIE, CUL. GRI DESCHIS
- 3 TAMPLARIE DE LEMN, CUL. ALBA
- 4 TAMPLARIE DE LEMN SI METAL, CUL. NATURALA
- 5 BALCON PE STRUCTURA METALICA CU BALUSTRADA DIN FIER FORJAT, CUL. NEGRU
- 6 JGHEAB / BURLAN DIN TABLA ZINCATA, CUL. GRI INCHIS
- 7 SCARA METALICA, CUL. NEAGRA
- 8 TIGLE CERAMICE ROTUNJITE, CUL. CARAMIZIU

NOTĂ:

- toate dimensiunile trebuie verificate pe șantier
- planurile de arhitectură trebuie citite împreună cu celelalte planuri de specialitate (rezistență, instalații), orice nesincronizare între acestea trebuie raportată proiectanților
- modificările aduse a datelor de pe planșe se vor face doar cu acordul prealabil al proiectanților
- aplicarea culorilor, al finisajelor interioare/exterioare și comandarea produselor (corpuri de iluminat, tâmplărie etc.) poate să aibă loc numai după prezentarea monstreii, cu aprobarea beneficiarului și al proiectantului
- se vor respecta toate prescripțiile tehnice de execuție ale producătorilor de materiale
- folosirea proiectului de către terți este posibil doar cu acordul proiectanților, drepturile de autor asupra creației aparțin proiectanților
- executarea termo- și hidroizolării elementelor structurale, respectiv montare tâmplăriei se va efectua conform detaliilor atașate documentației aferente.

Categoria de importanta **B**  
Clasa de importanta **II**

Acest document este proprietatea intelectuală a SUMMA SUMMARUM S.R.L., respectiv arh. Zsigmond Pál și intra sub incidența legii 8/1996 privind drepturile de autor. Utilizarea sa trebuie să fie conformă cu cele pentru care a fost elaborat, fiind interzisă reproducerea și difuzarea fără autorizarea expresă a autorului.						
<div>Summa Summarum</div>			sfântu gheorghe, 520056, str. viitorului, nr. 5, bl. 2, sc. c, et. 1, ap. 9, jud. cv., cui. 39100102, nr. reg. com. j14/112/28.03.2018, iban: RO18 INGB 0000 9999 0778 9008, email: ambrus.hlavathy.zsofia@gmail.com / zspali27@yahoo.com, tel.: 0742 831574 / 0741 919671			
Specificatie	Nume	Semnatura	Scara:	Beneficiar:	TEATRUL TAMASI ARON	Pr. nr.
Sef proiect	arh. ZSIGMOND P.			1:100	Localitate:	SFANTU GHEORGHE
Proiectat	arh. ZSIGMOND P.		Data:		Titlu proiect:	REABILITARE, REFUNCTIONALIZARE SI EXTINDERE IMOBIL PIATA LIBERTATII NR. 1
Intocmit	arh. BOÉR E. N.					
	arh. BOGDÁN E.					
	arh. SIMON N.					
	arh. FARKAS E.		DEC. 2022	Titlu plansa:	FATADA NORD CORP C - EXISTENT	Plansa nr. AE.17





LEGENDA:

- 1 TENCUIALA APLICATA PE ZIDARIE, CUL. BEJ
- 2 TAMPLARIE DE LEMN, CUL. NATUR
- 3 TAMPLARIE DE LEMN, CUL. ALBA
- 4 TAMPLARIE DE PVC, CUL. ALBA
- 5 BALCON PE STRUCTURA METALICA CU BALUSTRADE DIN FIER FORJAT, CUL. NEGRU
- 6 ORNAMENTE DE FATADA, CUL. ALBA
- 7 SCARA METALICA, CUL. GRI INCHIS
- 8 STRUCTURA DULGHEREASCA DE LEMN, CUL. NATUR
- 9 COS DE FUM DIN CARAMIDA APARENTA
- 10 JGHEAB / BURLAN DIN TABLA ZINCATA
- 11 TIGLE CERAMICE ROTUNJITE, CUL. CARAMIZIU

NOTA:

- toate dimensiunile trebuie verificate pe șantier
- planurile de arhitectură trebuie citite împreună cu celelalte planuri de specialitate (rezistență, instalații), orice nesincronizare între acestea trebuie raportată proiectanților
- modificările aduse a datelor de pe planșe se vor face doar cu acordul prealabil al proiectanților
- aplicarea culorilor, a finisajelor interioare/exterioare și comandarea produselor (corpuri de iluminat, tâmplărie etc.) poate să aibă loc numai după prezentarea montrei, cu aprobarea beneficiarului și al proiectanților
- se vor respecta toate prescripțiile tehnice de execuție ale producătorilor de materiale
- folosirea proiectului de către terți este posibil doar cu acordul proiectanților, drepturile de autor asupra creației aparțin proiectanților
- executarea termo- și hidroizolațiilor elementelor structurale, respectiv montarea tâmplăriei se va efectua conform detaliilor atașate documentației aferente.

Beneficiar:		TEATRUL TAMASI ARON		Pr. nr.	40/2021
Localitate:		SFANTU GHEORGHE		Faza:	D.A.L.I. D.T.A.C.-P.Th.
Titlu proiect:		REABILITARE, REFUNCTIONALIZARE SI EXTINDERE IMOBIL PIATA LIBERTATII NR. 1		Planșa nr.	AE.18
Scara:		1:100		Data:	
Data:		DEC. 2022		Titlu planșa:	
Semnatura		[Signature]		FATADA SUD - EXISTENT	
Nume		amr. ZSIGMOND P.			
Specificatie		amr. BOER E. N.			
Scrie proiect		amr. BOGDAN E.			
Proiectat		amr. SIMON N.			
Intocmit		amr. FARKAS E.			

săntu gheorghe, 520056, str. vitorului, nr. 5, bl. 2, sc. c. el. 1, ap. 9, iud. cv. cul. 39/00102, nr. reg. com. 14/11228.03.2018, ban. RO18 NG58 0000 9999 0778 9008, email: amrbus.hirevathy.asola@gmail.com / rzsapa27@yahoo.com, tel.: 0742 831574 / 0741 919871

ORDINUL ARHITECȚILOR  
DIN ROMÂNIA  
6532  
Zsigmond  
PÁL  
Arhitect  
cu drept de semnătură

VERIFICATOR TEHNIC  
Nr. 154-S  
48.40

VERIFICATOR PROIECTE  
Nr. 166-P  
4-A.1.1

VERIFICATOR PROIECTE  
Nr. 166-P  
4-A.1.1





LEGENDA:

- 1 TENCUIALA APLICATA PE ZIDARIE, CUL. BEJ
- 2 TENCUIALA APLICATA PE ZIDARIE, CUL. ALBA
- 3 TAMPLARIE DE LEMN, CUL. NATURALA
- 4 TAMPLARIE DE LEMN, CUL. ALBA
- 5 TAMPLARIE DE PVC CU GEAM TERMOPAN, CUL. ALBA
- 6 TAMPLARIE METALICA, CUL. NEAGRA
- 7 POARTA DE ACCES DIN LEMN CU STRUCTURA METALICA, CUL. MARO INCHIS + NEGRU
- 8 BALCON PE STRUCTURA METALICA CU BALUSTRADA DIN FIER FORJAT, CUL. NEGRU
- 9 JGHEAB / BURLAN DIN TABLA ZINCATA CUL. GRI INCHIS
- 10 SCARA METALICA, CUL. GRI INCHIS
- 11 TIGLE CERAMICE ROTUNJITE, CUL. CARAMIZIU
- 12 COS DE FUM, CARAMIDIA APARENTA



<p>NOTĂ:</p> <ul style="list-style-type: none"><li>- toate dimensiunile trebuie verificate pe şantier</li><li>- planurile de arhitectură trebuie citite împreună cu celelalte planuri de specialitate (rezistenţă, instalaţii), orice nesincronizare între acestea trebuie raportată proiectanţilor</li><li>- modificările aduse a datelor de pe planşe se vor face doar cu acordul prealabil al proiectanţilor</li><li>- aplicarea culorilor, al finisajelor interioare/exterioare şi comandarea produselor (corpuri de iluminat, tâmplărie etc.) poate să aibă loc numai după prezentarea montrei, cu aprobarea beneficiarului şi al proiectanţilor</li><li>- se vor respecta toate prescripţiile tehnice de execuţie ale producătorilor de materiale</li><li>- folosirea proiectului de către terţi este posibil doar cu acordul proiectanţilor, drepturile de autor asupra creaţiei aparţin proiectanţilor</li><li>- executarea termo- şi hidroizolaţiilor elementelor structurale, respectiv montare tâmplăriei se va efectua conform detaliilor ataşate documentaţiei aferente.</li></ul>	<p>Summa</p> <p>Summa</p> <p>Summa</p> <p>Summa</p> <p>Summa</p> <p>Summa</p> <p>Summa</p> <p>Summa</p> <p>Summa</p> <p>Summa</p> <p>Summa</p> <p>Summa</p> <p>Summa</p> <p>Summa</p> <p>Summa</p> <p>Summa</p> <p>Summa</p> <p>Summa</p> <p>Summa</p> <p>Summa</p> <p>Summa</p> <p>Summa</p> <p>Summa</p> <p>Summa</p> <p>Summa</p> <p>Summa</p> <p>Summa</p> <p>Summa</p> <p>Summa</p> <p>Summa</p> <p>Summa</p> <p>Summa</p> <p>Summa</p> <p>Summa</p> <p>Summa</p> <p>Summa</p> <p>Summa</p> <p>Summa</p> <p>Summa</p> <p>Summa</p> <p>Summa</p> <p>Summa</p> <p>Summa</p> <p>Summa</p> <p>Summa</p> <p>Summa</p> <p>Summa</p> <p>Summa</p> <p>Summa</p> <p>Summa</p> <p>Summa</p> <p>Summa</p> <p>Summa</p> <p>Summa</p> <p>Summa</p> <p>Summa</p> <p>Summa</p> <p>Summa</p> <p>Summa</p> <p>Summa</p> <p>Summa</p> <p>Summa</p> <p>Summa</p> <p>Summa</p> <p>Summa</p> <p>Summa</p> <p>Summa</p> <p>Summa</p> <p>Summa</p> <p>Summa</p> <p>Summa</p> <p>Summa</p> <p>Summa</p> <p>Summa</p> <p>Summa</p> <p>Summa</p> <p>Summa</p> <p>Summa</p> <p>Summa</p> <p>Summa</p> <p>Summa</p> <p>Summa</p> <p>Summa</p> <p>Summa</p> <p>Summa</p> <p>Summa</p> <p>Summa</p> <p>Summa</p> <p>Summa</p> <p>Summa</p> <p>Summa</p> <p>Summa</p> <p>Summa</p> <p>Summa</p> <p>Summa</p> <p>Summa</p> <p>Summa</p> <p>Summa</p> <p>Summa</p> <p>Summa</p> <p>Summa</p> <p>Summa</p> <p>Summa</p> <p>Summa</p> <p>Summa</p> <p>Summa</p> <p>Summa</p> <p>Summa</p> <p>Summa</p> <p>Summa</p> <p>Summa</p> <p>Summa</p> <p>Summa</p> <p>Summa</p> <p>Summa</p> <p>Summa</p> <p>Summa</p> <p>Summa</p> <p>Summa</p> <p>Summa</p> <p>Summa</p> <p>Summa</p> <p>Summa</p> <p>Summa</p> <p>Summa</p> <p>Summa</p> <p>Summa</p> <p>Summa</p> <p>Summa</p> <p>Summa</p> <p>Summa</p> <p>Summa</p> <p>Summa</p> <p>Summa</p> <p>Summa</p> <p>Summa</p> <p>Summa</p> <p>Summa</p> <p>Summa</p> <p>Summa</p> <p>Summa</p> <p>Summa</p> <p>Summa</p> <p>Summa</p> <p>Summa</p> <p>Summa</p> <p>Summa</p> <p>Summa</p> <p>Summa</p> <p>Summa</p> <p>Summa</p> <p>Summa</p> <p>Summa</p> <p>Summa</p> <p>Summa</p> <p>Summa</p> <p>Summa</p> <p>Summa</p> <p>Summa</p> <p>Summa</p> <p>Summa</p> <p>Summa</p> <p>Summa</p> <p>Summa</p> <p>Summa</p> <p>Summa</p> <p>Summa</p> <p>Summa</p> <p>Summa</p> <p>Summa</p> <p>Summa</p> <p>Summa</p> <p>Summa</p> <p>Summa</p> <p>Summa</p> <p>Summa</p> <p>Summa</p> <p>Summa</p> <p>Summa</p> <p>Summa</p> <p>Summa</p> <p>Summa</p> <p>Summa</p> <p>Summa</p> <p>Summa</p> <p>Summa</p> <p>Summa</p> <p>Summa</p> <p>Summa</p> <p>Summa</p> <p>Summa</p> <p>Summa</p> <p>Summa</p> <p>Summa</p> <p>Summa</p> <p>Summa</p> <p>Summa</p> <p>Summa</p> <p>Summa</p> <p>Summa</p> <p>Summa</p> <p>Summa</p> <p>Summa</p> <p>Summa</p> <p>Summa</p> <p>Summa</p> <p>Summa</p> <p>Summa</p> <p>Summa</p> <p>Summa</p> <p>Summa</p> <p>Summa</p> <p>Summa</p> <p>Summa</p> <p>Summa</p> <p>Summa</p> <p>Summa</p> <p>Summa</p> <p>Summa</p> <p>Summa</p> <p>Summa</p> <p>Summa</p> <p>Summa</p> <p>Summa</p> <p>Summa</p> <p>Summa</p> <p>Summa</p> <p>Summa</p> <p>Summa</p> <p>Summa</p> <p>Summa</p> <p>Summa</p> <p>Summa</p> <p>Summa</p> <p>Summa</p> <p>Summa</p> <p>Summa</p> <p>Summa</p> <p>Summa</p> <p>Summa</p> <p>Summa</p> <p>Summa</p> <p>Summa</p> <p>Summa</p> <p>Summa</p> <p>Summa</p> <p>Summa</p> <p>Summa</p> <p>Summa</p> <p>Summa</p> <p>Summa</p> <p>Summa</p> <p>Summa</p> <p>Summa</p> <p>Summa</p> <p>Summa</p> <p>Summa</p> <p>Summa</p> <p>Summa</p> <p>Summa</p> <p>Summa</p> <p>Summa</p> <p>Summa</p> <p>Summa</p> <p>Summa</p> <p>Summa</p> <p>Summa</p> <p>Summa</p> <p>Summa</p> <p>Summa</p> <p>Summa</p> <p>Summa</p> <p>Summa</p> <p>Summa</p> <p>Summa</p> <p>Summa</p> <p>Summa</p> <p>Summa</p> <p>Summa</p> <p>Summa</p> <p>Summa</p> <p>Summa</p> <p>Summa</p> <p>Summa</p> <p>Summa</p> <p>Summa</p> <p>Summa</p> <p>Summa</p> <p>Summa</p> <p>Summa</p> <p>Summa</p> <p>Summa</p> <p>Summa</p> <p>Summa</p> <p>Summa</p> <p>Summa</p> <p>Summa</p> <p>Summa</p> <p>Summa</p> <p>Summa</p> <p>Summa</p> <p>Summa</p> <p>Summa</p> <p>Summa</p> <p>Summa</p> <p>Summa</p> <p>Summa</p> <p>Summa</p> <p>Summa</p> <p>Summa</p> <p>Summa</p> <p>Summa</p> <p>Summa</p> <p>Summa</p> <p>Summa</p> <p>Summa</p> <p>Summa</p> <p>Summa</p> <p>Summa</p> <p>Summa</p> <p>Summa</p> <p>Summa</p> <p>Summa</p> <p>Summa</p> <p>Summa</p> <p>Summa</p> <p>Summa</p> <p>Summa</p> <p>Summa</p> <p>Summa</p> <p>Summa</p> <p>Summa</p> <p>Summa</p> <p>Summa</p> <p>Summa</p> <p>Summa</p> <p>Summa</p> <p>Summa</p> <p>Summa</p> <p>Summa</p> <p>Summa</p> <p>Summa</p> <p>Summa</p> <p>Summa</p> <p>Summa</p> <p>Summa</p> <p>Summa</p> <p>Summa</p> <p>Summa</p> <p>Summa</p> <p>Summa</p> <p>Summa</p> <p>Summa</p> <p>Summa</p> <p>Summa</p> <p>Summa</p> <p>Summa</p> <p>Summa</p> <p>Summa</p> <p>Summa</p> <p>Summa</p> <p>Summa</p> <p>Summa</p> <p>Summa</p> <p>Summa</p> <p>Summa</p> <p>Summa</p> <p>Summa</p> <p>Summa</p> <p>Summa</p> <p>Summa</p> <p>Summa</p> <p>Summa</p> <p>Summa</p> <p>Summa</p> <p>Summa</p> <p>Summa</p> <p>Summa</p> <p>Summa</p> <p>Summa</p> <p>Summa</p> <p>Summa</p> <p>Summa</p> <p>Summa</p> <p>Summa</p> <p>Summa</p> <p>Summa</p> <p>Summa</p> <p>Summa</p> <p>Summa</p> <p>Summa</p> <p>Summa</p> <p>Summa</p> <p>Summa</p> <p>Summa</p> <p>Summa</p> <p>Summa</p> <p>Summa</p> <p>Summa</p> <p>Summa</p> <p>Summa</p> <p>Summa</p> <p>Summa</p> <p>Summa</p> <p>Summa</p> <p>Summa</p> <p>Summa</p> <p>Summa</p> <p>Summa</p> <p>Summa</p> <p>Summa</p> <p>Summa</p> <p>Summa</p> <p>Summa</p> <p>Summa</p> <p>Summa</p> <p>Summa</p> <p>Summa</p> <p>Summa</p> <p>Summa</p> <p>Summa</p> <p>Summa</p> <p>Summa</p> <p>Summa</p> <p>Summa</p> <p>Summa</p> <p>Summa</p> <p>Summa</p> <p>Summa</p> <p>Summa</p> <p>Summa</p> <p>Summa</p> <p>Summa</p> <p>Summa</p> <p>Summa</p> <p>Summa</p> <p>Summa</p> <p>Summa</p> <p>Summa</p> <p>Summa</p> <p>Summa</p> <p>Summa</p> <p>Summa</p> <p>Summa</p> <p>Summa</p> <p>Summa</p> <p>Summa</p> <p>Summa</p> <p>Summa</p> <p>Summa</p> <p>Summa</p> <p>Summa</p> <p>Summa</p> <p>Summa</p> <p>Summa</p> <p>Summa</p> <p>Summa</p> <p>Summa</p> <p>Summa</p> <p>Summa</p> <p>Summa</p> <p>Summa</p> <p>Summa</p> <p>Summa</p> <p>Summa</p> <p>Summa</p> <p>Summa</p> <p>Summa</p> <p>Summa</p> <p>Summa</p> <p>Summa</p> <p>Summa</p> <p>Summa</p> <p>Summa</p> <p>Summa</p> <p>Summa</p> <p>Summa</p> <p>Summa</p> <p>Summa</p> <p>Summa</p> <p>Summa</p> <p>Summa</p> <p>Summa</p> <p>Summa</p> <p>Summa</p> <p>Summa</p> <p>Summa</p> <p>Summa</p> <p>Summa</p> <p>Summa</p> <p>Summa</p> <p>Summa</p> <p>Summa</p> <p>Summa</p> <p>Summa</p> <p>Summa</p> <p>Summa</p> <p>Summa</p> <p>Summa</p> <p>Summa</p> <p>Summa</p> <p>Summa</p> <p>Summa</p> <p>Summa</p> <p>Summa</p> <p>Summa</p> <p>Summa</p> <p>Summa</p> <p>Summa</p> <p>Summa</p> <p>Summa</p> <p>Summa</p> <p>Summa</p> <p>Summa</p> <p>Summa</p> <p>Summa</p> <p>Summa</p> <p>Summa</p> <p>Summa</p> <p>Summa</p> <p>Summa</p> <p>Summa</p> <p>Summa</p> <p>Summa</p> <p>Summa</p> <p>Summa</p> <p>Summa</p> <p>Summa</p> <p>Summa</p> <p>Summa</p> <p>Summa</p> <p>Summa</p> <p>Summa</p> <p>Summa</p> <p>Summa</p> <p>Summa</p> <p>Summa</p> <p>Summa</p> <p>Summa</p> <p>Summa</p> <p>Summa</p> <p>Summa</p> <p>Summa</p> <p>Summa</p> <p>Summa</p> <p>Summa</p> <p>Summa</p> <p>Summa</p> <p>Summa</p> <p>Summa</p> <p>Summa</p> <p>Summa</p> <p>Summa</p> <p>Summa</p> <p>Summa</p> <p>Summa</p> <p>Summa</p> <p>Summa</p> <p>Summa</p> <p>Summa</p> <p>Summa</p> <p>Summa</p> <p>Summa</p> <p>Summa</p> <p>Summa</p> <p>Summa</p> <p>Summa</p> <p>Summa</p> <p>Summa</p> <p>Summa</p> <p>Summa</p> <p>Summa</p> <p>Summa</p> <p>Summa</p> <p>Summa</p> <p>Summa</p> <p>Summa</p> <p>Summa</p> <p>Summa</p> <p>Summa</p> <p>Summa</p> <p>Summa</p> <p>Summa</p> <p>Summa</p> <p>Summa</p> <p>Summa</p> <p>Summa</p> <p>Summa</p> <p>Summa</p> <p>Summa</p> <p>Summa</p> <p>Summa</p> <p>Summa</p> <p>Summa</p> <p>Summa</p> <p>Summa</p> <p>Summa</p> <p>Summa</p> <p>Summa</p> <p>Summa</p> <p>Summa</p> <p>Summa</p> <p>Summa</p> <p>Summa</p> <p>Summa</p> <p>Summa</p> <p>Summa</p> <p>Summa</p> <p>Summa</p> <p>Summa</p> <p>Summa</p> <p>Summa</p> <p>Summa</p> <p>Summa</p> <p>Summa</p> <p>Summa</p> <p>Summa</p> <p>Summa</p> <p>Summa</p> <p>Summa</p> <p>Summa</p> <p>Summa</p> <p>Summa</p> <p>Summa</p> <p>Summa</p> <p>Summa</p> <p>Summa</p> <p>Summa</p> <p>Summa</p> <p>Summa</p> <p>Summa</p> <p>Summa</p> <p>Summa</p> <p>Summa</p> <p>Summa</p> <p>Summa</p> <p>Summa</p> <p>Summa</p> <p>Summa</p> <p>Summa</p> <p>Summa</p> <p>Summa</p> <p>Summa</p> <p>Summa</p> <p>Summa</p> <p>Summa</p> <p>Summa</p> <p>Summa</p> <p>Summa</p> <p>Summa</p> <p>Summa</p> <p>Summa</p> <p>Summa</p> <p>Summa</p> <p>Summa</p> <p>Summa</p> <p>Summa</p> <p>Summa</p> <p>Summa</p> <p>Summa</p> <p>Summa</p> <p>Summa</p> <p>Summa</p> <p>Summa</p> <p>Summa</p> <p>Summa</p> <p>Summa</p> <p>Summa</p> <p>Summa</p> <p>Summa</p> <p>Summa</p> <p>Summa</p> <p>Summa</p> <p>Summa</p> <p>Summa</p> <p>Summa</p> <p>Summa</p> <p>Summa</p> <p>Summa</p> <p>Summa</p> <p>Summa</p> <p>Summa</p> <p>Summa</p> <p>Summa</p> <p>Summa</p> <p>Summa</p> <p>Summa</p> <p>Summa</p> <p>Summa</p> <p>Summa</p> <p>Summa</p> <p>Summa</p> <p>Summa</p> <p>Summa</p> <p>Summa</p> <p>Summa</p> <p>Summa</p> <p>Summa</p> <p>Summa</p> <p>Summa</p> <p>Summa</p> <p>Summa</p> <p>Summa</p> <p>Summa</p> <p>Summa</p> <p>Summa</p> <p>Summa</p> <p>Summa</p> <p>Summa</p> <p>Summa</p> <p>Summa</p> <p>Summa</p> <p>Summa</p> <p>Summa</p> <p>Summa</p> <p>Summa</p> <p>Summa</p> <p>Summa</p> <p>Summa</p> <p>Summa</p> <p>Summa</p> <p>Summa</p> <p>Summa</p> <p>Summa</p> <p>Summa</p> <p>Summa</p> <p>Summa</p> <p>Summa</p> <p>Summa</p> <p>Summa</p> <p>Summa</p> <p>Summa</p> <p>Summa</p> <p>Summa</p> <p>Summa</p> <p>Summa</p> <p>Summa</p> <p>Summa</p> <p>Summa</p> <p>Summa</p> <p>Summa</p> <p>Summa</p> <p>Summa</p> <p>Summa</p> <p>Summa</p> <p>Summa</p> <p>Summa</p> <p>Summa</p> <p>Summa</p> <p>Summa</p> <p>Summa</p> <p>Summa</p> <p>Summa</p> <p>Summa</p> <p>Summa</p> <p>Summa</p> <p>Summa</p> <p>Summa</p> <p>Summa</p> <p>Summa</p> <p>Summa</p> <p>Summa</p> <p>Summa</p> <p>Summa</p> <p>Summa</p> <p>Summa</p> <p>Summa</p> <p>Summa</p> <p>Summa</p> <p>Summa</p> <p>Summa</p> <p>Summa</p> <p>Summa</p> <p>Summa</p> <p>Summa</p> <p>Summa</p> <p>Summa</p> <p>Summa</p> <p>Summa</p> <p>Summa</p> <p>Summa</p> <p>Summa</p> <p>Summa</p> <p>Summa</p> <p>Summa</p> <p>Summa</p> <p>Summa</p> <p>Summa</p> <p>Summa</p> <p>Summa</p> <p>Summa</p> <p>Summa</p> <p>Summa</p> <p>Summa</p> <p>Summa</p> <p>Summa</p> <p>Summa</p> <p>Summa</p> <p>Summa</p> <p>Summa</p> <p>Summa</p> <p>Summa</p> <p>Summa</p> <p>Summa</p> <p>Summa</p> <p>Summa</p> <p>Summa</p> <p>Summa</p> <p>Summa</p> <p>Summa</p> <p>Summa</p> <p>Summa</p> <p>Summa</p> <p>Summa</p> <p>Summa</p> <p>Summa</p> <p>Summa</p> <p>Summa</p> <p>Summa</p> <p>Summa</p> <p>Summa</p> <p>Summa</p> <p>Summa</p> <p>Summa</p> <p>Summa</p> <p>Summa</p> <p>Summa</p> <p>Summa</p> <p>Summa</p> <p>Summa</p> <p>Summa</p> <p>Summa</p> <p>Summa</p> <p>Summa</p> <p>Summa</p> <p>Summa</p> <p>Summa</p> <p>Summa</p> <p>Summa</p> <p>Summa</p> <p>Summa</p> <p>Summa</p> <p>Summa</p> <p>Summa</p> <p>Summa</p> <p>Summa</p> <p>Summa</p> <p>Summa</p> <p>Summa</p> <p>Summa</p> <p>Summa</p> <p>Summa</p> <p>Summa</p> <p>Summa</p> <p>Summa</p> <p>Summa</p> <p>Summa</p> <p>Summa</p> <p>Summa</p> <p>Summa</p> <p>Summa</p> <p>Summa</p> <p>Summa</p> <p>Summa</p> <p>Summa</p> <p>Summa</p> <p>Summa</p> <p>Summa</p> <p>Summa</p> <p>Summa</p> <p>Summa</p> <p>Summa</p> <p>Summa</p> <p>Summa</p> <p>Summa</p> <p>Summa</p> <p>Summa</p> <p>Summa</p> <p>Summa</p> <p>Summa</p> <p>Summa</p> <p>Summa</p> <p>Summa</p> <p>Summa</p> <p>Summa</p> <p>Summa</p> <p>Summa</p> <p>Summa</p> <p>Summa</p> <p>Summa</p> <p>Summa</p> <p>Summa</p> <p>Summa</p> <p>Summa</p> <p>Summa</p> <p>Summa</p> <p>Summa</p> <p>Summa</p> <p>Summa</p> <p>Summa</p> <p>Summa</p> <p>Summa</p> <p>Summa</p> <p>Summa</p> <p>Summa</p> <p>Summa</p> <p>Summa</p> <p>Summa</p> <p>Summa</p> <p>Summa</p> <p>Summa</p> <p>Summa</p> <p>Summa</p> <p>Summa</p> <p>Summa</p> <p>Summa</p> <p>Summa</p> <p>Summa</p> <p>Summa</p> <p>Summa</p> <p>Summa</p> <p>Summa</p> <p>Summa</p> <p>Summa</p> <p>Summa</p> <p>Summa</p> <p>Summa</p> <p>Summa</p> <p>Summa</p> <p>Summa</p> <p>Summa</p> <p>Summa</p> <p>Summa</p> <p>Summa</p> <p>Summa</p> <p>Summa</p> <p>Summa</p> <p>Summa</p> <p>Summa</p> <p>Summa</p> <p>Summa</p> <p>Summa</p> <p>Summa</p> <p>Summa</p> <p>Summa</p> <p>Summa</p> <p>Summa</p> <p>Summa</p> <p>Summa</p> <p>Summa</p> <p>Summa</p> <p>Summa</p> <p>Summa</p> <p>Summa</p> <p>Summa</p> <p>Summa</p> <p>Summa</p> <p>Summa</p> <p>Summa</p> <p>Summa</p> <p>Summa</p> <p>Summa</p> <p>Summa</p> <p>Summa</p> <p>Summa</p> <p>Summa</p> <p>Summa</p>
---	--





LEGENDA:

- 1 TENCUIALA APLICATA PE ZIDARIE, CUL. BEJ
- 2 TAMPLARIE DE LEMN, CUL. MARO
- 3 TAMPLARIE DE LEMN, CUL. ALB
- 4 BALCON PE STRUCTURA METALICA CU BALUSTRADE DIN FIER FORJAT, CUL. NEGRU
- 5 ORNAMEANTE DE FATADA, CUL. ALB
- 6 JGHEAB / BURLAN DIN TABLA ZINCATA
- 7 TIGLE CERAMICE ROTUNJITE, CUL. CARAMIZIU

NOTA:

- toate dimensiunile trebuie verificate pe șantier
- planurile de arhitectură trebuie citite împreună cu celelalte planuri de specialitate (rezistență, instalații), orice nesincronizare între acestea trebuie raportată proiectanților
- modificările aduse a datelor de pe planșe se vor face doar cu acordul prealabil al proiectanților
- aplicarea culorilor, al finisajelor interioare/exterioare și comandarea produselor (corpuri de iluminat, tâmplărie etc.) poate să aibă loc numai după prezentarea monstrei, cu aprobarea beneficiarului și al proiectanților
- se vor respecta toate prescripțiile tehnice de execuție ale producătorilor de materiale
- folosirea proiectului de către terți este posibil doar cu acordul proiectanților, drepturile de autor asupra creației aparțin proiectanților
- executarea termo- și hidroizolațiilor elementelor structurale, respectiv montare tâmplăriei se va efectua conform detaliilor atașate documentației aferente.

Summa

Nume		Semnatura	
art. ZSIGMOND P.			
art. ZSIGMOND P.			
art. BOER E. N.			
art. BOGDAN E.			
art. SIMON N.			
art. FARKAS E.			

Categoria de importanta B  
Clasa de importanta II

Beneficiar:	TEATRUL TAMASI ARON		Pr. nr.
	SFANTU GHEORGHE		
	Localitate:		
	Titlu proiect:		
Localitate:	REABILITARE, REFUNCTIONALIZARE SI EXTINDERE IMOBIL PIATA LIBERTATII NR. 1		Faza: D.A.L.I. D.T.A.C-P.Th.
	Titlu planșă:		
	FATAȚA NORD CORP A - EXISTENT		
	Plansa nr.		
			AE.20

șantău gheorghe, 52056, str. vîlcorului, nr. 5, bl. 2, sc. c. et. 1, ap. 9, jld. cv., cul. 39100102, nr. reg. com. 14111228.03.2018, ban. RO18 INGB 0000 9999 0778 9008, email: anubus.hilvathy.zsola@gmail.com / zspal27@yahoo.com, tel.: 0742 831574 / 0741 919671

ROMANIA  
MLPAT-DCLP  
NR. 9  
VERIFICATOR PROIECTE

Ing. Desideriu CSÁKANY  
VERIFICATOR TEHNIC  
Nr. 1544-S  
4B-ED

ROMANIA  
MLPAT  
S.R.L.  
SFANTU GHEORGHE

ORDINUL ARHITECTILOR  
DIN ROMANIA  
6532  
Zsigmond PÁL  
Arhitect  
fapt de semnătură

ROMANIA  
MLPAT-DCLP  
NR. 104  
VERIFICATOR PROIECTE

ROMANIA  
MLPAT  
NR. 6  
EXPERT INGINER  
TEHNIC



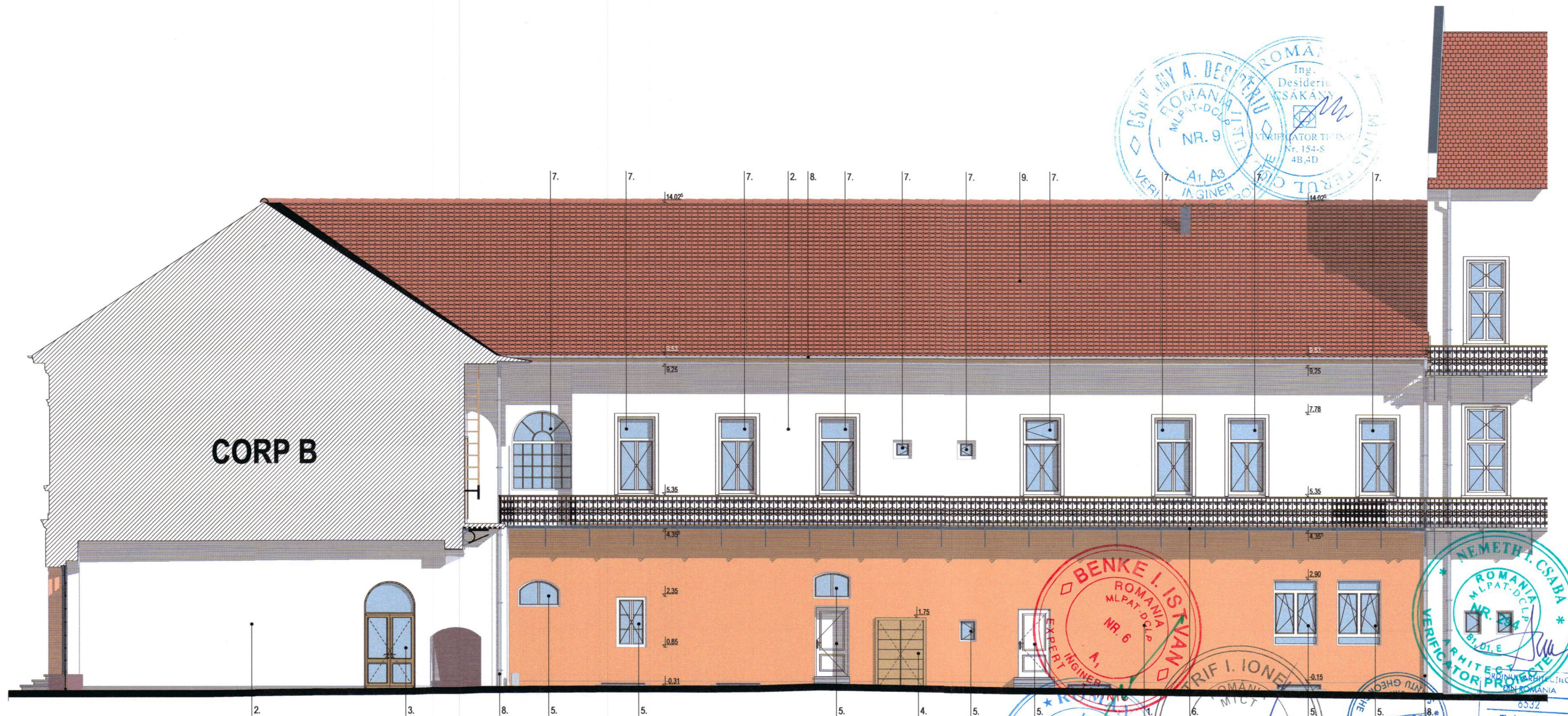

NOTĂ:

- toate dimensiunile trebuie verificate pe șantier
- planurile de arhitectură trebuie citite împreună cu celelalte planuri de specialitate (rezistență, instalații), orice nesincronizare între acestea trebuie raportată proiectanților
- modificările aduse a datelor de pe planșe se vor face doar cu acordul prealabil al proiectanților
- aplicarea culorilor, al finisajelor interioare/exterioare și comandarea produselor (corpuri de iluminat, tâmplărie etc.) poate să aibă loc numai după prezentarea monstreii, cu aprobarea beneficiarului și al proiectantului
- se vor respecta toate prescripțiile tehnice de execuție ale producătorilor de materiale
- folosirea proiectului de către terți este posibil doar cu acordul proiectanților, drepturile de autor asupra creației aparțin proiectanților
- executarea termo- și hidroizolării elementelor structurale, respectiv montare tâmplăriei se va efectua conform detaliilor atașate documentației aferente.

LEGENDA:

- 1 TENCUIALA APLICATA PE ZIDARIE, CUL. PORTOCALIE
- 2 TENCUIALA APLICATA PE ZIDARIE, CUL. ALBA
- 3 TAMPLARIE DE LEMN, CUL. NATURALA
- 4 TAMPLARIE DE LEMN + METAL, CUL. NATURALA
- 5 TAMPLARIE DE PVC CU GEAM TERMOPAN, CUL. ALBA
- 6 BALCON PE STRUCTURA METALICA, CUL. NEGRU
- 7 TAMPLARIE DE LEMN, CUL. ALBA
- 8 JGHEAB / BURLAN DIN TABLA ZINCATA
- 9 TIGLE CERAMICE ROTUNJITE, CUL. CARAMIZIU

Categoria de importanta B  
Clasa de importanta II

Beneficiar:	TEATRUL TAMASI ARON	Pr. nr.	40/2021
Localitate:	SFANTU GHEORGHE	Faza:	D.A.L.I. D.T.A.C.-P.Th.
Titlu proiect:	REABILITARE, REFUNCTIONALIZARE SI EXTINDERE IMOBIL PIATA LIBERTATII NR. 1	Plansa nr.	AE.21
Titlu plansa:	FATADA SUD CORP B - EXISTENT		

Specificatie	Nume	Semnatura	Scara:	Beneficiar:	TEATRUL TAMASI ARON	Pr. nr.	40/2021
Sef proiect	arh. ZSIGMOND P.		1:100	Localitate:	SFANTU GHEORGHE	Faza:	D.A.L.I. D.T.A.C.-P.Th.
Proiectat	arh. ZSIGMOND P.			Titlu proiect:	REABILITARE, REFUNCTIONALIZARE SI EXTINDERE IMOBIL PIATA LIBERTATII NR. 1	Plansa nr.	AE.21
Intocmit	arh. BOÉR E. N.			Titlu plansa:	FATADA SUD CORP B - EXISTENT		
	arh. BOGDÁN E.						
	arh. SIMON N.						
	arh. FARKAS E.						







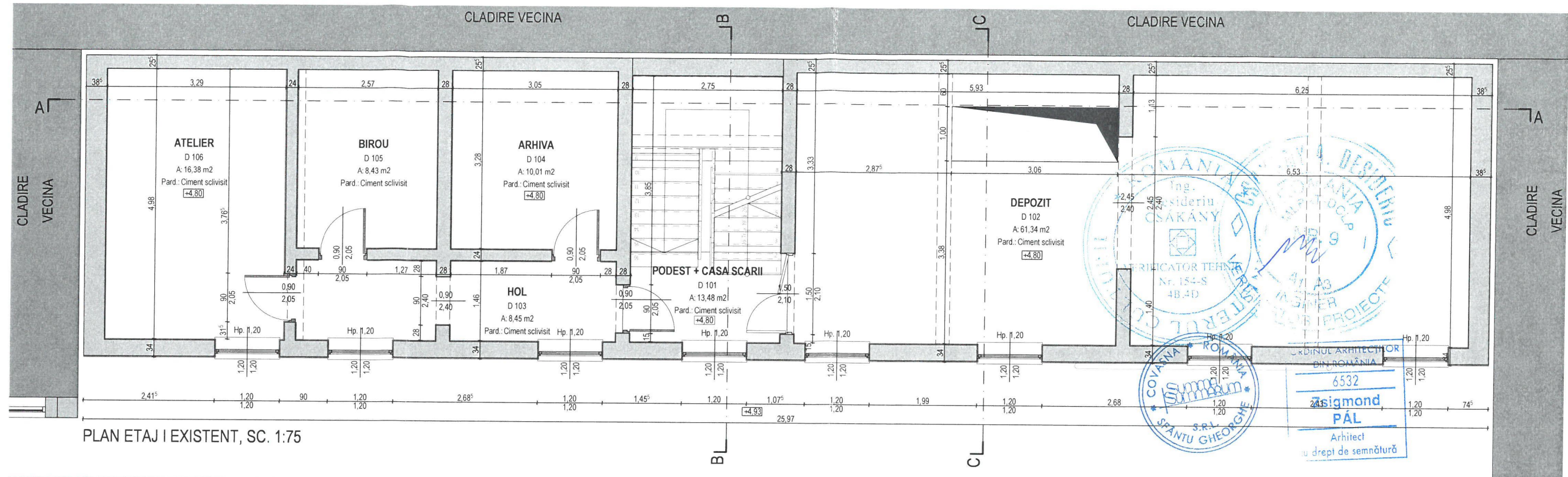

PLAN ETAJ I EXISTENT, SC. 1:75

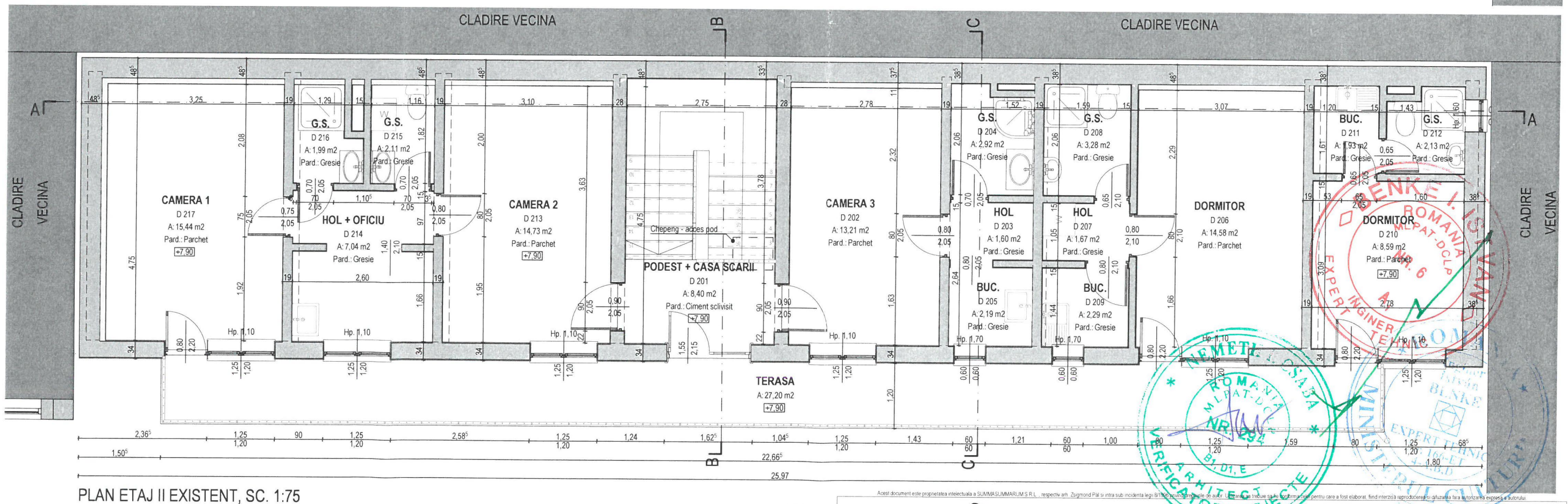

PLAN ETAJ II EXISTENT, SC. 1:75

#### NOTĂ:

- toate tâmplăriile care au goluri cu sticla cu înălțimea parapetului mai mic de 90 cm vor fi dotate obligatoriu cu sticla securizată
- spațiile care necesită ventilație și nu există posibilitatea rezolvării acestuia în mod natural se vor dota cu mijloace mecanizate de ventilație
- toate dimensiunile trebuie verificate pe șantier
- planurile de arhitectură trebuie citite împreună cu celelalte planuri de specialitate (rezistență, instalații), orice nesincronizare între acestea trebuie raportată proiectanților
- modificările aduse a datelor de pe planșe se vor face doar cu acordul prealabil al proiectanților
- aplicarea culorilor, al finisajelor interioare/exterioro și comandarea produselor (corpuri de iluminat, tâmplărie etc.) poate să aibă loc numai după prezentarea monstrii, cu aprobarea beneficiarului și al proiectanților
- se vor respecta toate prescripțiile tehnice de execuție ale producătorilor de materiale
- folosirea proiectului de către terți este posibil doar cu acordul proiectanților, drepturile de autor asupra creației aparțin proiectanților
- executarea termo- și hidroizolațiilor elementelor structurale, respectiv montare tâmplăriei se va efectua conform detaliilor atașate documentației aferente.

#### LEGENDA

- Perete portant din zădărie de caramida (SR EN 771-1), gros. variabilă
- Tip HD grupa 1 sau 2, ori tip LD grupa 2 sau 2S, clasa de calitate B, cu mortar ciment-var, clasa minimă M5 c-v de utilizare generală (G); toate rosturile zădăriei vor fi umplute cu mortar, Tencuit pe ambele fețe

Categoria de importanta  
Clasa de importanta



Acest document este proprietatea intelectuală a SUMMA SUMMARUM S.R.L., respectiv arh. Zsigmond Pál și intră sub incidența legii 8/1996 privind drepturile de autor. Utilizarea necuvenită a acestui document este interzisă și va fi considerată infracțiune penală conform legii 68/1998 privind drepturile de autor și drepturile conexe.

Summa SUMMARUM		Scara:		Beneficiar:		Pr. nr.
Sef proiect	arh. ZSIGMOND P.	Semnatura	1:75	Localitate:	SFANTU GHEORGHE	
Proiectat	arh. ZSIGMOND P.		Data:	Titlu proiect:	REABILITARE, REFUNCTIONALIZARE SI EXTINDERE IMOBIL - PIATA LIBERTATII NR. 1	Faza: D.A.L.I. D.T.A.C.-P.Th.
Intocmit	arh. stag. BOER E. N.			Titlu plansa:	CORP D - PLAN ETAJ I SI II - EXISTENT	Plansa nr. AE.102
	arh. BOGDAN E.					
	arh. SIMON N.					
	arh. FARKAS E.		DEC. 2021			



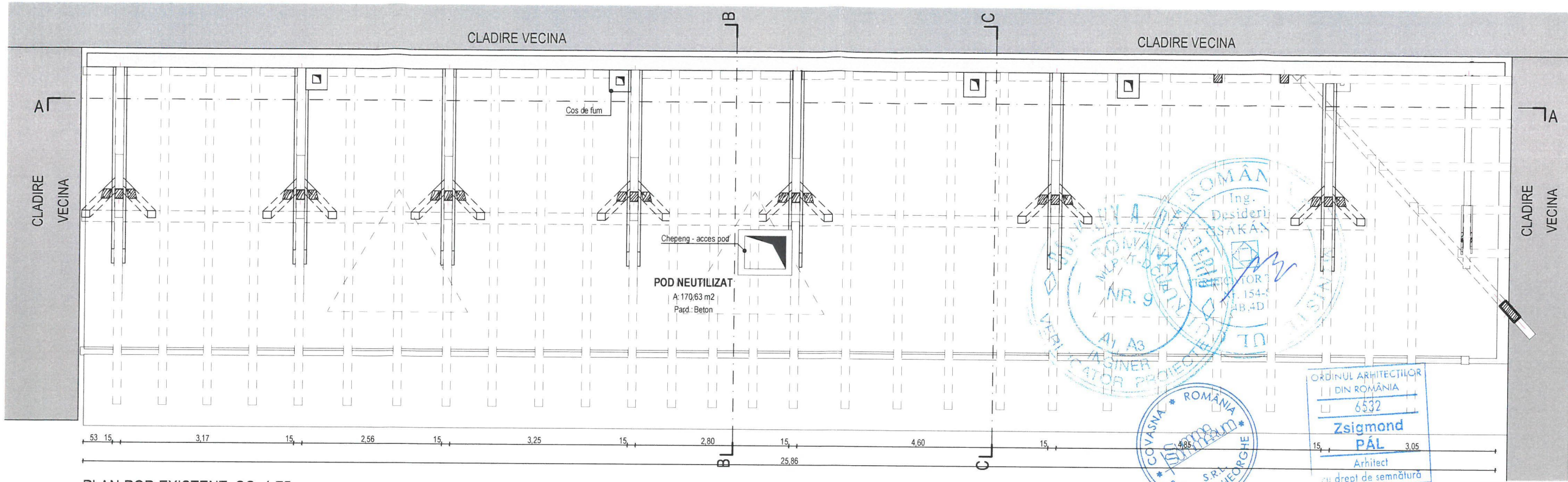

PLAN POD EXISTENT, SC. 1:75

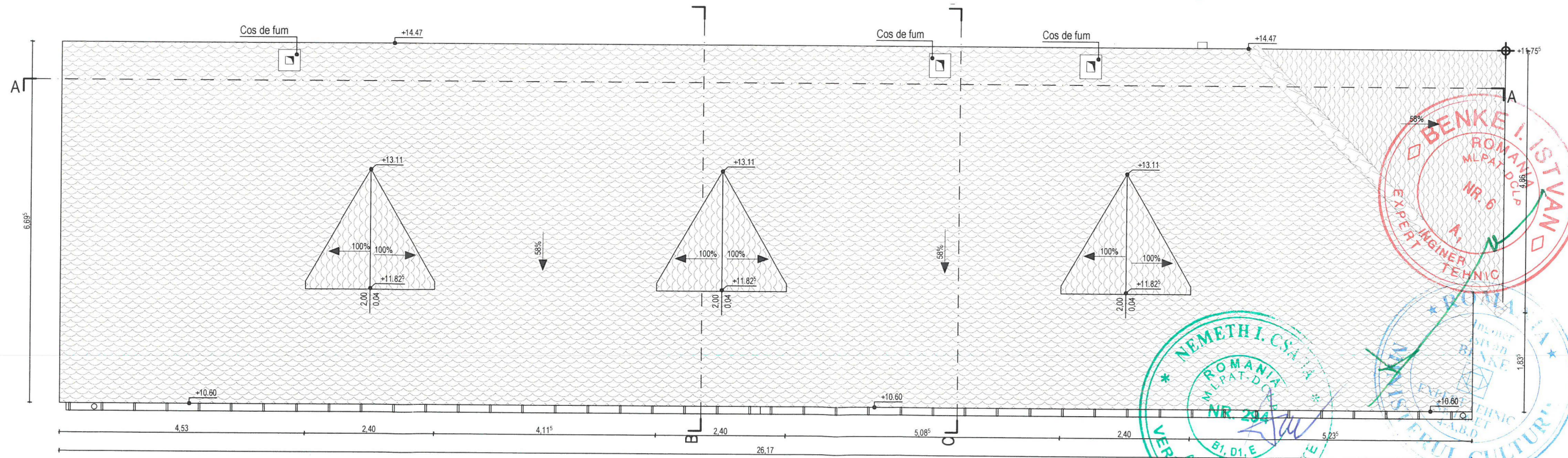

PLAN INVELITOARE EXISTENT, SC. 1:75

NOTĂ:

- toate tamplariile care au goluri cu sticla cu înălțimea parapetului mai mic de 90 cm vor fi dotate obligatoriu cu sticla securizată
- spațiile care necesită ventilare și nu există posibilitatea rezolvării acestuia în mod natural se vor dota cu mijloace mecanizate de ventilare
- toate dimensiunile trebuie verificate pe șantier
- planurile de arhitectură trebuie citite împreună cu celelalte planuri de specialitate (rezistență, instalații), orice nesincronizare între acestea trebuie raportată proiectanților
- modificările aduse a datelor de pe planșe se vor face doar cu acordul prealabil al proiectanților
- aplicarea culorilor, al finisajelor interioare/exterioră și comandarea produselor (corpuri de iluminat, tâmplărie etc.) poate să aibă loc numai după prezentarea monstreii, cu aprobarea beneficiarului și al proiectantului
- se vor respecta toate prescripțiile tehnice de execuție ale producătorilor de materiale
- folosirea proiectului de către terți este posibil doar cu acordul proiectanților, drepturile de autor asupra creației aparțin proiectanților
- executarea termo- și hidroizolațiilor elementelor structurale, respectiv montare tâmplăriei se va efectua conform detaliilor atașate documentației aferente.

LEGENDA

 Invelitoare din tigle ceramice rotunjite, cul. caramiziu

Categoria de importanta  
Clasa de importanta

C  
III

Summa Summarum					
Specificatie	Nume	Semnatura	Scara:	Beneficiar:	Pr. nr.
Sef proiect	arh. ZSIGMOND P.		1:75	TEATRUL TAMASI ARON	40/2021
Proiectat	arh. ZSIGMOND P.			Localitate:	SFANTU GHEORGHE
Intocmit	arh. stag. BOÉR E. N.			Titlu proiect:	REABILITARE, REFUNCTIONALIZARE SI EXTINDERE IMOBIL - PIATA LIBERTATII NR. 1
	arh. BOGDÁN E.			Titlu plansa:	CORP D - PLAN POD SI PLAN INVELITOARE EXISTENTA
	arh. SIMON N.				Faza: D.A.L.I. D.T.A.C.-P.Th.
	arh. FARKAS E.				Plansa nr. AE.103
			Data:		
			DEC. 2021		



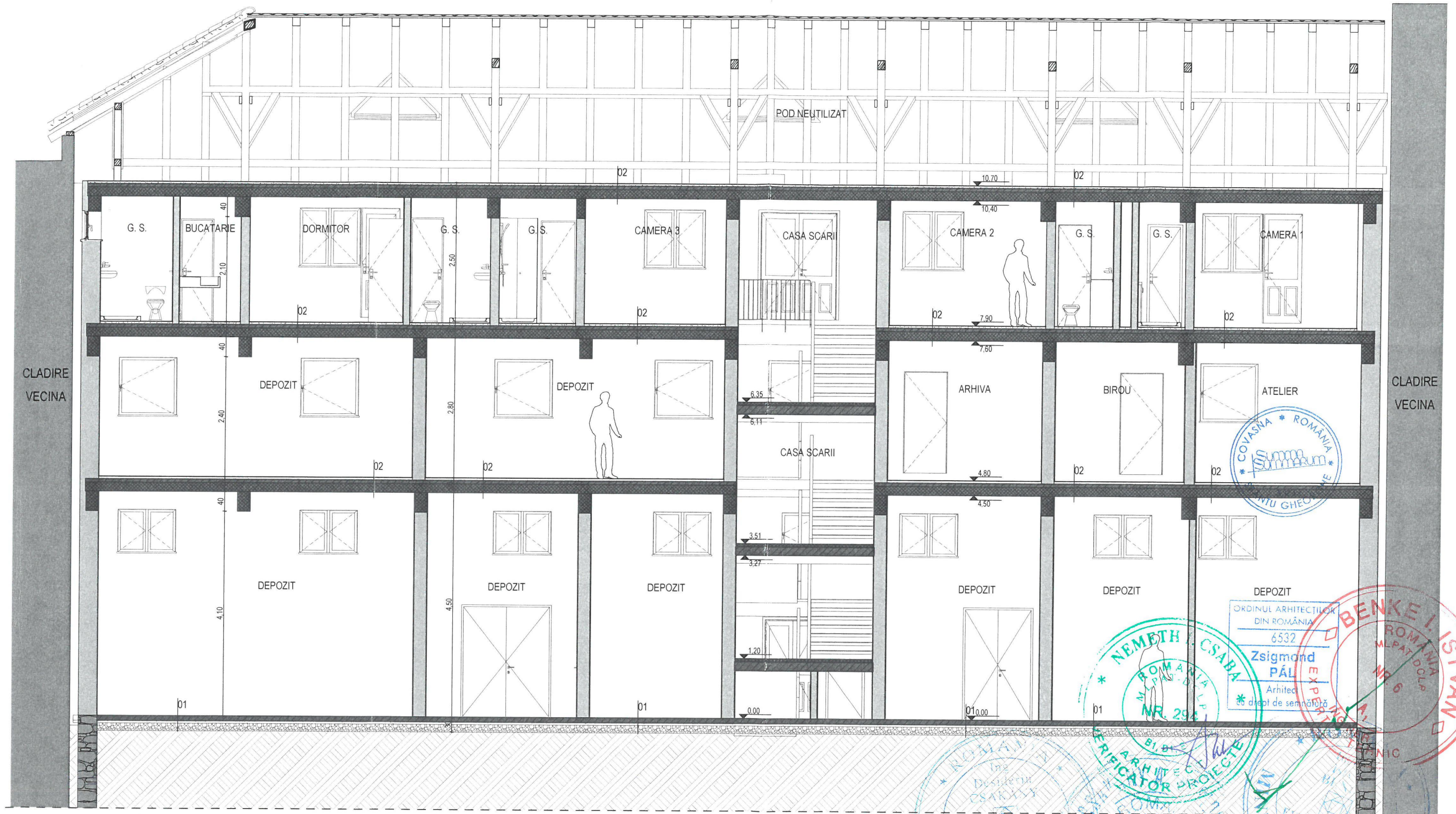

SECTIUNE LONGITUDINALA A-A, SC. 1:75

LEGENDA

01  
Placa din beton armat 10 cm  
Folie PE, 1 strat 0 cm  
Umplutura din nisip compactat 5 cm  
Umplutura balast compactat 15 cm

02  
Sapa de ciment 5 cm  
Placa din beton armat 7 cm  
Planșeu din fâșii de beton prefabricat 18 cm

Perete portant din zidarie de caramida (SR EN 771-1), gros. variabila  
Tip HD grupa 1 sau 2, ori tip LD grupa 2 sau 2S, clasa de calitate B, cu mortar ciment-var,  
clasa minima M5 c-v de utilizare generala (G); toate rosturile zidariei vor fi umplute cu mortar,  
Tencuit pe ambele fete

Grinzi prefabricate din beton armat, clasa minima C16/20

NOTĂ:

- toate tâmplariile care au goluri cu sticla cu înălțimea parapetului mai mic de 90 cm vor fi dotate obligatoriu cu sticla securizata  
- spațiile care necesita ventilare si nu exista posibilitatea rezolvării acestuia in mod natural se vor dota cu mijloace mecanizate de ventilare

- toate dimensiunile trebuie verificate pe șantier  
- planurile de arhitectură trebuie citite împreună cu celelalte planuri de specialitate (rezistență, instalații), orice nesincronizare între acestea trebuie raportată proiectanților  
- modificările aduse a datelor de pe planșe se vor face doar cu acordul prealabil al proiectanților  
- aplicarea culorilor, al finisajelor interioare/exterioră și comandarea produselor (corpuri de iluminat, tâmplărie etc.) poate să aibă loc numai după prezentarea monstei, cu aprobarea beneficiarului și al proiectantului  
- se vor respecta toate prescripțiile tehnice de execuție ale producătorilor de materiale  
- folosirea proiectului de către terți este posibil doar cu acordul proiectanților, drepturile de autor asupra creației aparțin proiectanților  
- executarea termo- și hidroizolațiilor elementelor structurale, respectiv montare tâmplăriei se va efectua conform detaliilor atașate documentației aferente.

Acest document este proprietatea intelectuală a SUMMA SUMMARUM SRL. În respectul art. 20 din Legea nr. 84/2001 privind drepturile de autor, Utilizarea sa trebuie să se conformeze celor pentru care a fost elaborat, fiind interzisă reproducerea și difuzarea fără autorizație expresă a autorului.					
Summa Summarum					
Șantier gheorghe, 520056, str. viitorului, nr. 5, bl. 2, sc. c, et. 1, ap. 9, jud. cv., cui. 39100102 nr. reg.com. j14/112/28.03.2018, iban: RO18 INGB 0000 9999 0778 9008, email: ambrus.hlavathy.zsolt@gmail.com / zspali27@yahoo.com, tel.: 0742 831574 / 0741 919671					
Specificatie	Nume	Semnatura	Scara:	Beneficiar:	Pr. nr.
Sef proiect	arh. ZSIGMOND P.		1:75	TEATRUL TAMASI ARON	40/2021
Proiectat	arh. ZSIGMOND P.			Localitate:	
Intocmit	arh. stag. BOÉR E. N.			Titlu proiect:	Faza:
	arh. BOGDÁN E.			REABILITARE, REFUNKIONALIZARE SI EXTINDERE IMOBIL - PIATA LIBERTATII NR. 1	D.A.L.I. D.T.A.C.-P.Th.
	arh. SIMON N.			Titlu plansa:	Plansa nr.
	arh. FARKAS E.		DEC. 2021	CORP D - SECTIUNE A - EXISTENT	AE.104









#### LEGENDA:

- 1 TENCUIALA NOBILA, CUL. ALB
- 2 TAMPLARIE DE LEMN, CUL. VERDE/ALB, CU GEAM SIMPLU
- 3 TAMPLARIE DE METAL, CUL. NEGRU
- 4 TERASA DIN BETON, CUL. BETON APARENT
- 5 BALUSTRADE METALICE, CUL. VERDE DESCHIS
- 6 JGHEAB / BURLAN DIN TABLA ZINCATA, CUL. GRI DESCHIS/PORTOCALIU
- 7 TIGLE CERAMICE ROTUNJITE, CUL. CARAMIZIU
- 8 SEMINEU DIN CARAMIDA, CUL. CARAMIZIU
- 9 LUCARNA

Categoria de importanta  
Clasa de importanta

C  
III

Specificatie	Nume	Semnatura	Scara:	Beneficiar:	Pr. nr.
Sef proiect	arh. ZSIGMOND P.		1:75	TEATRUL TAMASI ARON	40/2021
Proiectat	arh. ZSIGMOND P.			Localitate:	SFANTU GHEORGHE
Intocmit	arh. stag. BOER E. N.			Titlu proiect:	REABILITARE, REFUNCTIONALIZARE SI EXTINDERE IMOBIL - PIATA LIBERTATII NR. 1
	arh. BOGDAN E.		Data:	Titlu plansa:	Faza: D.T.A.C. D.T.A.C.-P.Th.
	arh. SIMON N.		DEC. 2021		Plansa nr.
	arh. FARKAS E.			CORP D - FATADA EXISTENTA	AE.106