PIESE DESENATE

PLANSHOW S.R.L.	SF. GHEORGHE, 520023, str. GÖDRI FERENC, nr. 19, bl. 5, sc. A, et. 3, ap. 7, jud. COVASNA, cui. RO 33168397, nr. reg. com. J14/125/2014, tel: +40 741 919 671, e-mail: office@ planshow.ro	Beneficiar: MUNICIPIUL SFÂNTU GHEORGHE	Pr. nr. 09 / 2024
Titlu proiect: AMENAJARE CLĂDIRE EDUCAŢIONALĂ ŞI EXPOZIŢIONALĂ		Localitate: jud. CV, Mun. SFÂNTU GHEORGHE, str. KÓS KÁROLY, nr. 21-25	Faza: D.A.L.I.

PLAN DE SITUATIE

scara 1:500

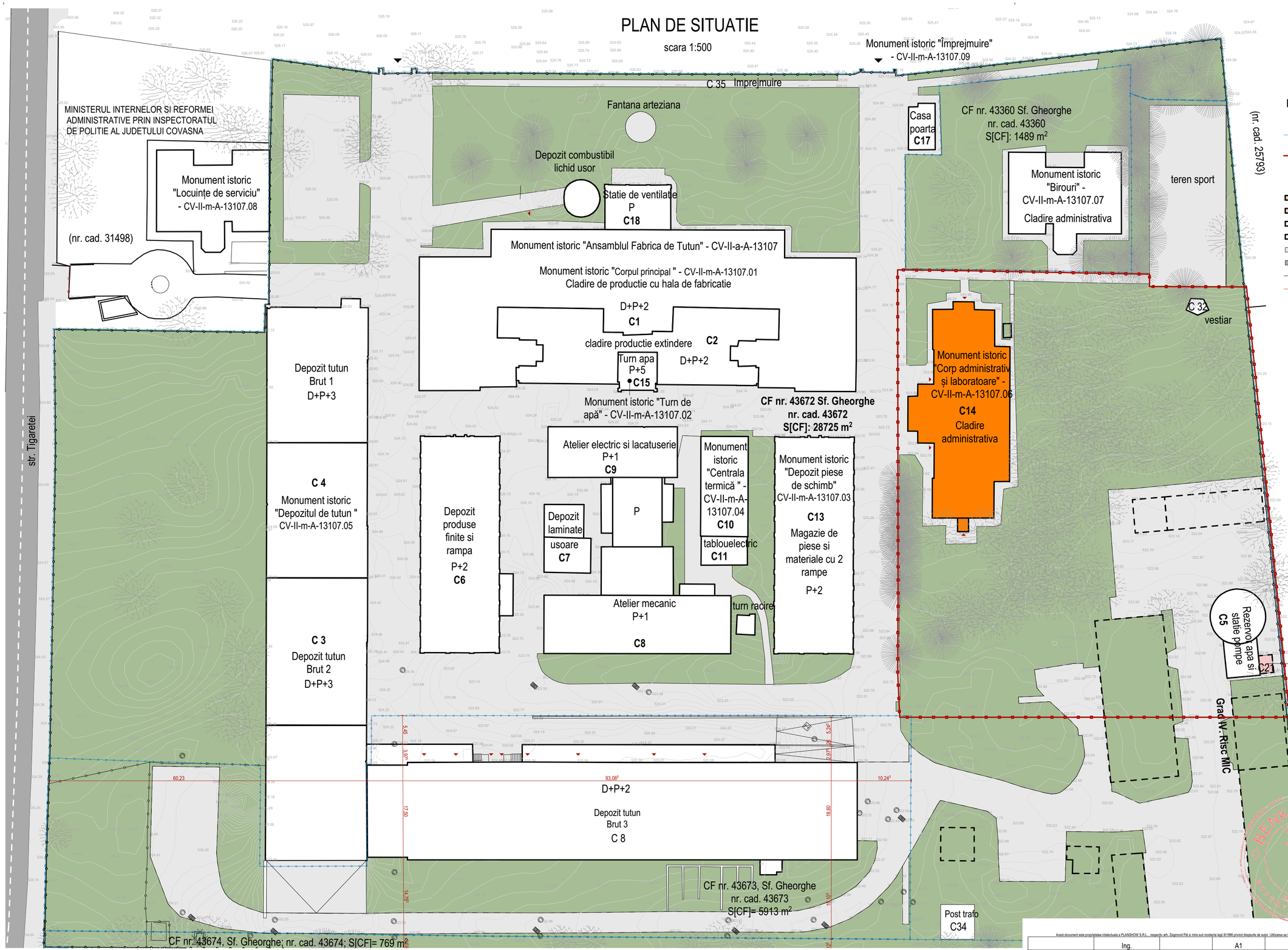

LEGENDA

- LIMITA PARCELA STUDIATA - ANSAMBLUL "FABRICA DE TUTUN" - conf. CF 43672 (28725 m²)
- LIMITA ZONA STUDIATA
- ACCES CLADIRE
- ACCES AUTO
- EXTINDERI PROPUSE
- CONSTRUCTII PROPUSE PT. DEMOLARE
- CONSTRUCTII VECINE
- CONSTRUCTII RECENT DEMOLATE
- PAVAJ DIN ASFALT / BETON / PIETRIȘ
- DRUM CAROSABIL ASFALTAT
- IMPREJMUIRE EXISTENTA
- IMPREJMUIRE PROPUSA
- VEGETAȚIE ÎNALTĂ EXISTENTĂ (CONIFERE ȘI FOIOASE)

Suprafete

A.C. EXISTENT TOTAL	8.434 m²
A.D. EXISTENT TOTAL	27.088 m²
A.C. PROPUS TOTAL	8.433,69 m²
A.D. PROPUS TOTAL	27.182,87 m²
POT EXISTENT	29.36 %
CUT EXISTENT	0.943
POT PROPUS	29.36 %
CUT PROPUS	0.943
A.C. EXISTENT CLADIRE C14	586,00 m²
A.D. EXISTENT CLADIRE C14	938,00 m²
A.C. PROPUS CLADIRE C14	586,31 m²
A.D. PROPUS CLADIRE C14	1032,87 m²
A.U. PROPUS CLADIRE C14	435,49 m²

±0,00 = 524,91 R.M.N.

Categoria de importanta	B
Clasa de importanta	II

NOTĂ:

- toate dimensiunile trebuie verificate pe șantier
- planurile de arhitectură trebuie citite împreună cu celelalte planuri de specialitate (rezistență, instalații), orice nesincronizare între acestea trebuie raportată proiectanților
- modificările aduse a datelor de pe planșe se vor face doar cu acordul prealabil al proiectenților
- aplicarea culorilor, al finisajelor interioare/exterioare și comandarea produselor (corpuri de iluminat, tâmplărie etc.) poate să aibă loc numai după prezentarea monstrei, cu aprobarea beneficiarului și al proiectantului
- se vor respecta toate prescripțiile tehnice de execuție ale producătorilor de materiale
- folosirea proiectului de către terți este posibil doar cu acordul proiectanților, drepturile de autor asupra creației aparțin proiectanților
- executarea termo- și hidroizolării elementelor structurale, respectiv montare tâmplăriei se va efectua conform detaliilor atașate documentației aferente.

Acest document este proprietatea intelectuala a PLANSHOW S.R.L., respectiv arh. Zsigmond Pál si intra sub incidenta legii 8/1996 privind drepturile de autor. Utilizarea sa trebuie sa fie conforma celei pentru care a fost elaborat, fiind interzisa reproducerea si difuzarea fara autorizarea expresa a autorului.

	Ing.		A1	
Verificator	Nume	Semnatura	Cerinta	Referat/Expertiza nr./Data

Proiectant specialitate arhitectura:
PLANSHOW S.R.L.
SF. GHEORGHE, 520023, str. GÓDRI FERENC, nr. 19, bl. 5, sc. A, et. 3, ap. 7, jud. COVASNA, cui. RO 33188397, nr. reg. com. J14/1253/2014, tel: +40 741 919 871, e-mail: office@planshow.ro

Specificatie	Nume	Semnatura	Scara: 1:500
Sef proiect complex expert M.C.nr.88E	arh. Guttmann Sz.		
Sef proiect arhitectura	arh. ZSIGMOND P.		
Proiectat	arh. AMBRUS-H. ZS.		Data: MART. 2025
Proiectat	arh. SIMON N.		
Proiectat	arh. BOGDAN E.		
Intocmit	stud. arh. CSORTÁN D.	CSORTAN	

Beneficiar:	MUNICIPIUL SFÂNTU GHEORGHE	Pr. nr.	09 / 2024
Localitate:	jud. CV, Mun. SFÂNTU GHEORGHE, str. KÖS KÁROLY, nr. 21-25		
Titlu proiect:	AMENAJARE CLĂDIRE EDUCAȚIONALĂ ȘI EXPOZIȚIONALĂ	Faza:	D.A.L.I.
Titlu plansa:	PLAN DE SITUATIE - EXISTENT	Plansa nr.	A.01

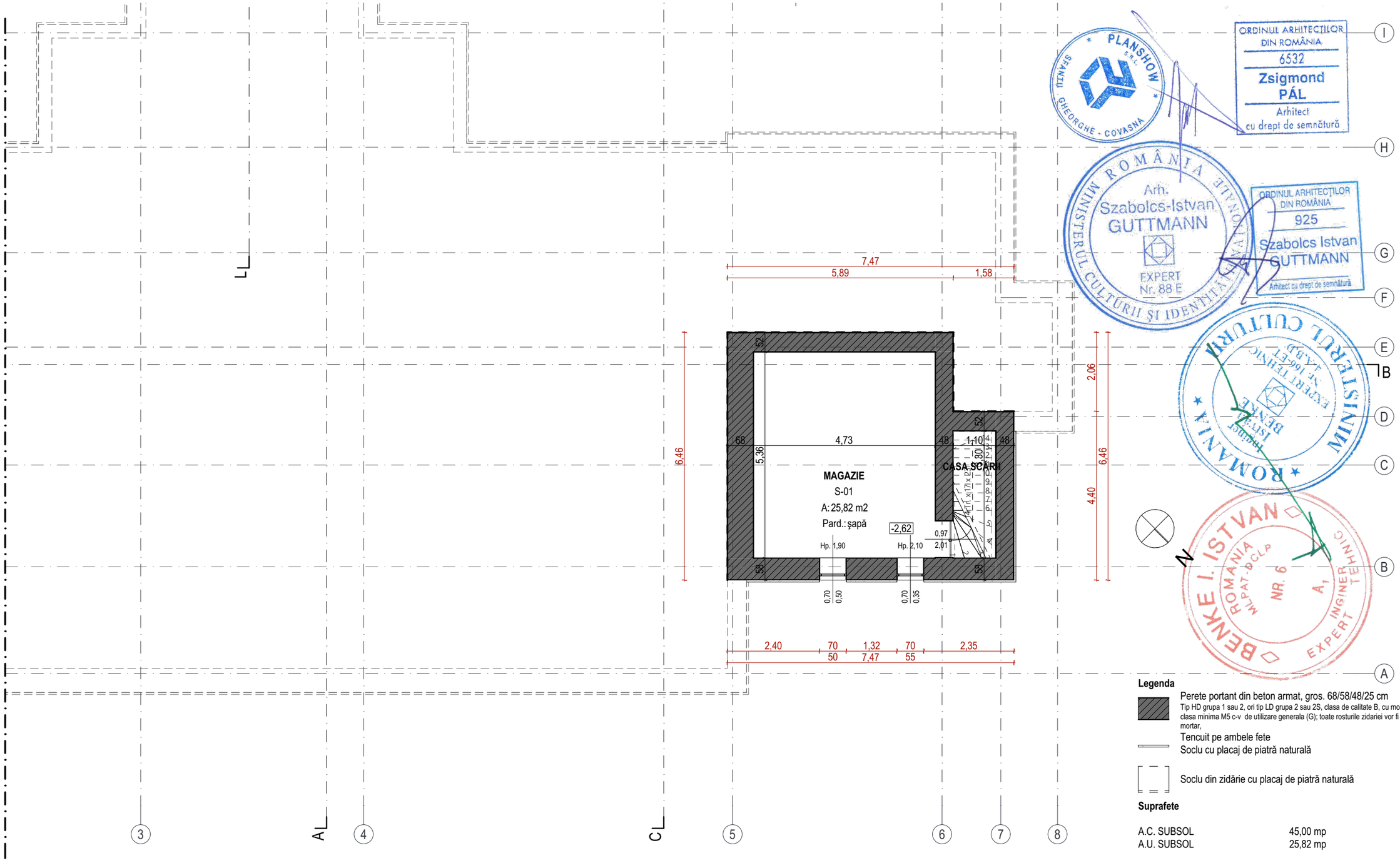

Legenda

Perete portant din beton armat, gros. 68/58/48/25 cm
Tip HD grupa 1 sau 2, ori tip LD grupa 2 sau 2S, clasa de calitate B, cu mortar ciment-var, clasa minima M5 c-v de utilizare generala (G); toate rosturile zidariei vor fi umplute cu mortar,

Tencuit pe ambele fete
Soclu cu placaj de piatră naturală

Soclu din zidărie cu placaj de piatră naturală

Suprafete

A.C. SUBSOL	45,00 mp
A.U. SUBSOL	25,82 mp

Categoria de importanta **B**
Clasa de importanta **II**

Acest document este proprietatea intelectuala a PLANSHOW S.R.L., respectiv arh. Zsigmond Pál si intra sub incidenta legii 8/1996 privind drepturile de autor. Utilizarea sa trebuie sa fie conforma celei pentru care a fost elaborat, fiind interzisa reproducerea si difuzarea fara autorizarea expresa a autorului.

	Ing.		A1	
Verificator	Nume	Semnatura	Cerinta	Referat/Expertiza nr./Data

NOTĂ:

- toate dimensiunile trebuie verificate pe şantier
- planurile de arhitectură trebuie citite împreună cu celelalte planuri de specialitate (rezistenţă, instalaţii), orice nesincronizare între acestea trebuie raportată proiectanţilor
- modificările aduse a datelor de pe planşe se vor face doar cu acordul prealabil al proiectenţilor
- aplicarea culorilor, al finisajelor interioare/exterioare şi comandarea produselor (corpuri de iluminat, tâmplărie etc.) poate să aibă loc numai după prezentarea monstrei, cu aprobarea beneficiarului şi al proiectantului
- se vor respecta toate prescripţiile tehnice de execuţie ale producătorilor de materiale
- folosirea proiectului de către terţi este posibil doar cu acordul proiectanţilor, drepturile de autor asupra creaţiei aparţin proiectanţilor
- executarea termo- şi hidroizolării elementelor structurale, respectiv montare tâmplăriei se va efectua conform detaliilor ataşate documentaţiei aferente.

Proiectant specialitate arhitectura:
P L A N S H O W S.R.L.
SF. GHEORGHE, 520023, str. GÓDRI FERENC, nr. 19, bl. 5, sc. A, et. 3, ap. 7, jud. COVASNA, cui. RO 33168397, nr. reg. com. J14/125/2014, tel: +40 741 919 671, e-mail: office@planshow.ro

Specificatie	Nume	Semnatura	Scara: 1:100
Sef proiect complex expert M.C.nr.88E	arh. Guttmann Sz.		
Sef proiect arhitectura	arh. ZSIGMOND P.		
Proiectat	arh. AMBRUS-H. ZS.		Data: MART. 2025
Proiectat	arh. SIMON N.		
Proiectat	arh. BOGDAN E.		
Intocmit	stud. arh. CSORTÁN D.	Csortán	

Beneficiar:	MUNICIPIUL SFÂNTU GHEORGHE	Pr. nr. 09 / 2024	
Localitate:	jud. CV, Mun. SFÂNTU GHEORGHE, str. KÓS KÁROLY, nr. 21-25		
Titlu proiect:	AMENAJARE CLĂDIRE EDUCAŢIONALĂ ŞI EXPOZIŢIONALĂ	Faza: D.A.L.I.	
Titlu plansa:	PLAN SUBSOL - EXISTENT	Plansa nr. A.02	

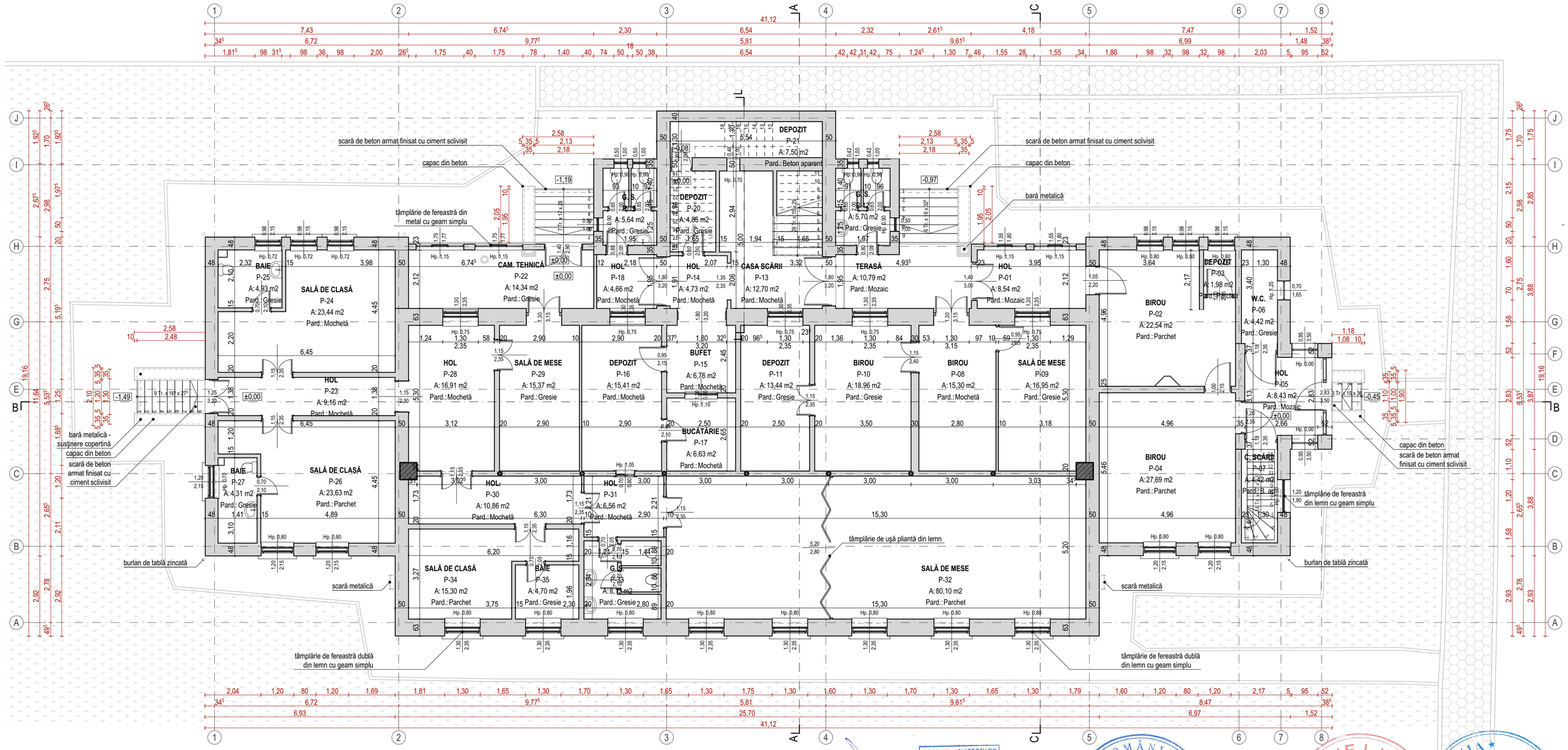

N

Legenda

Perete portant din zidarie de caramida plina, gros. 63/60/50/48/40/37/35/30/25/23/20/15/12/10 cm
Tip HD grupa 1 sau 2, ori tip LD grupa 2 sau ZS, clasa de calitate B, cu mortar ciment-var, clasa minima M5 c-v de utilizare generala (G); toate rosturile zidariei vor fi umplute cu mortar,
Tencuit pe ambele fete

Stâlp 62 x 62 cm din beton armat

Stâlp metalic diametru 15 cm

Suprafete

A.C. PARTER	587,30 mp
A.U. PARTER	454,99 mp
A.D. CLĂDIRE	986,76 mp

Categoria de importanta	B
Clasa de importanta	II

ORDINUL ARHITECȚILOR DIN ROMÂNIA 6532 Zsigmond PÁL Arhitect cu drept de semnătură

ORDINUL ARHITECȚILOR DIN ROMÂNIA 925 Szabolcs Istvan GUTMANN Arhitect cu drept de semnătură

Arh. Szabolcs-Istvan GUTMANN EXPERT Nr. 88 E

BENKE I. ISTVAN ROMANIA MLPAT-DCLP NR. 6 A1 INGINER EXPERT TEHNIC

ROMANIA MINISTERUL CULTURII EXPERT TEHNIC Nr. 166-ET A.D.

Acest document este proprietatea intelectuala a PLANSHOW S.R.L., respectiv arh. Zsigmond Pál si intra sub incidenta legii 8/1996 privind drepturile de autor. Utilizarea sa trebuie sa fie conforma celei pentru care a fost elaborat, fiind interzisa reproducerea si difuzarea fara autorizarea expresa a autorului.

	Ing.		A1	
Verificator	Nume	Semnatura	Cerinta	Referat/Expertiza nr./Data

NOTĂ:

- toate dimensiunile trebuie verificate pe şantier
- planurile de arhitectură trebuie citite împreună cu celelalte planuri de specialitate (rezistenţă, instalaţii), orice nesincronizare între acestea trebuie raportată proiectanţilor
- modificările aduse a datelor de pe planşe se vor face doar cu acordul prealabil al proiectanţilor
- aplicarea culorilor, al finisajelor interioare/exterioare şi comandarea produselor (corpuri de iluminat, tâmplărie etc.) poate să aibă loc numai după prezentarea monstrei, cu aprobarea beneficiarului şi al proiectantului
- se vor respecta toate prescripţiile tehnice de execuţie ale producătorilor de materiale
- folosirea proiectului de către terţi este posibil doar cu acordul proiectanţilor, drepturile de autor asupra creaţiei aparţin proiectanţilor
- executarea termo- şi hidroizolării elementelor structurale, respectiv montare tâmplăriei se va efectua conform detaliilor ataşate documentaţiei aferente.

Proiectant specialitate arhitectura: PLANSHOW S.R.L.
SF. GHEORGHE, 520023, str. GÖDRI FERENC, nr. 19, bl. 5, sc. A, et. 3, ap. 7, jud. COVASNA, cui. RO 33168397, nr. reg. com. J14/125/2014, tel: +40 741 919 671, e-mail: office@planshow.ro

Specificatie	Nume	Semnatura	Scara: 1:100
Sef proiect complex expert M.C.nr.88E	arh. Guttmann Sz.		
Sef proiect arhitectura	arh. ZSIGMOND P.		
Proiectat	arh. AMBRUS-H. ZS.		Data: MART. 2025
Proiectat	arh. SIMON N.		
Proiectat	arh. BOGDAN E.		
Intocmit	stud. arh. CSORTÁN D.		

Beneficiar:	MUNICIPIUL SFÂNTU GHEORGHE	Pr. nr. 09 / 2024
Localitate:	jud. CV, Mun. SFÂNTU GHEORGHE, str. KÓS KÁROLY, nr. 21-25	
Titlu proiect:	AMENAJARE CLĂDIRE EDUCAŢIONALĂ ŞI EXPOZIŢIONALĂ	Faza: D.A.L.I.
Titlu plansa:	PLAN PARTER - EXISTENT	Plansa nr. A.03

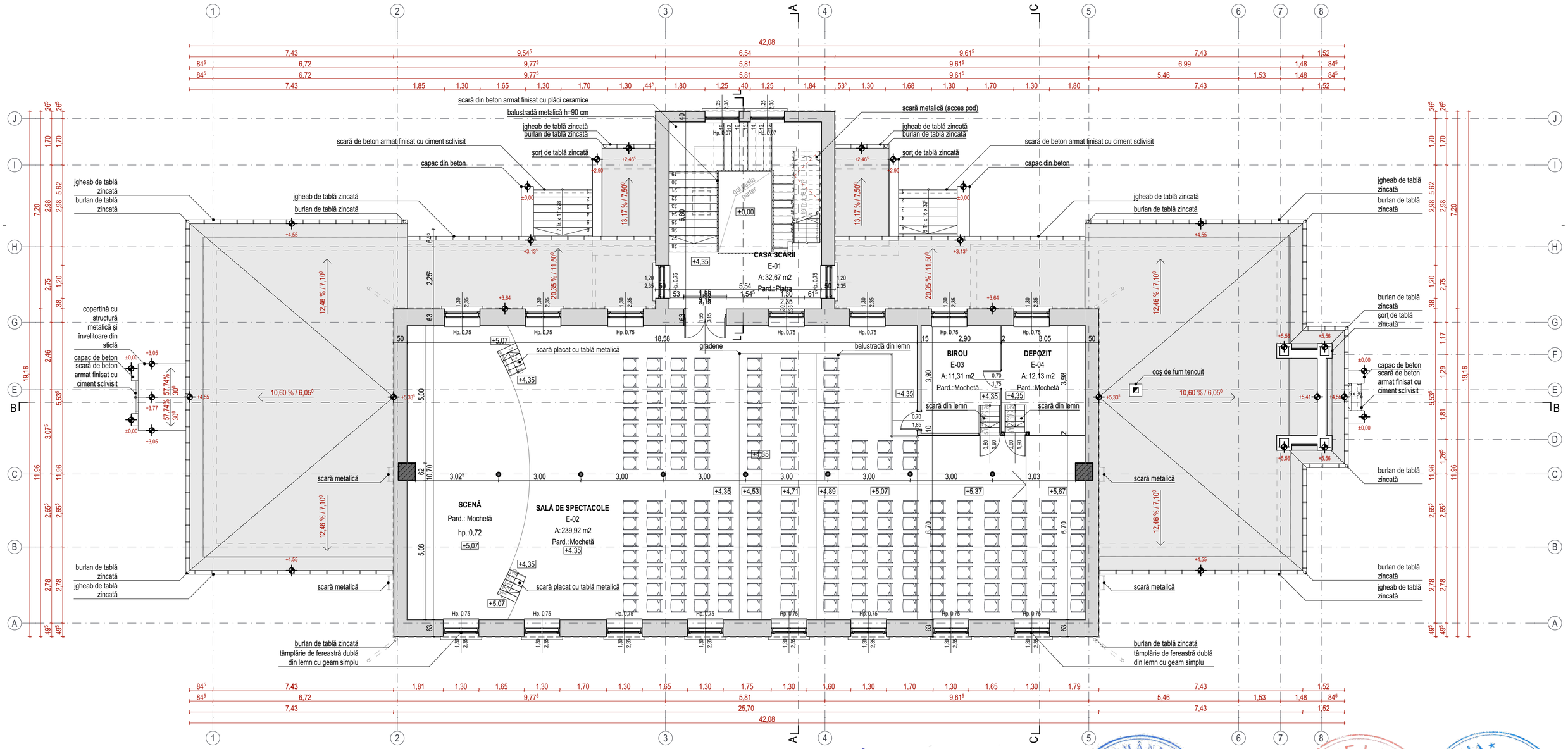

Legenda

- Perete portant din zidarie de caramida plina, gros. 63/50/40/10 cm
  Tip HD grupa 1 sau 2, ori tip LD grupa 2 sau 2S, clasa de calitate B, cu mortar ciment-var, clasa minima M5 c-v de utilizare generala (G); toate rosturile zidariei vor fi umplute cu mortar,
  Tencuit pe ambele fete
- Stâlp 62 x 62 cm din beton armat
- Perete neportanta din structura de lemn, placat cu scanduri de lemn pe o față
- Membrană bituminoasă
- Tinichingerie din tablă zincată
- Jgheab și burlan de tablă zincată, culoare gri deschis
- Stâlp metalic diametru 15 cm

Suprafete

A.C. ETAJ 1	354,46 mp
A.U. ETAJ 1	296,03 mp
A.D. CLĂDIRE	986,76 mp

Categoria de importanta **B**
Clasa de importanta **II**

NOTĂ:

- toate dimensiunile trebuie verificate pe șantier
- planurile de arhitectură trebuie citite împreună cu celelalte planuri de specialitate (rezistență, instalații), orice nesincronizare între acestea trebuie raportată proiectanților
- modificările aduse a datelor de pe planșe se vor face doar cu acordul prealabil al proiectenților
- aplicarea culorilor, al finisajelor interioare/exterioare și comandarea produselor (corpuri de iluminat, tâmplărie etc.) poate să aibă loc numai după prezentarea monstrei, cu aprobarea beneficiarului și al proiectantului
- se vor respecta toate prescripțiile tehnice de execuție ale producătorilor de materiale
- folosirea proiectului de către terți este posibil doar cu acordul proiectanților, drepturile de autor asupra creației aparțin proiectanților
- executarea termo- și hidroizolării elementelor structurale, respectiv montare tâmplăriei se va efectua conform detaliilor atașate documentației aferente.

Acest document este proprietatea intelectuala a PLANSHOW S.R.L., respectiv arh. Zsigmond Pál si intra sub incidenta legii 8/1996 privind drepturile de autor. Utilizarea sa trebuie sa fie conforma celei pentru care a fost elaborat, fiind interzisa reproducerea si difuzarea fara autorizarea expresa a autorului.

	Ing.		A1	
Verificator	Nume	Semnatura	Cerinta	Referat/Expertiza nr./Data

Proiectant specialitate arhitectura:
PLANSHOW S.R.L.
SF. GHEORGHE, 520023, str. GÖDRI FERENC, nr. 19, bl. 5, sc. A, et. 3, ap. 7, jud. COVASNA, cui. RO 33188397, nr. reg. com. J14/125/2014, tel: +40 741 919 671, e-mail: office@planshow.ro

Specificatie	Nume	Semnatura	Scara: 1:100	Beneficiar: MUNICIPIUL SFÂNTU GHEORGHE	Pr. nr. 09 / 2024
Sef proiect complex expert M.C.nr.88E	arh. Guttmann Sz.			Localitate: jud. CV, Mun. SFÂNTU GHEORGHE, str. KÓS KÁROLY, nr. 21-25	
Sef proiect arhitectura	arh. ZSIGMOND P.			Titlu proiect: AMENAJARE CLĂDIRE EDUCAȚIONALĂ ȘI EXPOZIȚIONALĂ	Faza: D.A.L.I.
Proiectat	arh. AMBRUS-H. ZS.		Data: MART. 2025		
Proiectat	arh. SIMON N.			Titlu plansa: PLAN ETAJ I - EXISTENT	Plansa nr. A.04
Proiectat	arh. BOGDAN E.				
Intocmit	stud. arh. CSORTÁN D.	Csortán D.			

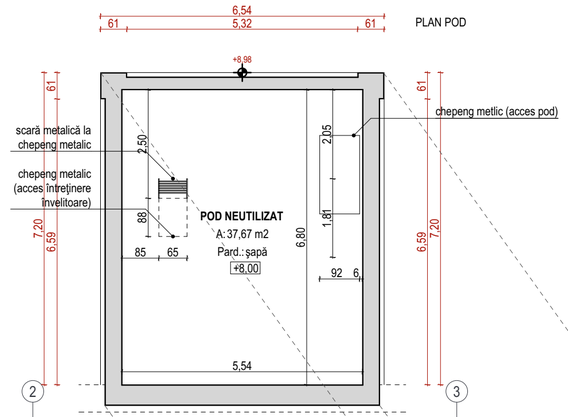

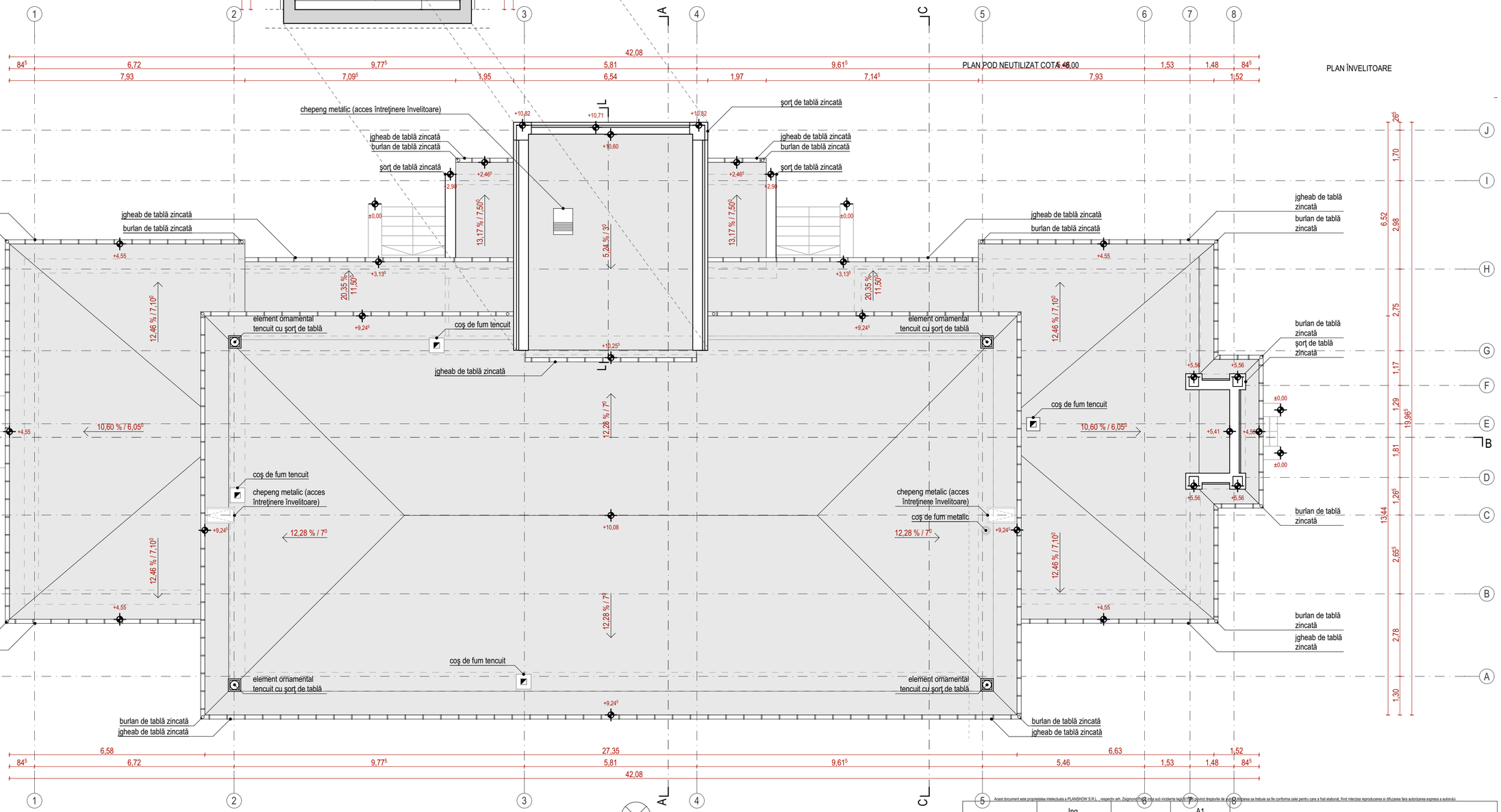

NOTĂ:

- toate dimensiunile trebuie verificate pe şantier
- planurile de arhitectură trebuie citite împreună cu celelalte planuri de specialitate (rezistenţă, instalaţii), orice nesincronizare între acestea trebuie raportată proiectanţilor
- modificările aduse a datelor de pe planşe se vor face doar cu acordul prealabil al proiectenţilor
- aplicarea culorilor, al finisajelor interioare/exterioare şi comandarea produselor (corpuri de iluminat, tâmplărie etc.) poate să aibă loc numai după prezentarea monstrei, cu aprobarea beneficiarului şi al proiectantului
- se vor respecta toate prescripţiile tehnice de execuţie ale producătorilor de materiale
- folosirea proiectului de către terţi este posibil doar cu acordul proiectanţilor, drepturile de autor asupra creaţiei aparţin proiectanţilor
- executarea termo- şi hidroizolării elementelor structurale, respectiv montare tâmplăriei se va efectua conform detaliilor ataşate documentaţiei aferente.

Legenda

- Membrană bituminoasă
- Tinichingerie din tablă zincată
- Jgheab şi burlan de tablă zincată, culoare gri deschis

Categoria de importanta **B**
Clasa de importanta **II**

Acest document este proprietatea intelectuala a PLANSHOW S.R.L., respectiv arh. Zsigmond PÁL, fiind supus sub incidenta legii privind drepturile de autor. Utilizarea sa trebuie sa fie conforma celei pentru care a fost elaborat, fiind interzisa reproducerea si difuzarea fara autorizarea expresa a autorului.

	Ing.		A1	
Verificator	Nume	Semnatura	Cerinta	Referat/Expertiza nr./Data

Proiectant specialitate arhitectura: PLANSHOW S.R.L.
SF. GHEORGHE, 520023, str. GÖDRI FERENC, nr. 19, bl. 5, sc. A, et. 3, ap. 7, jud. COVASNA, cui. RO 33588397, nr. reg. com. J14/125/2014, tel: +40 741 919 671, e-mail: office@planshow.ro

Specificatie	Nume	Semnatura	Scara: 1:100	Beneficiar: MUNICIPIUL SFÂNTU GHEORGHE	Pr. nr. 09 / 2024
Sef proiect complex expert M.C.nr.88E	arh. Guttmann Sz.			Localitate: jud. CV, Mun. SFÂNTU GHEORGHE, str. KÖS KÁROLY, nr. 21-25	
Sef proiect arhitectura	arh. ZSIGMOND P.			Titlu proiect: AMENAJARE CLĂDIRE EDUCAŢIONALĂ ŞI EXPOZIŢIONALĂ	Faza: D.A.L.I.
Proiectat	arh. AMBRUS-H. ZS.		Data: MART. 2025		
Proiectat	arh. SIMON N.			Titlu plansa: PLAN ÎNVELITOARE - EXISTENT	Plansa nr. A.05
Proiectat	arh. BOGDAN E.				
Intocmit	stud. arh. CSORTÁN D.				

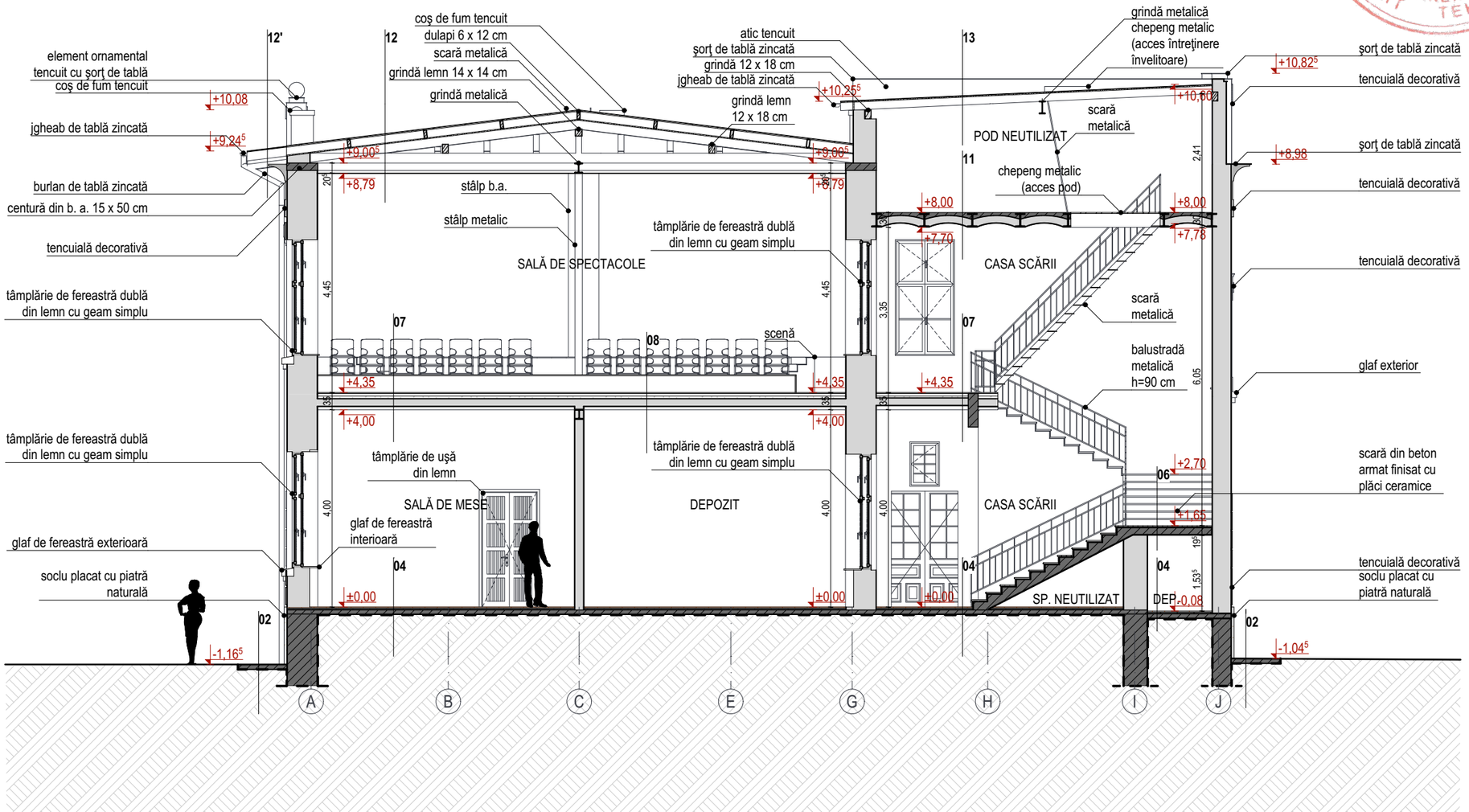

02

Trotuar de gard - Asfalt
Substraturi existente

04

Plăci ceramice - gresie
Şapă de ciment
Placă din beton armat

06

Finisaj: plăci ceramice
Scară din beton armat

07

Parchet laminat	2 cm
Contraşipci	5 cm
Umplutură din nisip compactat	15 cm
Bolţişoare de cărămidă cu grinzi din profil metalic	
Tencuială interioară	1 cm

11

Beton
Bolţişoare din cărămidă cu grinzi din profil metalic
Tencuială interioară

12

Tablă galvanizată
Astereală
Căptuşeală scânduri
Căpriori 12 x 18 cm
Grindă tavan 12 x 20 cm
Grindă metalică
Tavan fals

12'

Tablă galvanizată
Astereală
Consolă din lemn 12 x 18 cm

13

Tablă galvanizată
Astereală
Căpriori 12 x 16 cm

Categoria de importanta **B**
Clasa de importanta **II**

Acest document este proprietatea intelectuala a PLANSHOW S.R.L. , respectiv arh. Zsigmond Pál si intra sub incidenta legii 8/1996 privind drepturile de autor. Utilizarea sa trebuie sa fie conforma celei pentru care a fost elaborat, fiind interzisa reproducerea si difuzarea fara autorizarea expresa a autorului.

	Ing.		A1	
Verificator	Nume	Semnatura	Cerinta	Referat/Expertiza nr./Data

Proiectant specialitate arhitectura: PLANSHOW S.R.L.	SF. GHEORGHE, 520023, str. GÖDRI FERENC, nr. 19, bl. 5, sc. A, et. 3, ap. 7, jud. COVASNA, cui. RO 33168397, nr. reg. com. J14/125/2014, tel: +40 741 919 671, e-mail: office@planshow.ro			Beneficiar:	MUNICIPIUL SFÂNTU GHEORGHE	Pr. nr. 09 / 2024
Specificatie	Nume	Semnatura	Scara: 1:100	Localitate:	jud. CV, Mun. SFÂNTU GHEORGHE, str. KÓS KÁROLY, nr. 21-25	
Sef proiect complex expert M.C.nr.88E	arh. Guttmann Sz.					
Sef proiect arhitectura	arh. ZSIGMOND P.			Titlu proiect:	AMENAJARE CLĂDIRE EDUCAŢIONALĂ ŞI EXPOZIŢIONALĂ	Faza: D.A.L.I.
Proiectat	arh. AMBRUS-H. ZS.		Data: MART. 2025			
Proiectat	arh. SIMON N.					
Proiectat	arh. BOGDAN E.			Titlu plansa:	SECŢIUNE A - EXISTENT	Plansa nr. A.06
Intocmit	stud. arh. CSORTÁN D.	Csortán D.				

NOTĂ:

- toate dimensiunile trebuie verificate pe şantier
- planurile de arhitectură trebuie citite împreună cu celelalte planuri de specialitate (rezistenţă, instalaţii), orice nesincronizare între acestea trebuie raportată proiectanţilor
- modificările aduse a datelor de pe planşe se vor face doar cu acordul prealabil al proiectenţilor
- aplicarea culorilor, al finisajelor interioare/exterioare şi comandarea produselor (corpuri de iluminat, tâmplărie etc.) poate să aibă loc numai după prezentarea monstrei, cu aprobarea beneficiarului şi al proiectantului
- se vor respecta toate prescripţiile tehnice de execuţie ale producătorilor de materiale
- folosirea proiectului de către terţi este posibil doar cu acordul proiectanţilor, drepturile de autor asupra creaţiei aparţin proiectanţilor
- executarea termo- şi hidroizolării elementelor structurale, respectiv montare tâmplăriei se va efectua conform detaliilor ataşate documentaţiei aferente.

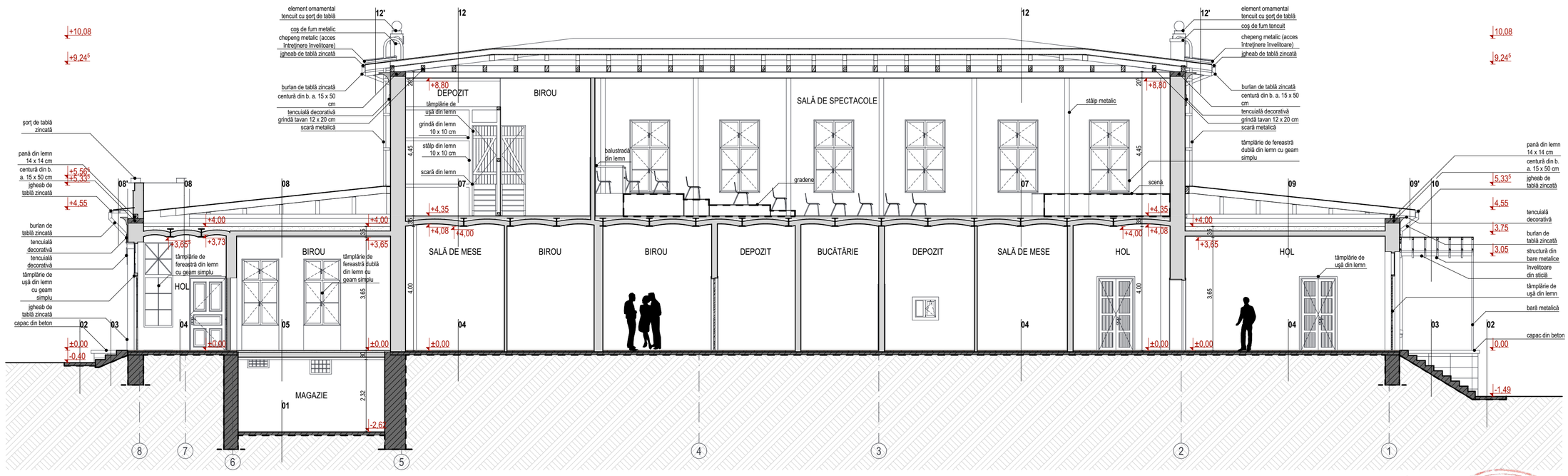

01
Șapă de ciment
Placă din beton armat
Folie PE, 1 strat
Umplutură din nisip compactat
Umplutură balast compactat

02
Placă din beton armat

03
Scară din beton armat

04
Plăci ceramice - gresie
Șapă de ciment
Placă din beton armat
Folie PE, 1 strat
Umplutură din nisip compactat
Umplutură balast compactat

05
Parchet laminat 2 cm
Umplutură din nisip compactat 15 cm
Bolțișoare de cărămidă cu grinzi din profil metalic
Tencuială interioară 1 cm

07
Parchet laminat 2 cm
Contrașipci 5 cm
Umplutură din nisip compactat 15 cm
Bolțișoare de cărămidă cu grinzi din profil metalic
Tencuială interioară 1 cm

08
Tablă galvanizată
Asterală
Căpriori 12 x 22 cm
Nisip compactat
Bolțișoare de cărămidă cu grinzi din profil metalic
Tencuială interioară

08'
Tablă galvanizată
Asterală
Căpriori 12 x 22 cm

09
Tablă galvanizată
Asterală
Căpriori 12 x 22 cm
Nisip compactat
Bolțișoare de cărămidă cu grinzi din profil metalic
Tencuială interioară

09'
Tablă galvanizată
Asterală
Căpriori 12 x 22 cm

10
Structuă metalică copertină
Învelitoare din sticlă

12
Tablă galvanizată
Asterală
Căptușeală scânduri
Căpriori 12 x 18 cm
Grindă tavan 12 x 20 cm
Grindă metalică
Tavan fals

12'
Tablă galvanizată
Asterală
Căpriori 12 x 22 cm

Categoria de importanta **B**
Clasa de importanta **II**

ORDINUL ARHITECȚILOR DIN ROMÂNIA
6532
Zsigmond PÁL
Arhitect
cu drept de semnătură

ORDINUL ARHITECȚILOR DIN ROMÂNIA
925
Szabolcs Istvan GUTTMANN
Arhitect cu drept de semnătură

Arh. Szabolcs-Istvan GUTTMANN
EXPERT Nr. 88 E

Acest document este proprietatea intelectuala a PLANSHOW S.R.L., respectiv arh. Zsigmond Pál si intra sub incidenta legii 8/1996 privind drepturile de autor. Utilizarea sa trebuie sa fie conforma celei pentru care a fost elaborat, fiind interzisa reproducerea si difuzarea fara autorizarea expresa a autorului.

	Ing.		A1	
Verificator	Nume	Semnatura	Cerinta	Referat/Expertiza nr./Data

NOTĂ:

- toate dimensiunile trebuie verificate pe șantier
- planurile de arhitectură trebuie citite împreună cu celelalte planuri de specialitate (rezistență, instalații), orice nesincronizare între acestea trebuie raportată proiectanților
- modificările aduse a datelor de pe planșe se vor face doar cu acordul prealabil al proiectenților
- aplicarea culorilor, al finisajelor interioare/exterioare și comandarea produselor (corpuri de iluminat, tâmplărie etc.) poate să aibă loc numai după prezentarea monstrei, cu aprobarea beneficiarului și al proiectantului
- se vor respecta toate prescripțiile tehnice de execuție ale producătorilor de materiale
- folosirea proiectului de către terți este posibil doar cu acordul proiectanților, drepturile de autor asupra creației aparțin proiectanților
- executarea termo- și hidroizolării elementelor structurale, respectiv montare tâmplăriei se va efectua conform detaliilor atașate documentației aferente.

Proiectant specialitate arhitectura:
PLANSHOW S.R.L.
SF. GHEORGHE, 520023, str. GÖDRI FERENC, nr. 19, bl. 5, sc. A, et. 3, ap. 7, jud. COVASNA, cui. RO 33168397, nr. reg. com. J14/125/2014, tel: +40 741 919 671, e-mail: office@planshow.ro

Specificatie	Nume	Semnatura	Scara:
Sef proiect complex expert M.C.nr.88E	arh. Guttmann Sz.		1:100
Sef proiect arhitectura	arh. ZSIGMOND P.		
Proiectat	arh. AMBRUS-H. ZS.		Data:
Proiectat	arh. SIMON N.		MART. 2025
Proiectat	arh. BOGDAN E.		
Intocmit	stud. arh. CSORTÁN D.		

Beneficiar:	MUNICIPIUL SFÂNTU GHEORGHE	Pr. nr.	09 / 2024
Localitate:	jud. CV, Mun. SFÂNTU GHEORGHE, str. KÓS KÁROLY, nr. 21-25		
Titlu proiect:	AMENAJARE CLĂDIRE EDUCAȚIONALĂ ȘI EXPOZIȚIONALĂ	Faza:	D.A.L.I.
Titlu plansa:	SECȚIUNE B - EXISTENT	Plansa nr.	A.07

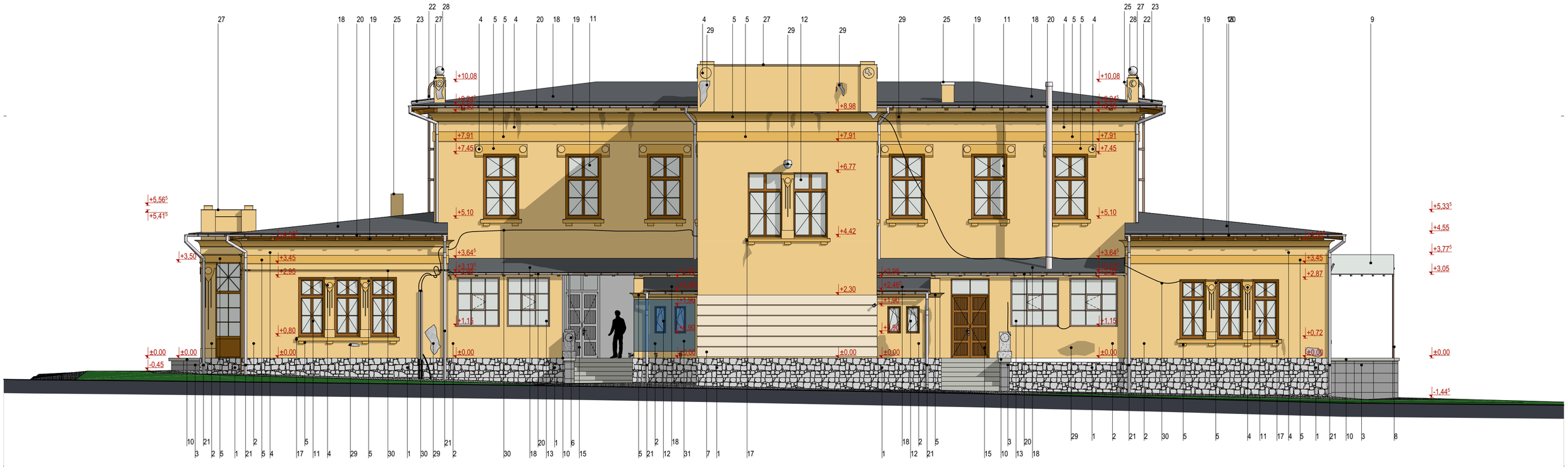

Legenda

1. SOCLU - PLACAT CU PIATRĂ NATURALĂ - CULOARE GRI ÎNCHIS
2. TENCUIALĂ EXTERIOARĂ - CULOARE GALBEN DESCHIS
3. TENCUIALĂ EXTERIOARĂ - CULOARE GRI DESCHIS
4. TENCUIALĂ DECORATIVĂ - CULOARE GALBEN DESCHIS
5. TENCUIALĂ DECORATIVĂ - CULOARE GALBEN ÎNCHIS
6. TENCUIALĂ DECORATIVĂ - CULOARE GRI DESCHIS
7. TENCUIALĂ DECORATIVĂ - CULOARE BEJ DESCHIS
8. STRUCTURĂ METALICĂ PENTRU COPERTINĂ - CULOARE MARO ÎNCHIS
9. ÎNVELITOARE DE COPERTINĂ DIN STICLĂ
10. CAPAC DE BETON - CULOARE GRI DESCHIS
11. TÂMPLĂRIE DE FEREASTRĂ DUBLĂ DIN LEMN - CULOARE MARO ÎNCHIS - CU GEAM SIMPLU
12. TÂMPLĂRIE DE FEREASTRĂ DIN LEMN - CULOARE MARO ÎNCHIS - CU GEAM SIMPLU
13. TÂMPLĂRIE DE FEREASTRĂ DIN METAL - CULOARE MARO ÎNCHIS - CU GEAM SIMPLU
14. TÂMPLĂRIE DE FEREASTRĂ DIN LEMN CU GRILAJ METALIC - CULOARE MARO ÎNCHIS - CU GEAM SIMPLU
15. TÂMPLĂRIE DE UŞĂ DIN LEMN - CULOARE MARO ÎNCHIS - CU GEAM SIMPLU
16. TÂMPLĂRIE DE UŞĂ DIN LEMN - CULOARE ALB - CU GEAM SIMPLU
17. GLAF DE FEREASTRĂ EXTERIOARĂ TENCUIT - CULOARE GALBEN ÎNCHIS
18. TABLĂ GALVANIZATĂ - CULOARE GRI ÎNCHIS
19. ELEMENTE STRUCTURALE AL ŞARPANTEI DE LEMN APARENTE - CULOARE MARO ÎNCHIS
20. JGHEAB DIN TABLĂ ZINCATĂ - CULOARE GRI DESCHIS
21. BURLAN DIN TABLĂ ZINCATĂ - CULOARE GRI DESCHIS
22. SCARĂ METALICĂ - CULOARE MARO ÎNCHIS
23. CHEPENG METALIC (ACCES ÎNTREŢINERE ÎNVELITOARE) - CULOARE GRI DESCHIS
24. ATIC TENCUIT - CULOARE GALBEN DESCHIS - CU ŞORŢ DE TABLĂ - CULOARE GRI DESCHIS
25. COŞ DE FUM TENCUIT - CULOARE GALBEN DESCHIS
26. COŞ DE FUM METALIC - CULOARE GRI DESCHIS
27. TINICHINGERIE DIN TABLĂ ZINCATĂ - CULOARE GRI DESCHIS
28. ORNAMENT DIN TABLĂ ZINCATĂ - CULOARE GRI DESCHIS
29. TENCUIALA EXISTENTA DETERIOARATA / URME DE IGRASIE
30. ELEMENTE PARAZITALE MONTATE PE FATADA (APARAT DE AER CONDITIONAT, CABLURI, TUBULATURI, LAMPI, ETC...
31. BANNER MONTAT PE PERETI

Acest document este proprietatea intelectuala a PLANSHOW S.R.L., respectiv arh. Zsigmond Pál si intra sub incidenta legii 8/1996 privind drepturile de autor. Utilizarea sa trebuie sa fie conforma celei pentru care a fost elaborat, fiind interzisa reproducerea si difuzarea fara autorizarea expresa a autorului.

	Ing.		A1	
Verificator	Nume	Semnatura	Cerinta	Referat/Expertiza nr./Data

NOTĂ:

- toate dimensiunile trebuie verificate pe şantier
- planurile de arhitectură trebuie citite împreună cu celelalte planuri de specialitate (rezistenţă, instalaţii), orice nesincronizare între acestea trebuie raportată proiectanţilor
- modificările aduse a datelor de pe planşe se vor face doar cu acordul prealabil al proiectenţilor
- aplicarea culorilor, al finisajelor interioare/exterioare şi comandarea produselor (corpuri de iluminat, tâmplărie etc.) poate să aibă loc numai după prezentarea monstrei, cu aprobarea beneficiarului şi al proiectantului
- se vor respecta toate prescripţiile tehnice de execuţie ale producătorilor de materiale
- folosirea proiectului de către terţi este posibil doar cu acordul proiectanţilor, drepturile de autor asupra creaţiei aparţin proiectanţilor
- executarea termo- şi hidroizolării elementelor structurale, respectiv montare tâmplăriei se va efectua conform detaliilor ataşate documentaţiei aferente.

Proiectant specialitate arhitectura:
PLANSHOW S.R.L.
SF. GHEORGHE, 520023, str. GÖDRI FERENC, nr.19, bl. 5, sc.A, et.3, ap.7, jud. COVASNA, cui: RO 33188397, nr.reg.com: J14/125/2014, tel: +40 741 919 671, e-mail: office@planshow.ro

Specificatie	Nume	Semnatura	Scara: 1:100
Sef proiect complex expert M.C.nr.88E	arh. Guttmann Sz.		
Sef proiect arhitectura	arh. ZSIGMOND P.		Data: MART. 2025
Proiectat	arh. AMBRUS-H. ZS.		
Proiectat	arh. SIMON N.		
Proiectat	arh. BOGDAN E.		
Intocmit	stud. arh. CSORTÁN D.		

Beneficiar:	MUNICIPIUL SFÂNTU GHEORGHE	Pr. nr.	09 / 2024
Localitate:	jud. CV, Mun. SFÂNTU GHEORGHE, str. KÖS KÁROLY, nr. 21-25		
Titlu proiect:	AMENAJARE CLĂDIRE EDUCAŢIONALĂ ŞI EXPOZIŢIONALĂ	Faza:	D.A.L.I.
Titlu plansa:	FAŢADA SUD - VEST - EXISTENT	Plansa nr.	A.08

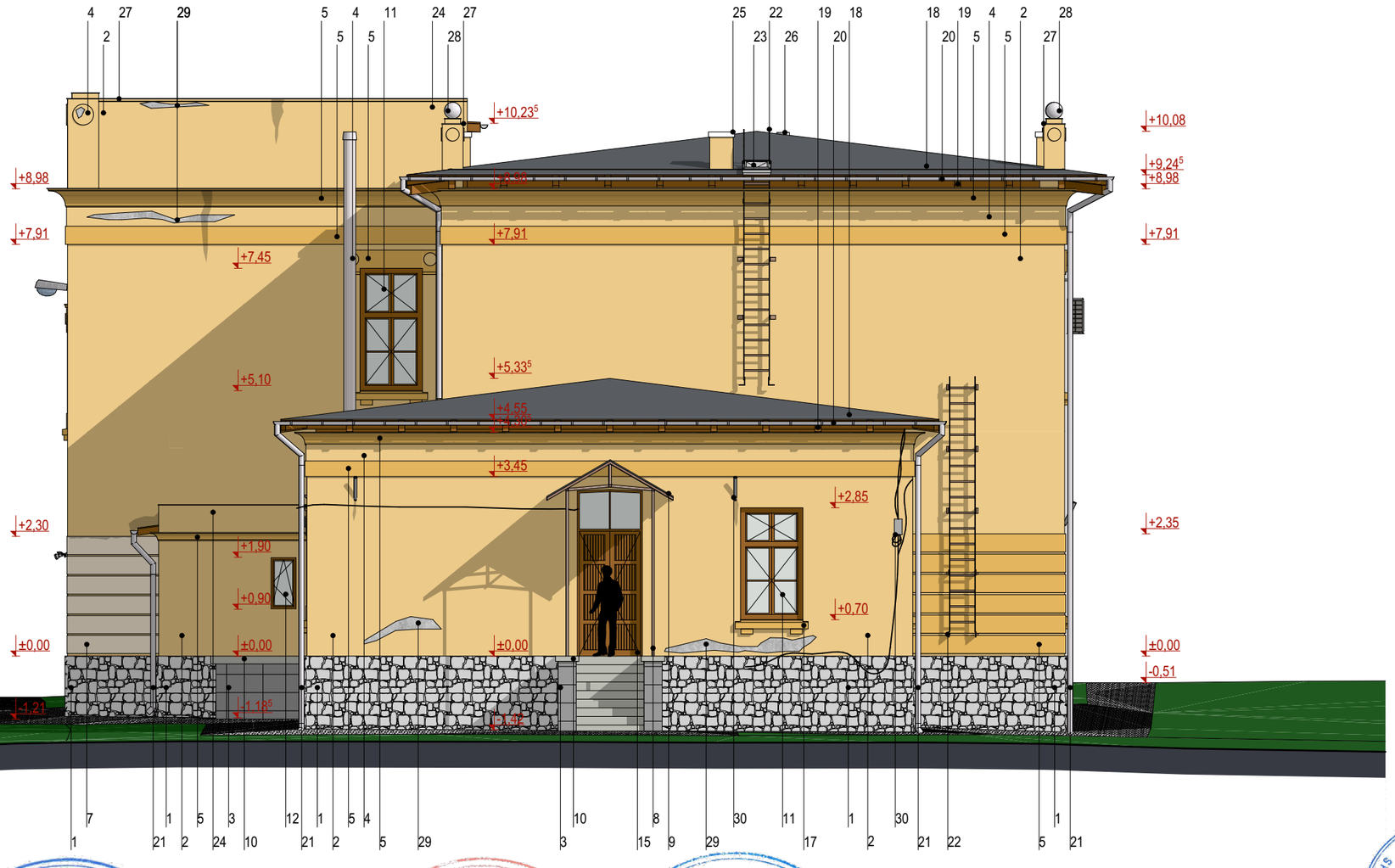

Legenda

1. SOCLU - PLACAT CU PIATRĂ NATURALĂ - CULOARE GRI ÎNCHIS
2. TENCUIALĂ EXTERIOARĂ - CULOARE GALBEN DESCHIS
3. TENCUIALĂ EXTERIOARĂ - CULOARE GRI DESCHIS
4. TENCUIALĂ DECORATIVĂ - CULOARE GALBEN DESCHIS
5. TENCUIALĂ DECORATIVĂ - CULOARE GALBEN ÎNCHIS
6. TENCUIALĂ DECORATIVĂ - CULOARE GRI DESCHIS
7. TENCUIALĂ DECORATIVĂ - CULOARE BEJ DESCHIS
8. STRUCTURĂ METALICĂ PENTRU COPERTINĂ - CULOARE MARO ÎNCHIS
9. ÎNVELITOARE DE COPERTINĂ DIN STICLĂ
10. CAPAC DE BETON - CULOARE GRI DESCHIS
11. TÂMPLĂRIE DE FEREASTRĂ DUBLĂ DIN LEMN - CULOARE MARO ÎNCHIS - CU GEAM SIMPLU
12. TÂMPLĂRIE DE FEREASTRĂ DIN LEMN - CULOARE MARO ÎNCHIS - CU GEAM SIMPLU
13. TÂMPLĂRIE DE FEREASTRĂ DIN METAL - CULOARE MARO ÎNCHIS - CU GEAM SIMPLU
14. TÂMPLĂRIE DE FEREASTRĂ DIN LEMN CU GRILAJ METALIC - CULOARE MARO ÎNCHIS - CU GEAM SIMPLU
15. TÂMPLĂRIE DE UŞĂ DIN LEMN - CULOARE MARO ÎNCHIS - CU GEAM SIMPLU
16. TÂMPLĂRIE DE UŞĂ DIN LEMN - CULOARE ALB - CU GEAM SIMPLU
17. GLAF DE FEREASTRĂ EXTERIOARĂ TENCUIT - CULOARE GALBEN ÎNCHIS
18. TABLĂ GALVANIZATĂ - CULOARE GRI ÎNCHIS
19. ELEMENTE STRUCTURALE AL ŞARPANTEI DE LEMN APARENTE - CULOARE MARO ÎNCHIS
20. JGHEAB DIN TABLĂ ZINCATĂ - CULOARE GRI DESCHIS
21. BURLAN DIN TABLĂ ZINCATĂ - CULOARE GRI DESCHIS
22. SCARĂ METALICĂ - CULOARE MARO ÎNCHIS
23. CHEPENG METALIC (ACCES ÎNTREŢINERE ÎNVELITOARE) - CULOARE GRI DESCHIS
24. ATIC TENCUIT - CULOARE GALBEN DESCHIS - CU ŞORŢ DE TABLĂ - CULOARE GRI DESCHIS
25. COŞ DE FUM TENCUIT - CULOARE GALBEN DESCHIS
26. COŞ DE FUM METALIC - CULOARE GRI DESCHIS
27. TINICHINGERIE DIN TABLĂ ZINCATĂ - CULOARE GRI DESCHIS
28. ORNAMENT DIN TABLĂ ZINCATĂ - CULOARE GRI DESCHIS
29. TENCUIALA EXISTENTA DETERIOARATA / URME DE IGRASIE
30. ELEMENTE PARAZITALE MONTATE PE FATADA (APARAT DE AER CONDIŢIONAT, CABLURI, TUBULATURI, LAMPI, ETC...

ORDINUL ARHITECŢILOR DIN ROMÂNIA
6532
Zsigmond PÁL
Arhitect
cu drept de semnătură

PLANSHOW S.R.L. SFANTU GHEORGHE - COVASNA

ROMÂNIA MINISTERUL CULTURII ŞI IDENTITĂŢII NAŢIONALE
Arh. Szabolcs-Istvan GUTTMANN
EXPERT Nr. 88 E

ORDINUL ARHITECŢILOR DIN ROMÂNIA
925
Szabolcs Istvan GUTTMANN
Arhitect cu drept de semnătură

BENKE I. ISTVAN ROMANIA MLPAT-DCLP NR. 6 A1 INGINER TEHNIC EXPERT

ROMANIA MINISTERUL CULTURII
Inginer ISTVÁN BENKE
EXPERT TEHNIC Nr. 166-ET 4-A,B,D

NOTĂ:

- toate dimensiunile trebuie verificate pe şantier
- planurile de arhitectură trebuie citite împreună cu celelalte planuri de specialitate (rezistenţă, instalaţii), orice nesincronizare între acestea trebuie raportată proiectanţilor
- modificările aduse a datelor de pe planşe se vor face doar cu acordul prealabil al proiectenţilor
- aplicarea culorilor, al finisajelor interioare/exterioare şi comandarea produselor (corpuri de iluminat, tâmplărie etc.) poate să aibă loc numai după prezentarea monstrei, cu aprobarea beneficiarului şi al proiectantului
- se vor respecta toate prescripţiile tehnice de execuţie ale producătorilor de materiale
- folosirea proiectului de către terţi este posibil doar cu acordul proiectanţilor, drepturile de autor asupra creaţiei aparţin proiectanţilor
- executarea termo- şi hidroizolării elementelor structurale, respectiv montare tâmplăriei se va efectua conform detaliilor ataşate documentaţiei aferente.

Acest document este proprietatea intelectuala a PLANSHOW S.R.L., respectiv arh. Zsigmond Pál si intra sub incidenta legii 8/1996 privind drepturile de autor. Utilizarea sa trebuie sa fie conforma celei pentru care a fost elaborat, fiind interzisa reproducerea si difuzarea fara autorizarea expresa a autorului.

	Ing.		A1	
Verificator	Nume	Semnatura	Cerinta	Referat/Expertiza nr./Data

Proiectant specialitate arhitectura: PLANSHOW S.R.L.
SF. GHEORGHE, 520023, str. GÖDRI FERENC, nr. 19, bl. 5, sc. A, et. 3, ap. 7, jud. COVASNA, cui. RO 33168397, nr. reg. com. J14/1125/2014, tel: +40 741 919 671, e-mail: office@planshow.ro

Specificatie	Nume	Semnatura	Scara: 1:100
Sef proiect complex expert M.C.nr.88E	arh. Guttmann Sz.		
Sef proiect arhitectura	arh. ZSIGMOND P.		
Proiectat	arh. AMBRUS-H. ZS.		Data: MART. 2025
Proiectat	arh. SIMON N.		
Proiectat	arh. BOGDAN E.		
Intocmit	stud. arh. CSORTÁN D.	Csortán D	

Beneficiar:	MUNICIPIUL SFÂNTU GHEORGHE		Pr. nr. 09 / 2024
Localitate:	jud. CV, Mun. SFÂNTU GHEORGHE, str. KÓS KÁROLY, nr. 21-25		
Titlu proiect:	AMENAJARE CLĂDIRE EDUCAŢIONALĂ ŞI EXPOZIŢIONALĂ		Faza: D.A.L.I.
Titlu plansa:	FAŢADA SUD - EST - EXISTENT		Plansa nr. A.09

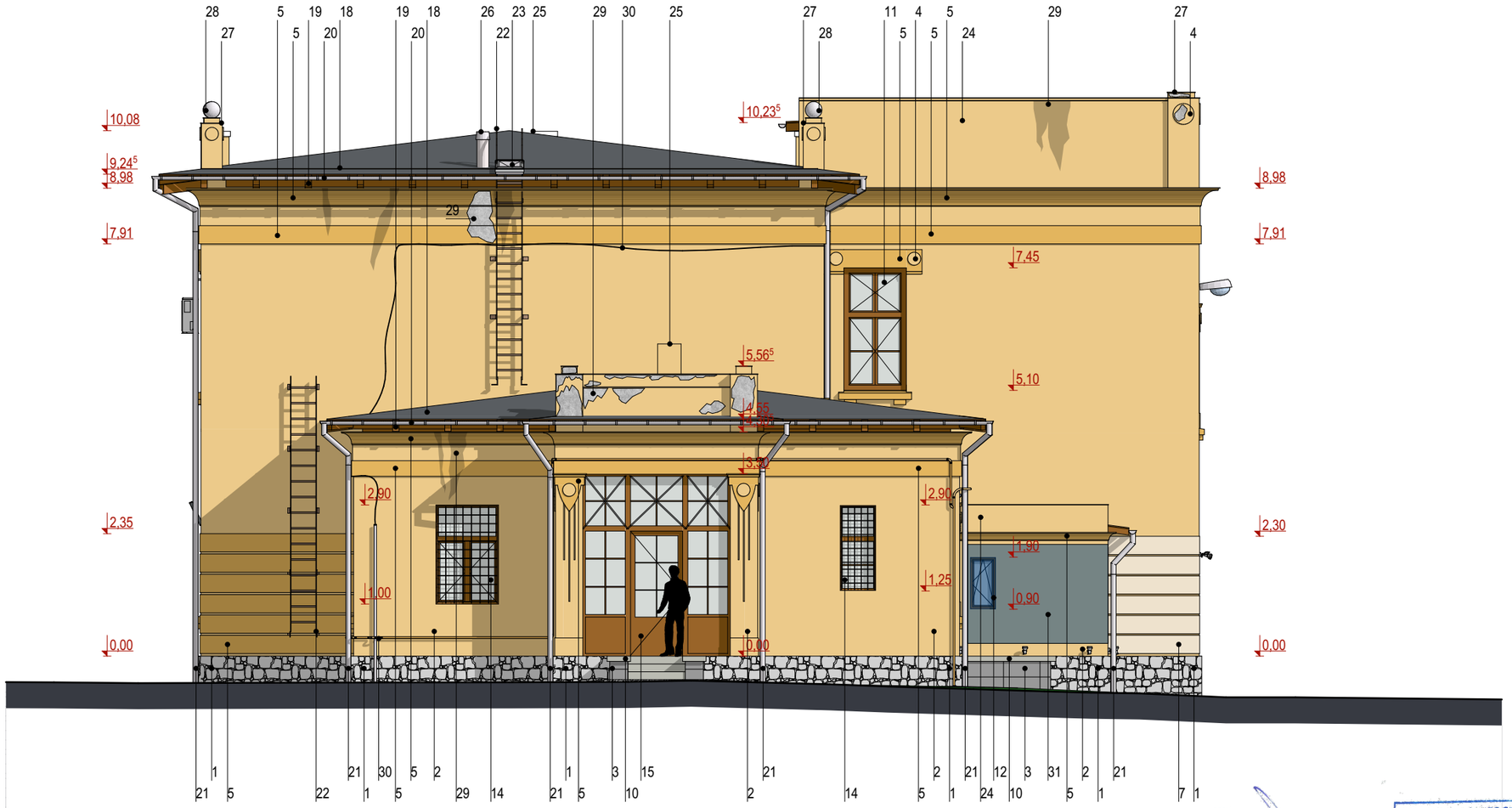

Legenda

1. SOCLU - PLACAT CU PIATRĂ NATURALĂ - CULOARE GRI ÎNCHIS
2. TENCUIALĂ EXTERIOARĂ - CULOARE GALBEN DESCHIS
3. TENCUIALĂ EXTERIOARĂ - CULOARE GRI DESCHIS
4. TENCUIALĂ DECORATIVĂ - CULOARE GALBEN DESCHIS
5. TENCUIALĂ DECORATIVĂ - CULOARE GALBEN ÎNCHIS
6. TENCUIALĂ DECORATIVĂ - CULOARE GRI DESCHIS
7. TENCUIALĂ DECORATIVĂ - CULOARE BEJ DESCHIS
8. STRUCTURĂ METALICĂ PENTRU COPERTINĂ - CULOARE MARO ÎNCHIS
9. ÎNVELITOARE DE COPERTINĂ DIN STICLĂ
10. CAPAC DE BETON - CULOARE GRI DESCHIS
11. TÂMPLĂRIE DE FEREASTRĂ DUBLĂ DIN LEMN - CULOARE MARO ÎNCHIS - CU GEAM SIMPLU
12. TÂMPLĂRIE DE FEREASTRĂ DIN LEMN - CULOARE MARO ÎNCHIS - CU GEAM SIMPLU
13. TÂMPLĂRIE DE FEREASTRĂ DIN METAL - CULOARE MARO ÎNCHIS - CU GEAM SIMPLU
14. TÂMPLĂRIE DE FEREASTRĂ DIN LEMN CU GRILAJ METALIC - CULOARE MARO ÎNCHIS - CU GEAM SIMPLU
15. TÂMPLĂRIE DE UŞĂ DIN LEMN - CULOARE MARO ÎNCHIS - CU GEAM SIMPLU
16. TÂMPLĂRIE DE UŞĂ DIN LEMN - CULOARE ALB - CU GEAM SIMPLU
17. GLAF DE FEREASTRĂ EXTERIOARĂ TENCUIT - CULOARE GALBEN ÎNCHIS
18. TABLĂ GALVANIZATĂ - CULOARE GRI ÎNCHIS
19. ELEMENTE STRUCTURALE AL ŞARPANTEI DE LEMN APARENTE - CULOARE MARO ÎNCHIS
20. JGHEAB DIN TABLĂ ZINCATĂ - CULOARE GRI DESCHIS
21. BURLAN DIN TABLĂ ZINCATĂ - CULOARE GRI DESCHIS
22. SCARĂ METALICĂ - CULOARE MARO ÎNCHIS
23. CHEPENG METALIC (ACCES ÎNTREŢINERE ÎNVELITOARE) - CULOARE GRI DESCHIS
24. ATIC TENCUIT - CULOARE GALBEN DESCHIS - CU ŞORŢ DE TABLĂ - CULOARE GRI DESCHIS
25. COŞ DE FUM TENCUIT - CULOARE GALBEN DESCHIS
26. COŞ DE FUM METALIC - CULOARE GRI DESCHIS
27. TINICHINGERIE DIN TABLĂ ZINCATĂ - CULOARE GRI DESCHIS
28. ORNAMENT DIN TABLĂ ZINCATĂ - CULOARE GRI DESCHIS
29. TENCUIALA EXISTENTA DETERIOARATA / URME DE IGRASIE
30. ELEMENTE PARAZITALE MONTATE PE FATADA (APARAT DE AER CONDITIONAT, CABLURI, TUBULATURI, LAMPI, ETC...
31. BANNER MONTAT PE PERETI

MINISTERUL CULTURII ŞI IDENTITĂŢII NAŢIONALE ROMÂNIA
Arh. Szabolcs-Istvan GUTTMANN
EXPERT Nr. 88 E

ORDINUL ARHITECŢILOR DIN ROMÂNIA
925
Szabolcs Istvan GUTTMANN
Arhitect cu drept de semnătură

BENKE I. ISTVAN ROMANIA MLPAT-DCLP NR. 6 A, INGINER EXPERT TEHNIC

ROMANIA MINISTERUL CULTURII Inginer ISTVAN BENKE EXPERT TEHNIC Nr. 166-ET A.A.R.D.

PLANSHOW S.R.L. SFANTU GHEORGHE - COVASNA

ORDINUL ARHITECŢILOR DIN ROMÂNIA
6532
Zsigmond PÁL
Arhitect cu drept de semnătură

Acest document este proprietatea intelectuala a PLANSHOW S.R.L. , respectiv arh. Zsigmond Pál si intra sub incidenta legii 8/1996 privind drepturile de autor. Utilizarea sa trebuie sa fie conforma celei pentru care a fost elaborat, fiind interzisa reproducerea si difuzarea fara autorizarea expresa a autorului.

	Ing.		A1	
Verificator	Nume	Semnatura	Cerinta	Referat/Expertiza nr./Data

Proiectant specialitate arhitectura: PLANSHOW S.R.L.
SF. GHEORGHE, 520023, str. GÖDRI FERENC, nr. 19, bl. 5, sc. A, et. 3, ap. 7, jud. COVASNA, cui. RO 33168397, nr. reg. com. J14/125/2014, tel: +40 741 919 671, e-mail: office@planshow.ro

Specificatie	Nume	Semnatura	Scara: 1:100
Sef proiect complex expert M.C.nr.88E	arh. Guttmann Sz.		
Sef proiect arhitectura	arh. ZSIGMOND P.		
Proiectat	arh. AMBRUS-H. ZS.		Data: MART. 2025
Proiectat	arh. SIMON N.		
Proiectat	arh. BOGDAN E.		
Intocmit	stud. arh. CSORTÁN D.	Csortán D	

Beneficiar:	MUNICIPIUL SFÂNTU GHEORGHE	Pr. nr. 09 / 2024
Localitate:	jud. CV, Mun. SFÂNTU GHEORGHE, str. KÓS KÁROLY, nr. 21-25	
Titlu proiect:	AMENAJARE CLĂDIRE EDUCAŢIONALĂ ŞI EXPOZIŢIONALĂ	Faza: D.A.L.I.
Titlu plansa:	FAŢADA NORD - VEST - EXISTENT	Plansa nr. A.10

NOTĂ:

- toate dimensiunile trebuie verificate pe şantier
- planurile de arhitectură trebuie citite împreună cu celelalte planuri de specialitate (rezistenţă, instalaţii), orice nesincronizare între acestea trebuie raportată proiectanţilor
- modificările aduse a datelor de pe planşe se vor face doar cu acordul prealabil al proiectenţilor
- aplicarea culorilor, al finisajelor interioare/exterioare şi comandarea produselor (corpuri de iluminat, tâmplărie etc.) poate să aibă loc numai după prezentarea monstrei, cu aprobarea beneficiarului şi al proiectantului
- se vor respecta toate prescripţiile tehnice de execuţie ale producătorilor de materiale
- folosirea proiectului de către terţi este posibil doar cu acordul proiectanţilor, drepturile de autor asupra creaţiei aparţin proiectanţilor
- executarea termo- şi hidroizolării elementelor structurale, respectiv montare tâmplăriei se va efectua conform detaliilor ataşate documentaţiei aferente.

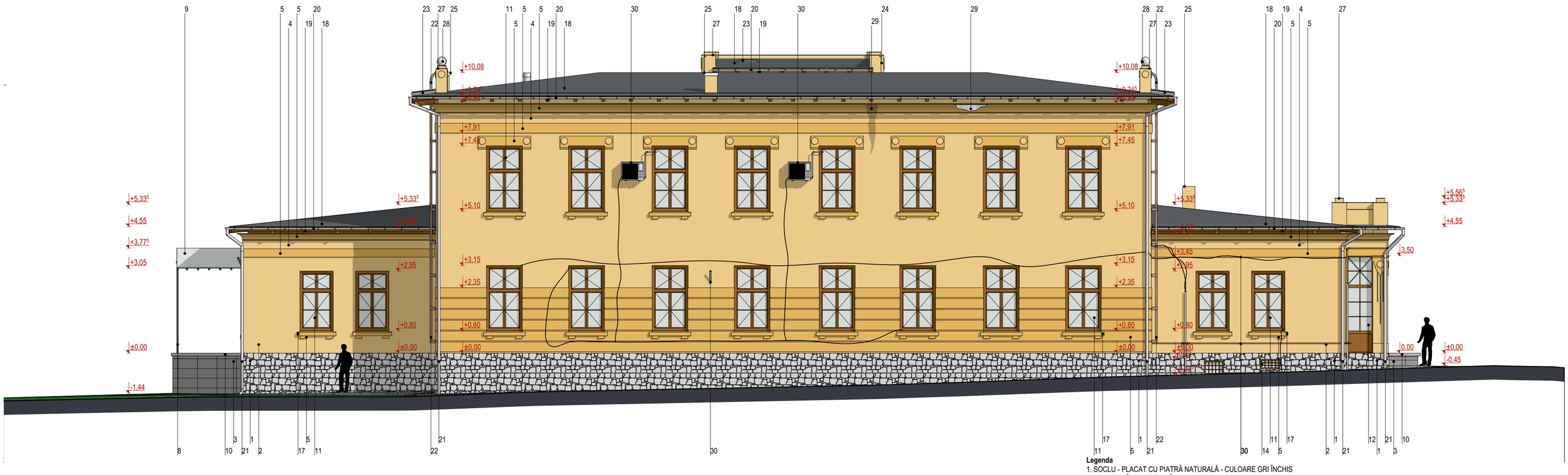

Legenda

1. SOCLU - PLACAT CU PIATRĂ NATURALĂ - CULOARE GRI ÎNCHIS
2. TENCUIALĂ EXTERIOARĂ - CULOARE GALBEN DESCHIS
3. TENCUIALĂ EXTERIOARĂ - CULOARE GRI DESCHIS
4. TENCUIALĂ DECORATIVĂ - CULOARE GALBEN DESCHIS
5. TENCUIALĂ DECORATIVĂ - CULOARE GALBEN ÎNCHIS
6. TENCUIALĂ DECORATIVĂ - CULOARE GRI DESCHIS
7. TENCUIALĂ DECORATIVĂ - CULOARE BEJ DESCHIS
8. STRUCTURĂ METALICĂ PENTRU COPERTINĂ - CULOARE MARO ÎNCHIS
9. ÎNVELITOARE DE COPERTINĂ DIN STICLĂ
10. CAPAC DE BETON - CULOARE GRI DESCHIS
11. TÂMPLĂRIE DE FEREASTRĂ DUBLĂ DIN LEMN - CULOARE MARO ÎNCHIS - CU GEAM SIMPLU
12. TÂMPLĂRIE DE FEREASTRĂ DIN LEMN - CULOARE MARO ÎNCHIS - CU GEAM SIMPLU
13. TÂMPLĂRIE DE FEREASTRĂ DIN METAL - CULOARE MARO ÎNCHIS - CU GEAM SIMPLU
14. TÂMPLĂRIE DE FEREASTRĂ DIN LEMN CU GRILAJ METALIC - CULOARE MARO ÎNCHIS - CU GEAM SIMPLU
15. TÂMPLĂRIE DE UŞĂ DIN LEMN - CULOARE MARO ÎNCHIS - CU GEAM SIMPLU
16. TÂMPLĂRIE DE UŞĂ DIN LEMN - CULOARE ALB - CU GEAM SIMPLU
17. GLAF DE FEREASTRĂ EXTERIOARĂ TENCUIT - CULOARE GALBEN ÎNCHIS
18. TABLĂ GALVANIZATĂ - CULOARE GRI ÎNCHIS
19. ELEMENTE STRUCTURALE AL ŞARPANTEI DE LEMN APARENTE - CULOARE MARO ÎNCHIS
20. JGHEAB DIN TABLĂ ZINCATĂ - CULOARE GRI DESCHIS
21. BURLAN DIN TABLĂ ZINCATĂ - CULOARE GRI DESCHIS
22. SCARĂ METALICĂ - CULOARE MARO ÎNCHIS
23. CHEPENG METALIC (ACCES ÎNTREŢINERE ÎNVELITOARE) - CULOARE GRI DESCHIS
24. ATIC TENCUIT - CULOARE GALBEN DESCHIS - CU ŞORŢ DE TABLĂ - CULOARE GRI DESCHIS
25. COŞ DE FUM TENCUIT - CULOARE GALBEN DESCHIS
26. COŞ DE FUM METALIC - CULOARE GRI DESCHIS
27. TINICHINGERIE DIN TABLĂ ZINCATĂ - CULOARE GRI DESCHIS
28. ORNAMENT DIN TABLĂ ZINCATĂ - CULOARE GRI DESCHIS
29. TENCUIALA EXISTENTA DETERIOARATA / URME DE IGRASIE
30. ELEMENTE PARAZITALE MONTATE PE FATADA (APARAT DE AER CONDITIONAT, CABLURI, TUBULATURI, LAMPI, ETC...

Acest document este proprietatea intelectuala a PLANSHOW S.R.L., respectiv arh. Zsigmond Pál si intra sub incidenta legii 8/1996 privind drepturile de autor. Utilizarea sa trebuie sa fie conforma celei pentru care a fost elaborat, fiind interzisa reproducerea si difuzarea fara autorizarea expresa a autorului.

	Ing.		A1	
Verificator	Nume	Semnatura	Cerinta	Referat/Expertiza nr./Data

NOTĂ:

- toate dimensiunile trebuie verificate pe şantier
- planurile de arhitectură trebuie citite împreună cu celelalte planuri de specialitate (rezistenţă, instalaţii), orice nesincronizare între acestea trebuie raportată proiectanţilor
- modificările aduse a datelor de pe planşe se vor face doar cu acordul prealabil al proiectenţilor
- aplicarea culorilor, al finisajelor interioare/exterioare şi comandarea produselor (corpuri de iluminat, tâmplărie etc.) poate să aibă loc numai după prezentarea monstrei, cu aprobarea beneficiarului şi al proiectantului
- se vor respecta toate prescripţiile tehnice de execuţie ale producătorilor de materiale
- folosirea proiectului de către terţi este posibil doar cu acordul proiectanţilor, drepturile de autor asupra creaţiei aparţin proiectanţilor
- executarea termo- şi hidroizolării elementelor structurale, respectiv montare tâmplăriei se va efectua conform detaliilor ataşate documentaţiei aferente.

Proiectant specialitate arhitectura:
PLANSHOW S.R.L.
SF. GHEORGHE, 520023, str. GÓDRI FERENC, nr. 19, bl. 5, sc. A, et. 3, ap. 7, jud. COVASNA, cui. RO 33168397, nr. reg. com. J14/125/2014, tel: +40 741 919 871, e-mail: office@planshow.ro

Specificatie	Nume	Semnatura	Scara: 1:100
Sef proiect complex expert M.C.nr.88E	arh. Guttmann Sz.		
Sef proiect arhitectura	arh. ZSIGMOND P.		
Proiectat	arh. AMBRUS-H. ZS.		Data: MART. 2025
Proiectat	arh. SIMON N.		
Proiectat	arh. BOGDAN E.		
Intocmit	stud. arh. CSORTÁN D.	Csortán D	

Beneficiar:	MUNICIPIUL SFÂNTU GHEORGHE	Pr. nr.	09 / 2024
Localitate:	jud. CV, Mun. SFÂNTU GHEORGHE, str. KÓS KÁROLY, nr. 21-25		
Titlu proiect:	AMENAJARE CLĂDIRE EDUCAŢIONALĂ ŞI EXPOZIŢIONALĂ	Faza:	D.A.L.I.
Titlu plansa:	FAŢADA NORD - EST - EXISTENT	Plansa nr.	A.11

PLAN DE SITUATIE

scara 1:500

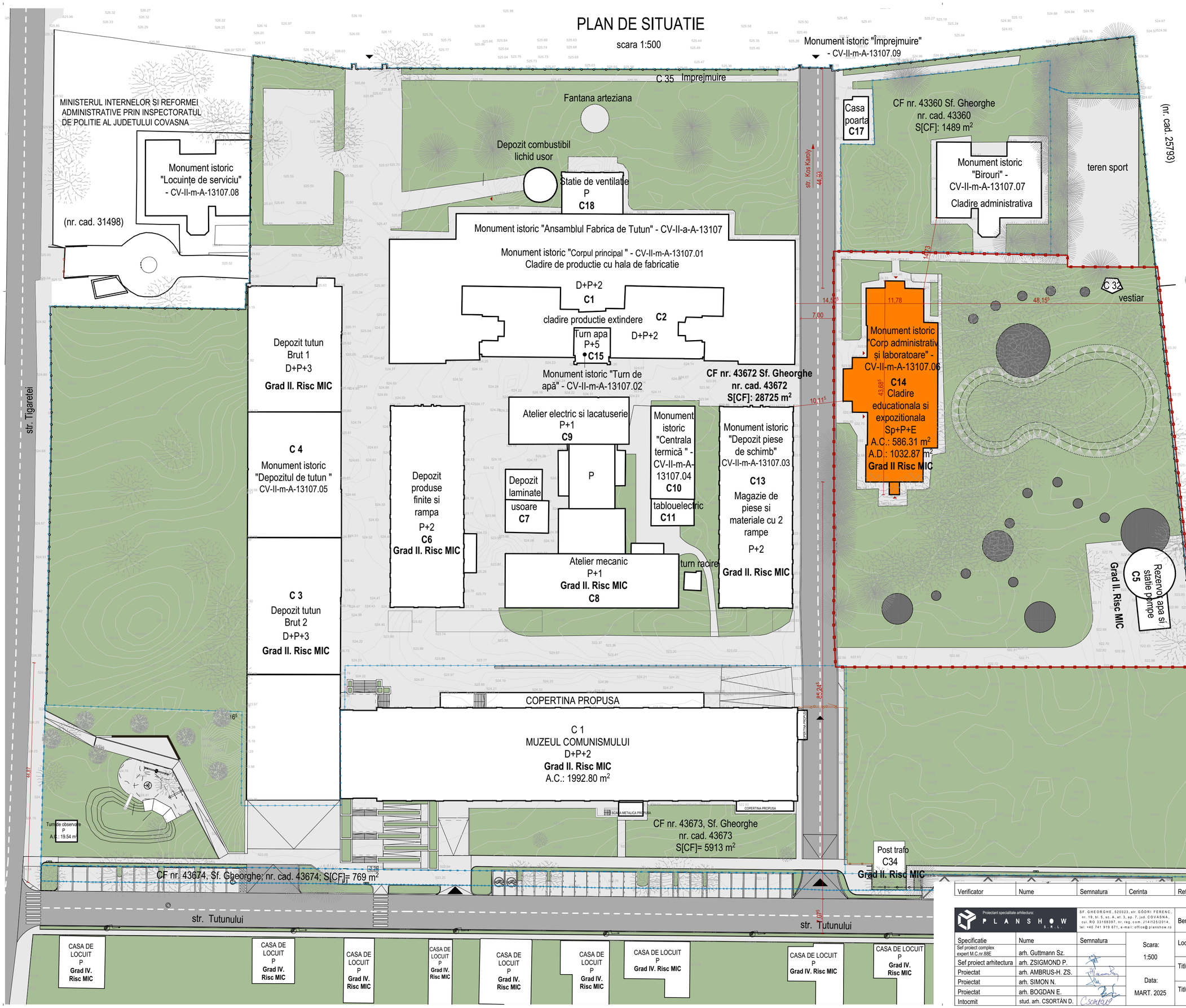

LEGENDA

- LIMITA PARCELA STUDIATA - ANSAMBLUL "FABRICA DE TUTUN" - conf. CF 43672 (28725 m²)
- LIMITA ZONA STUDIATA
- ACCES CLADIRE
- ACCES AUTO
- CONSTRUCTIE EXISTENTĂ PROPUSĂ PENTRU RENOVARE
- CONSTRUCTII VECINE
- PAVAJ DIN ASFALT / BETON / PIETRIȘ
- DRUM CAROSABIL ASFALTAT
- PAVAJ DIN GRANULE DE CAUCIUC
- **IMPREJMUIRE EXISTENTA**
- IMPREJMUIRE EXISTENTA TIP 1
- IMPREJMUIRE EXISTENTE TIP 2
- VEGETAȚIE ÎNALTĂ EXISTENTĂ (CONIFERE ȘI FOIOASE)

Suprafete

A.C. EXISTENT TOTAL	8.434 m²
A.D. EXISTENT TOTAL	27.088 m²
A.C. PROPUS TOTAL	8.433,69 m²
A.D. PROPUS TOTAL	27.182,87 m²
POT EXISTENT	29.36 %
CUT EXISTENT	0.943
POT PROPUS	29.36 %
CUT PROPUS	0.943
A.C. EXISTENT CLADIRE C14	586,00 m²
A.D. EXISTENT CLADIRE C14	938,00 m²
A.C. PROPUS CLADIRE C14	586,31 m²
A.D. PROPUS CLADIRE C14	1032,87 m²
A.U. PROPUS CLADIRE C14	435,49 m²

±0,00 = 524,91 R.M.N.

Categoria de importanta	B
Clasa de importanta	II

Toate datele cuprinse în prezenta lucrare care a fost elaborat, fiind interzisa reproducerea si difuzarea fara autorizarea expresa a autorului.

Verificator	Nume	Semnatura	Cerinta	Referat/Expertiza nr./Data

Proiectant specialitate arhitectura: PLANSHOW S.R.L.
SF. GHEORGHE, 520023, str. GÖDRI FERENC, nr. 19, bl. S, sc. A, et. 3, ap. 7, jud. COVASNA, cui. RO 33188397, nr. reg. com. J14/125/2014, tel: +40 741 919 671, e-mail: office@planshow.ro

Specificatie	Nume	Semnatura
Sef proiect complex expert M.C.nr.88E	arh. Guttmann Sz.	
Sef proiect arhitectura	arh. ZSIGMOND P.	
Proiectat	arh. AMBRUS-H. ZS.	
Proiectat	arh. SIMON N.	
Proiectat	arh. BOGDAN E.	
Intocmit	stud. arh. CSORTÁN D.	Csortán D.

Scara: 1:500

Data: MART. 2025

Beneficiar:	MUNICIPIUL SFÂNTU GHEORGHE	Pr. nr. 09 / 2024
Localitate:	jud. CV, Mun. SFÂNTU GHEORGHE, str. KÓS KÁROLY, nr. 21-25	
Titlu proiect:	AMENAJARE CLĂDIRE EDUCAȚIONALĂ ȘI EXPOZIȚIONALĂ	Faza: D.A.L.I.
Titlu plansa:	PLAN DE SITUATIE - PROPUS	Plansa nr. A.12

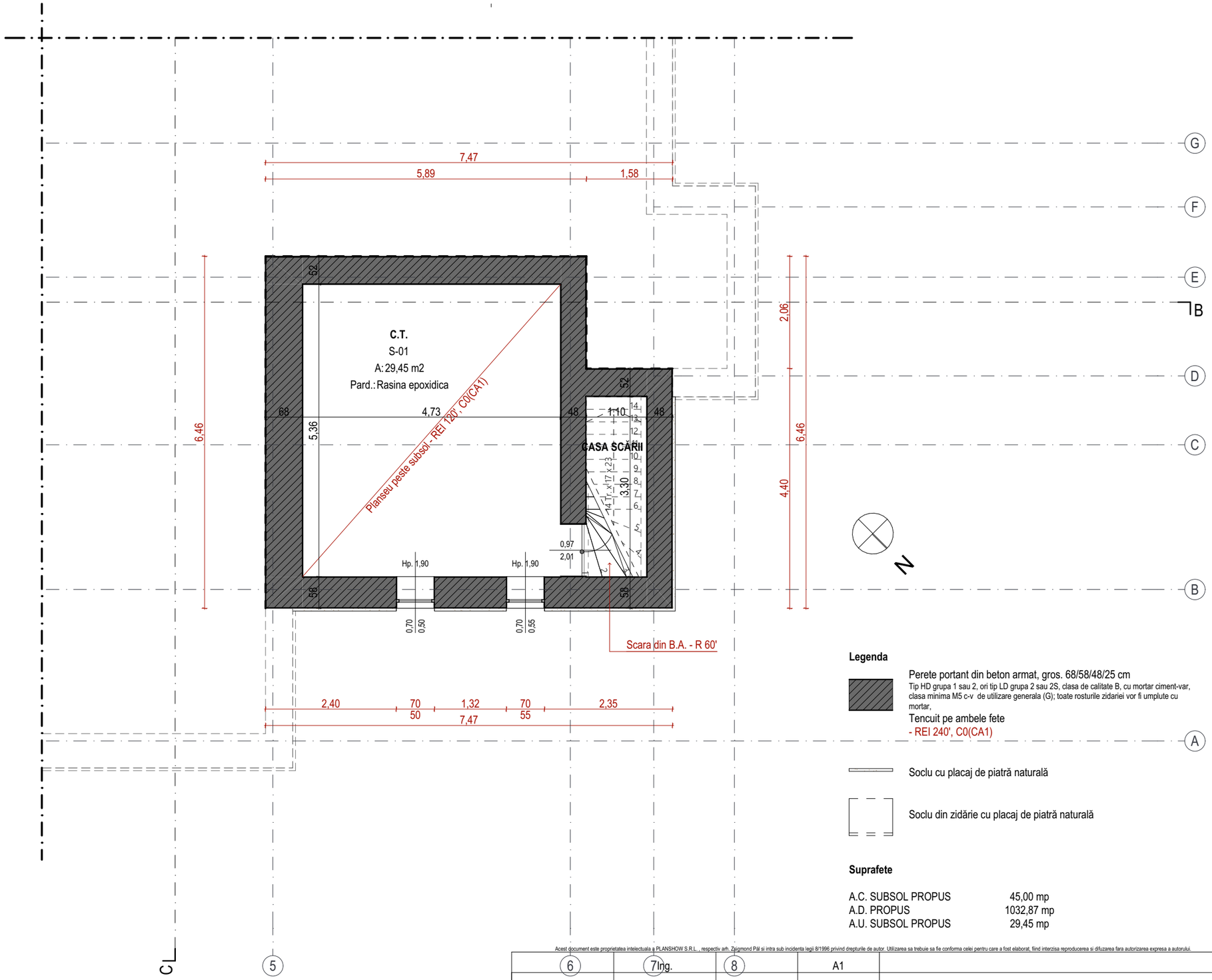

Legenda

Perete portant din beton armat, gros. 68/58/48/25 cm
Tip HD grupa 1 sau 2, ori tip LD grupa 2 sau 2S, clasa de calitate B, cu mortar ciment-var, clasa minima M5 c-v de utilizare generala (G); toate rosturile zidariei vor fi umplute cu mortar,
Tencuit pe ambele fete
- REI 240', C0(CA1)

Soclu cu placaj de piatră naturală

Soclu din zidărie cu placaj de piatră naturală

Suprafete

A.C. SUBSOL PROPUS	45,00 mp
A.D. PROPUS	1032,87 mp
A.U. SUBSOL PROPUS	29,45 mp

Acest document este proprietatea intelectuala a PLANSHOW S.R.L., respectiv arh. Zsigmond Pál si intra sub incidenta legii 8/1996 privind drepturile de autor. Utilizarea sa trebuie sa fie conforma celei pentru care a fost elaborat, fiind interzisa reproducerea si difuzarea fara autorizarea expresa a autorului.

6	7 Ing.	8	A1	
Verificator	Nume	Semnatura	Cerinta	Referat/Expertiza nr./Data

NOTĂ:

- toate dimensiunile trebuie verificate pe şantier
- planurile de arhitectură trebuie citite împreună cu celelalte planuri de specialitate (rezistenţă, instalaţii), orice nesincronizare între acestea trebuie raportată proiectanţilor
- modificările aduse a datelor de pe planşe se vor face doar cu acordul prealabil al proiectenţilor
- aplicarea culorilor, al finisajelor interioare/exterioare şi comandarea produselor (corpuri de iluminat, tâmplărie etc.) poate să aibă loc numai după prezentarea monstrei, cu aprobarea beneficiarului şi al proiectantului
- se vor respecta toate prescripţiile tehnice de execuţie ale producătorilor de materiale
- folosirea proiectului de către terţi este posibil doar cu acordul proiectanţilor, drepturile de autor asupra creaţiei aparţin proiectanţilor
- executarea termo- şi hidroizolării elementelor structurale, respectiv montare tâmplăriei se va efectua conform detaliilor ataşate documentaţiei aferente.

Proiectant specialitate arhitectura:
PLANSHOW S.R.L.
SF. GHEORGHE, 520023, str. GÖDRI FERENC, nr. 19, bl. 5, sc. A, et. 3, ap. 7, jud. COVASNA, cui. RO 33168397, nr. reg. com. J14/125/2014, tel: +40 741 919 671, e-mail: office@planshow.ro

Specificatie	Nume	Semnatura
Sef proiect complex expert M.C.nr.88E	arh. Guttmann Sz.	
Sef proiect arhitectura	arh. ZSIGMOND P.	
Proiectat	arh. AMBRUS-H. ZS.	
Proiectat	arh. SIMON N.	
Proiectat	arh. BOGDAN E.	
Intocmit	stud. arh. CSORTÁN D.	Csortán

Scara: 1:75

Data: MART. 2025

Beneficiar:	MUNICIPIUL SFÂNTU GHEORGHE	Pr. nr. 09 / 2024
Localitate:	jud. CV, Mun. SFÂNTU GHEORGHE, str. KÓS KÁROLY, nr. 21-25	
Titlu proiect:	AMENAJARE CLĂDIRE EDUCAŢIONALĂ ŞI EXPOZIŢIONALĂ	Faza: D.A.L.I.
Titlu plansa:	PLAN SUBSOL - PROPUS	Plansa nr. A.13

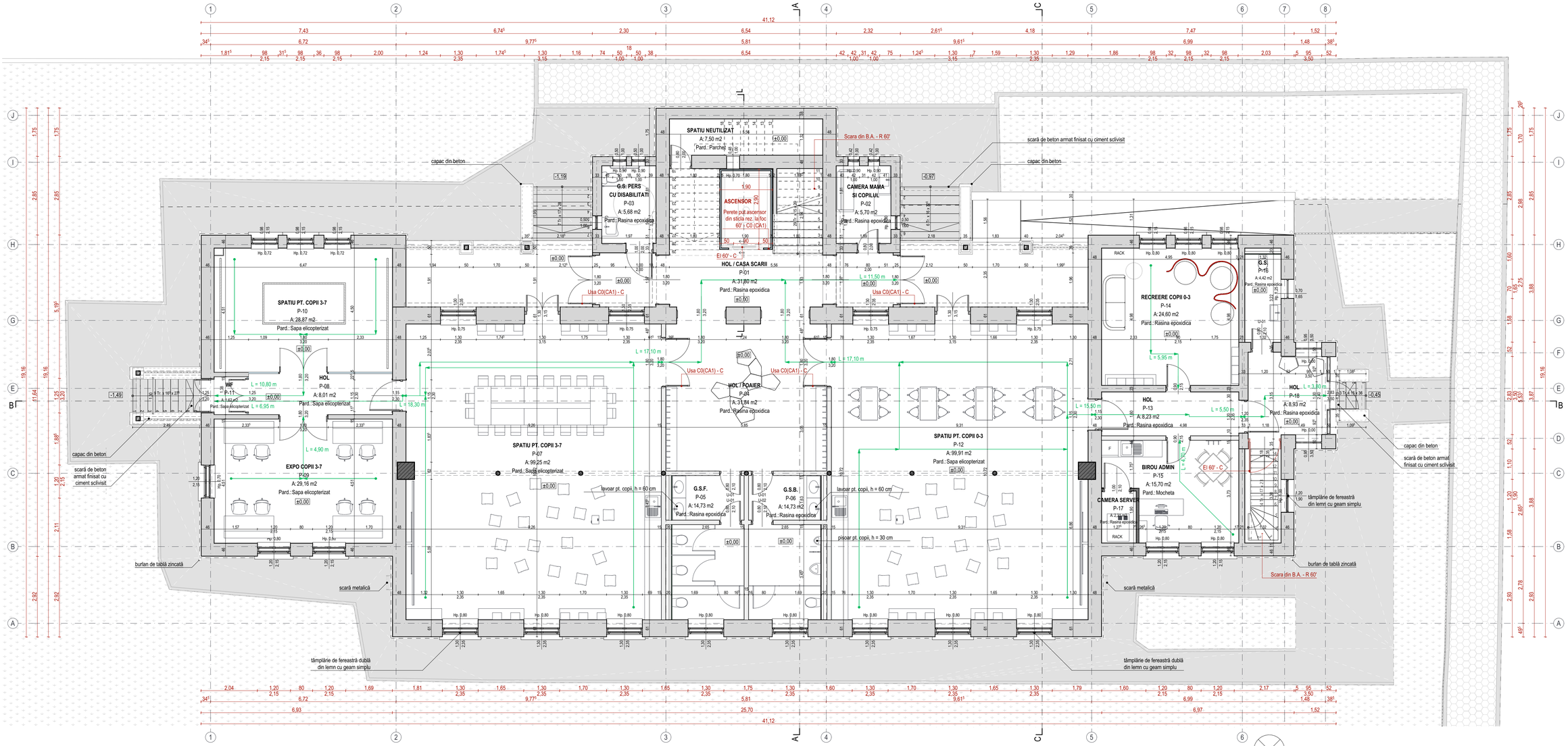

Legenda

- Perete portant din zidarie de caramida plina, gros. 63/60/50/48/40/37/35/30/25/23/20/15/12/10 cm
  Tip HD grupa 1 sau Z, ori tip LD grupa 2 sau ZS, clasa de calitate B, cu mortar ciment-var, clasa minima M5 o-v de utilizare generala (G); toate rosturile zidariei vor fi umplute cu mortar.
  Tencuit pe ambele fete
  - REI 240', C0(CA1)
- Perete neportant din zidarie BCA, gros. 15 cm
  Tencuit pe ambele fete
  - EI 180', C0(CA1)
- Perete neportant cu structura din schelet metalic cu termoizolatie vata minerala printre profile, placat pe ambele fete in doua randuri cu placaj de gipscarton, gros. 12.5 cm
  - EI 60', C0(CA1)
- Perete interior din sticla securizata - fara rol de limitare a incendiului
- Stâlp 62 x 62 cm din beton armat
  - R 120', C0(CA1)
- Stâlp metalic termoprotejat - ø15 cm
  - R 120', C0(CA1)
- Traseu cale de evacuare

Suprafete

A.C. PARTER PROPUS	586,31 mp
A.U. PARTER PROPUS	435,49 mp
A.D. CLĂDIRE PROPUS	1032,87 mp
Categoria de importanta	B
Clasa de importanta	II

Acest document este proprietatea intelectuala a PLANSHOW S.R.L., respectiv art. 2 alignment Pd a intra sub incidenta legii 8/1996 privind drepturile de autor. Utilizarea sa inclusa sa fie conforma celei pentru care a fost editorat. Orice interzisa reproducerea si utilizarea fara autorizarea expresa a autorului.

	Ing.		A1	
Verificator	Nume	Semnatura	Cerinta	Referat/Expertiza nr./Data

Proiectant specializat arhitectura
PLANSHOW SRL
str. GHEORGHE: 320023, str. GÖDRI FERENC, nr.16 bl.5, sc.A, et.3, ap.7, jud.CONSTANTA
cui: RO 35168397, nr.reg.com. J14/1252/2014, tel.:+40 741 119 071, e-mail: office@planshow.ro

Specificatie	Nume	Semnatura
Şef proiect complex expert M.C.m.BIE	arh. Guttmann Sz.	
Şef proiect arhitectura	arh. ZSIGMOND P.	
Proiectat	arh. AMBRUŞ-H. ZS.	
Proiectat	arh. SIMON N.	
Proiectat	arh. BOGDAN E.	
Întocmit	stud. arh. CSORTAN D.	Csortan D

Scara: 1:75

Data: MART. 2025

Beneficiar:	MUNCIPIUL SFÂNTU GHEORGHE	Pr. nr.	09 / 2024
Localitate:	jud. CV, Mun. SFÂNTU GHEORGHE, str. KÖS KÁROLY, nr. 21-25		
Titlu proiect:	AMENAJARE CLĂDIRE EDUCAŢIONALĂ ŞI EXPOZIŢIONALĂ	Faza:	D.A.L.I.
Titlu plansa:	PLAN PARTER - PROPUS	Plansa nr.	A.14

NOTĂ:

- toate dimensiunile trebuie verificate pe şantier
- planurile de arhitectură trebuie citite împreună cu celelalte planuri de specialitate (rezistenţă, instalaţii), orice nesincronizare între acestea trebuie raportată proiectanţilor
- modificările aduse a datelor de pe planşe se vor face doar cu acordul prealabil al proiectanţilor
- aplicarea culorilor, al finisajelor interioare/exterioare şi comandarea produselor (corpuri de iluminat, tâmplărie etc.) poate să aibă loc numai după prezentarea monstrei, cu aprobarea beneficiarului şi al proiectantului
- se vor respecta toate prescripţiile tehnice de execuţie ale producătorilor de materiale
- folosirea proiectului de către terţi este posibil doar cu acordul proiectanţilor, drepturile de autor asupra creaţiei aparţin proiectanţilor
- executarea termo- şi hidroizolării elementelor structurale, respectiv montare tâmplărie se va efectua conform detaliilor ataşate documentaţiei aferente.

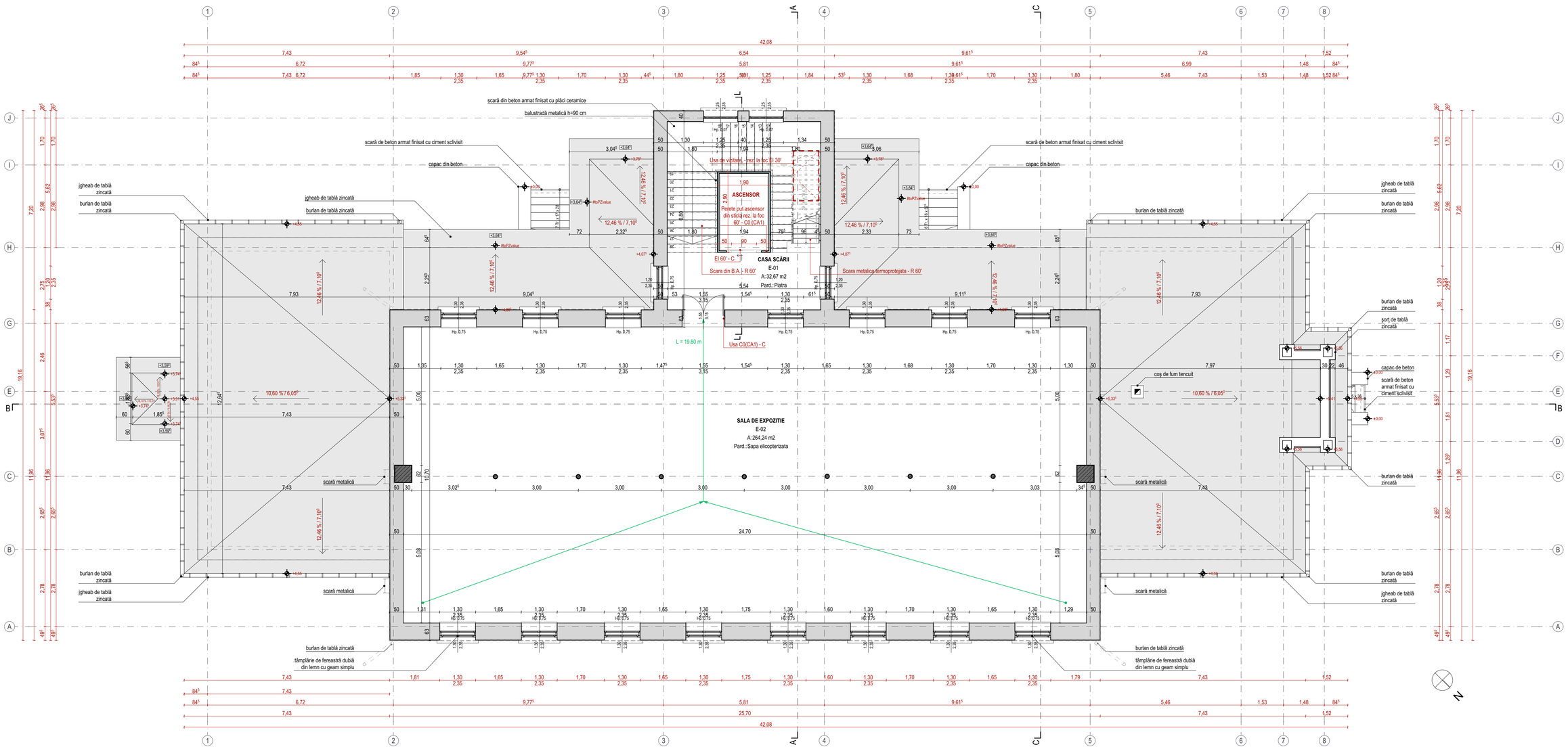

Legenda

- Perete portant din zidarie de caramida plina, gros. 63/60/50/48/40/37/35/30/25/23/20/15/12/10 cm
  Tip HD grupa 1 sau 2, cf tip LD grupa 2 sau 25, clasa de calitate B, cu mortar ciment-var, clasa minima M5 o-v de utilizare generala (G); toate rosturile zidariei vor fi umplute cu mortar,
  Tencuit pe ambele fete
  - REI 240', C0(CA1)
- Stâlp 62 x 62 cm din beton armat
  - R 120', C0(CA1)
- Stâlp metalic termoprotejat - ø15 cm
  - R 120', C0(CA1)
- Tabla metalica faltuita
- Tinichingerie din tablă zincată
- Jgheab și burlan prefabricat din cupru
- Traseu cale de evacuare

Suprafete

A.C. ETAJ 1 PROPUS	353,56 mp
A.U. ETAJ 1 PROPUS	296,91 mp
A.C. POD PROPUS	48,00 mp
A.U. POD PROPUS	37,67 mp
A.D. CLĂDIRE PROPUS	1032,87 mp

Acest document este proprietatea intelectuala a PLANSHOW S.R.L., respectiv art. 2(signed) Pid a intru sub incidenta legii 8/1996 privind drepturile de autor. Utilizarea sa trebuie sa fie conforma celei pentru care a fost elaborat, fiind interzisa reproducerea si utilizarea fara autorizarea expresa a autorului.

	Ing.		A1	
Verificator	Nume	Semnatura	Cerinta	Referat/Expertiza nr./Data

NOTĂ:

- toate dimensiunile trebuie verificate pe șantier
- planurile de arhitectură trebuie citite împreună cu celelalte planuri de specialitate (rezistență, instalații), orice nesincronizare între acestea trebuie raportată proiectanților
- modificările aduse a datelor de pe planșe se vor face doar cu acordul prealabil al proiectanților
- aplicarea culorilor, al finisajelor interioare/exterioare și comandarea produselor (corpuri de iluminat, tâmplărie etc.) poate să aibă loc numai după prezentarea monstrei, cu aprobarea beneficiarului și al proiectantului
- se vor respecta toate prescripțiile tehnice de execuție ale producătorilor de materiale
- folosirea proiectului de către terți este posibil doar cu acordul proiectanților, drepturile de autor asupra creației aparțin proiectanților
- executarea termo- și hidroizolării elementelor structurale, respectiv montare tâmplăriei se va efectua conform detaliilor atașate documentației aferente.

Proiectant specialitate arhitectura:
PLANSHOW S.R.L.
Str. GHEORGHE, 520023, str. ODORI FERENC, nr.18, bl.D, sc.A, et.3, ap.7, jud.COVASNA, cui.RO 33168387, nr.reg.com.J14/128/2014, tel:+40 741 919 071, e-mail: office@planshow.ro

Specificatie	Nume	Semnatura	Scara: 1:75
Sef proiect complex expert M.C.nr.886	arh. Guttmann Sz.		
Sef proiect arhitectura	arh. ZSIGMOND P.		Data: MART. 2025
Proiectat	arh. AMBRUSH. ZS.		
Proiectat	arh. SIMON N.		
Proiectat	arh. BOGDAN E.		
Întocmit	stud. arh. CSORTÁN D.		

Beneficiar:	MUNICIPIUL SFÂNTU GHEORGHE	Pr. nr.	09 / 2024
Localitate:	jud. CV, Mun. SFÂNTU GHEORGHE, str. KÓS KÁROLY, nr. 21-25		
Titlu proiect:	AMENAJARE CLĂDIRE EDUCAȚIONALĂ ȘI EXPOZIȚIONALĂ	Faza:	D.A.L.I.
Titlu plansa:	PLAN ETAJ I - PROPUS	Plansa nr.	A.15

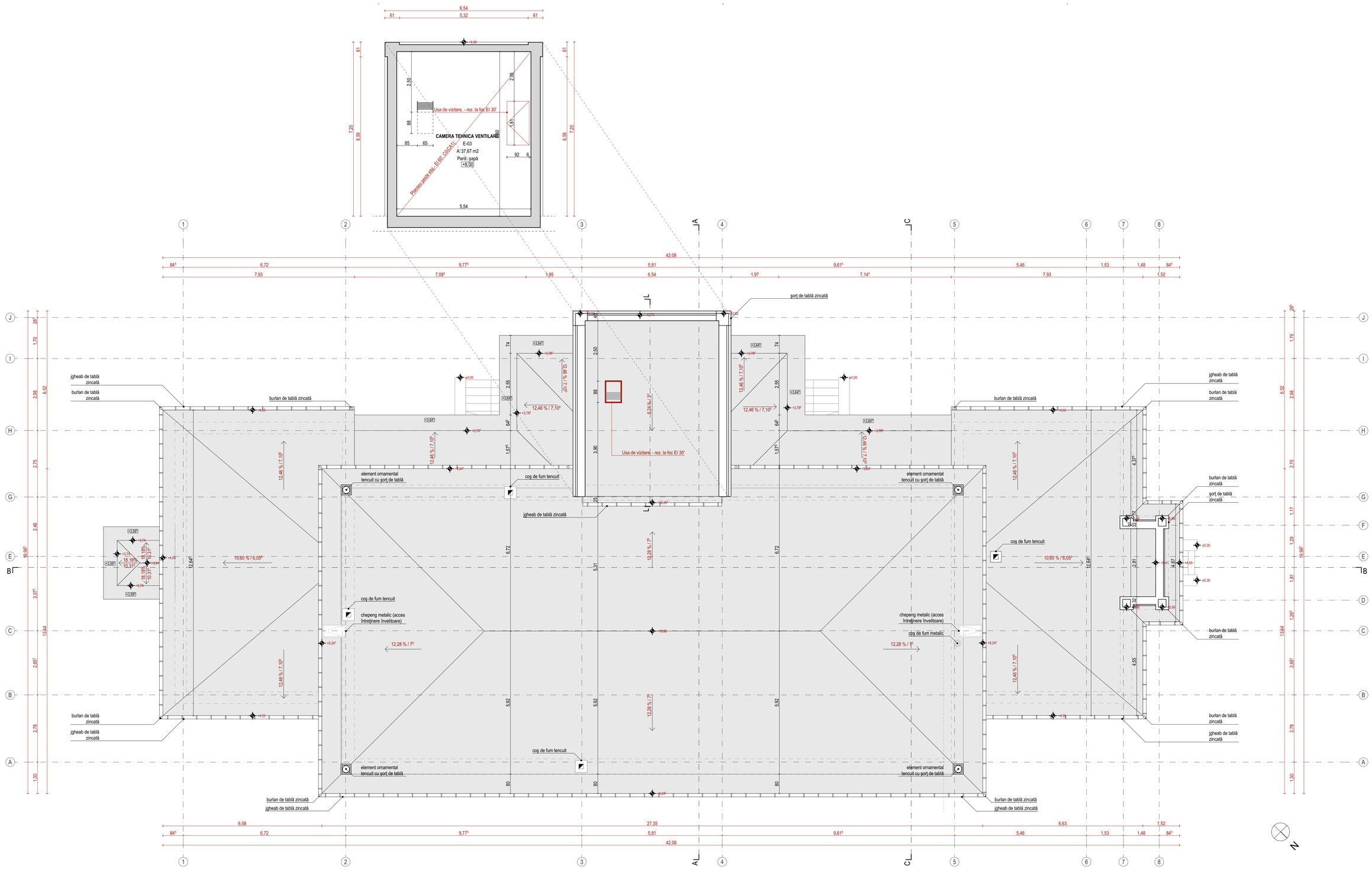

Legenda

Perete portant din zidarie de caramida plina, gros.
63/60/50/48/40/37/35/30/25/23/20/15/12/10 cm
Tip HD grupa 1 sau 2, ori tip LD grupa 2 sau 2S, clasa de calitate B, cu mortar ciment-var, clasa minima M5 o-v de utilizare generala (G); toate rosturile zidariei vor fi umplute cu mortar.
Tencuit pe ambele fete
- REI 240', C0(CA1)

Membrană bituminoasă

Tinichingerie din tablă zincată

Jgheab și burlan de tablă zincată, culoare gri deschis

Acest document este proprietatea intelectuala a PLANSHOW S.R.L., respectiv art. 2(special 2)l.c.v. intra sub incidenta legii 8/1996 privind drepturile de autor. Utilizarea sa trebuie sa fie conforma celei pentru care a fost editorul. Este interzisa reproducerea si difuzarea fara autorizarea expresa a acestora.

	Ing.		A1	
Verificator	Nume	Semnatura	Cerinta	Referat/Expertiza nr./Data

Proiectant specialitate arhitectura
PLANSHOW S.R.L.
str. GHEORGHE AZOIȚEI, str. GÓDRI FERENC, nr. 15, bl. 5, sc. A, et. 3, ap. 7, jud. COVASNA, cui: RO 35168597, nr. reg. com. J14/125/2014, tel: +40 741 919 871, e-mail: office@planshow.ro

Specificatie	Nume	Semnatura
Șef proiect complex expert M.C.=.88E	arh. Guttmann Sz.	
Șef proiect arhitectura	arh. ZSIGMOND P.	
Proiectat	arh. AMBRUS-H. ZS.	
Proiectat	arh. SIMON N.	
Proiectat	arh. BOGDAN E.	
Întocmit	stud. arh. CSORTÁN D.	

Scara: 1:75

Data: MART. 2025

Beneficiar:	MUNICIPIUL SFÂNTU GHEORGHE	Pr. nr.	09 / 2024
Localitate:	jud. CV, Mun. SFÂNTU GHEORGHE, str. KÓS KÁROLY, nr. 21-25		
Titlu proiect:	AMENAJARE CLĂDIRE EDUCAȚIONALĂ ȘI EXPOZIȚIONALĂ	Faza:	D.A.L.I.
Titlu plansa:	PLAN INVELITOARE - PROPUS	Plansa nr.	A.16

NOTĂ:

- toate dimensiunile trebuie verificate pe șantier
- planurile de arhitectură trebuie citite împreună cu celelalte planuri de specialitate (rezistență, instalații), orice nesincronizare între acestea trebuie raportată proiectanților
- modificările aduse a datelor de pe planșe nu se vor face doar cu acordul prealabil al proiectanților
- aplicarea culorilor, al finisajelor interioare/exterioare și comandarea produselor (corpuri de iluminat, tâmplărie etc.) poate să aibă loc numai după prezentarea monstrei, cu aprobarea beneficiarului și al proiectantului
- se vor respecta toate prescripțiile tehnice de execuție ale producătorilor de materiale
- folosirea proiectului de către terți este posibil doar cu acordul proiectanților, drepturile de autor asupra creației aparțin proiectanților
- executarea termo- și hidroizolării elementelor structurale, respectiv montare tâmplăriei se va efectua conform detaliilor atașate documentației aferente.

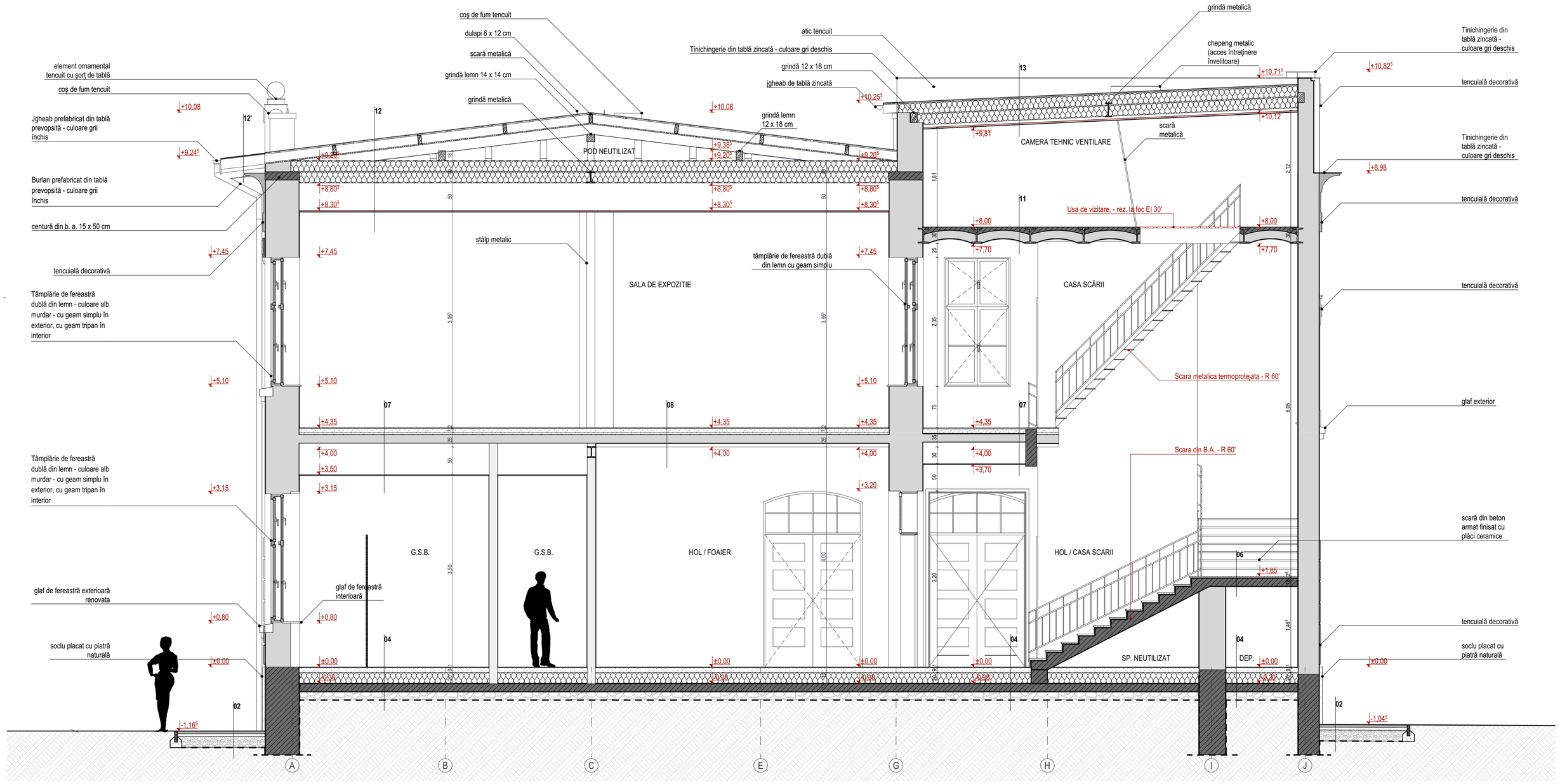

02
Pavaj din piatra naturala 5 cm
Umplutura din nisip compactat 5 cm
Umplutura balast compactat 15 cm
Geotextil 1 strat

04
Rasina epoxidica 0,5 cm
Sapa autonivelanta 0,5 cm
Sapa de ciment cu incalzire de pardoseala - conf. proi. instalatii 9 cm
Termoizolatie polistiren extrudat XPS 20 cm
Placa din beton armat 15 cm
Folie PE, 1 strat 0 cm
Umplutura din piatra sparta 15 cm

06
Finisaj: plăci ceramice
Scară din beton armat

07
Rasina epoxidica 0,5 cm
Sapa autonivelanta 0,5 cm
Sapa armata 8 cm
Perlit stabilizat - conf. proi. rezistenta 16 cm
Boltișoare din cărămidă cu grinzi din profil metalice inglobate, termoprotejate pe partea inferioara 0 cm
Strat de aer / Suport tavan fals 60 cm
Gipscarton 1,3 cm
Glet 0,8 cm

08
PLANSEU PESTE PARTER - REI 30', C0 (CA1)
Rasina epoxidica 0,5 cm
Sapa autonivelanta 0,5 cm
Sapa armata 8 cm
Perlit stabilizat - conf. proi. rezistenta 16 cm
Boltișoare din cărămidă cu grinzi din profil metalice inglobate, termoprotejate pe partea inferioara
Tencuială interioară

11
PLANSEU PESTE ETAJ - REI 30', C0 (CA1)
Suprabetonare
Boltișoare din cărămidă cu grinzi din profil metalice inglobate, termoprotejate pe partea inferioara
Tencuială interioară

12
Tablă faltuita
Asterealăă
Căptușeală scânduri
Căpriori 12 x 18 cm
Strat de difuzie, 1 strat 0 cm
Termoizolatie vata minerala printre str. de lemn 20 cm
Termoizolatie vata minerala printre profile metalice 20 cm
Bariera de vapori, 1 strat 0 cm
Strat de aer / Suport tavan fals 50 cm
Gipscarton rezistent la foc - EI 60', C0 (CA1) 2,5 cm
Glet 0,8 cm

12'
Tablă faltuita
Asterealăă
Consolă din lemn 12 x 18 cm
Strat de difuzie, 1 strat 0 cm
Termoizolatie vata minerala printre str. de lemn 20 cm
Termoizolatie vata minerala printre profile metalice 20 cm
Bariera de vapori, 1 strat 0 cm
Strat de aer / Suport tavan fals 50 cm
Gipscarton rezistent la foc - EI 60', C0 (CA1) 2,5 cm
Glet 0,8 cm

13
Aluminiu 1 cm
Placaj OSB 2 cm
Termoizolatie vata minerala printre str. de lemn 20 cm
Termoizolatie vata minerala printre profile metalice 20 cm
Strat de aer + structura 5 cm
Gipscarton rezistent la foc - EI 60', C0 (CA1) 2,5 cm
Glet 0,8 cm

NOTĂ:

- toate dimensiunile trebuie verificate pe șantier
- planurile de arhitectură trebuie citite împreună cu celelalte planuri de specialitate (rezistență, instalații), orice nesincronizare între acestea trebuie raportată proiectanților
- modificările aduse a datelor de pe planșe se vor face doar cu acordul prealabil al proiectenților
- aplicarea culorilor, al finisajelor interioare/exterioare și comandarea produselor (corpuri de iluminat, tâmplărie etc.) poate să aibă loc numai după prezentarea monstrei, cu aprobarea beneficiarului și al proiectantului
- se vor respecta toate prescripțiile tehnice de execuție ale producătorilor de materiale
- folosirea proiectului de către terți este posibil doar cu acordul proiectanților, drepturile de autor asupra creației aparțin proiectanților
- executarea termo- și hidroizolării elementelor structurale, respectiv montare tâmplăriei se va efectua conform detaliilor atașate documentației aferente.

Acest document este proprietatea intelectuala a PLANSHOW S.R.L., respectiv arh. Zsigmond Pál si intra sub incidenta legii 8/1996 privind drepturile de autor. Utilizarea sa trebuie sa fie conforma celei pentru care a fost elaborat, fiind interzisa reproducerea si difuzarea fara autorizarea expresa a autorului.

	Ing.		A1	
Verificator	Nume	Semnatura	Cerinta	Referat/Expertiza nr./Data

Proiectant specialitate arhitectura:
P L A N S H O W S.R.L.
S F. G H E O R G H E, 5 2 0 0 2 3, str. G Ó D R I F E R E N C, nr. 19, bl. 5, sc. A, et. 3, ap. 7, jud. C O V A S N A, cui. R O 3 3 1 6 8 3 9 7, nr. reg. com. J 1 4 / 1 2 5 / 2 0 1 4, tel: +40 741 919 671, e-mail: office@planshow.ro

Specificatie	Nume	Semnatura	Scara: 1:50
Sef proiect complex expert M.C.nr.88E	arh. Guttmann Sz.		
Sef proiect arhitectura	arh. ZSIGMOND P.		
Proiectat	arh. AMBRUS-H. ZS.		Data: MART. 2025
Proiectat	arh. SIMON N.		
Proiectat	arh. BOGDAN E.		
Intocmit	stud. arh. CSORTÁN D.		

Beneficiar:	MUNICIPIUL SFÂNTU GHEORGHE	Pr. nr. 09 / 2024	
Localitate:	jud. CV, Mun. SFÂNTU GHEORGHE, str. KÖS KÁROLY, nr. 21-25		
Titlu proiect:	AMENAJARE CLĂDIRE EDUCAȚIONALĂ ȘI EXPOZIȚIONALĂ	Faza: D.A.L.I.	
Titlu plansa:	SECTIUNE A - PROPUS	Plansa nr. A.17	

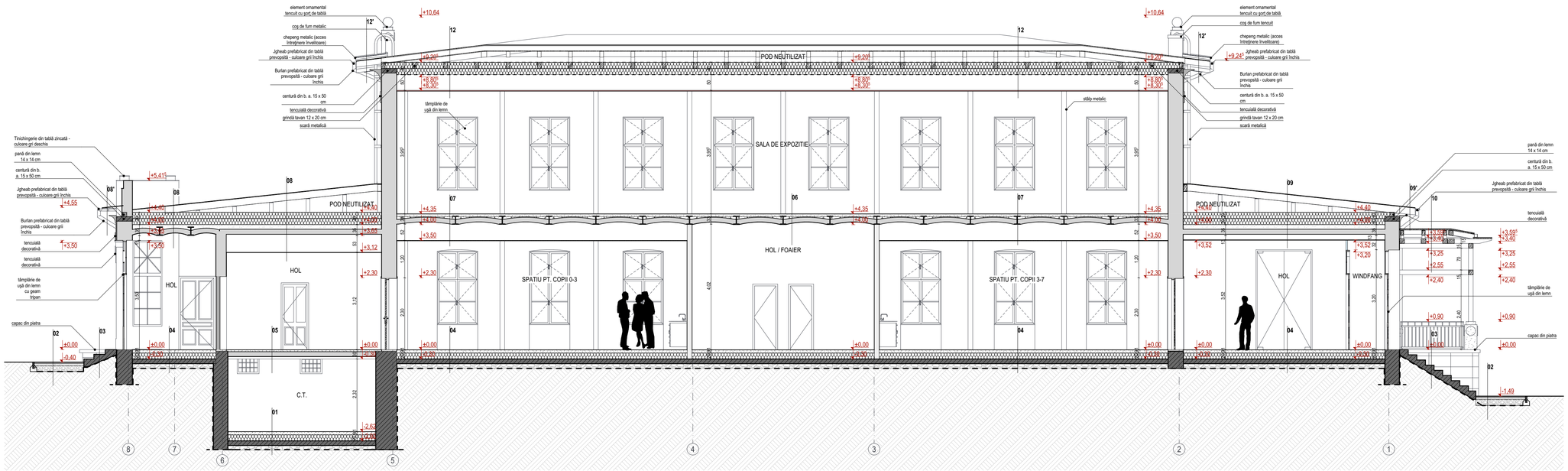

01

Rasina epoxidica	0,5 cm
Sapa autonivelanta	0,5 cm
Sapa de ciment cu incalzire de pardoseala - conf. proi. instalatii	9 cm
Termoizolatie polistiren extrudat XPS	20 cm
Placa din beton armat	15 cm
Folie PE, 1 strat	0 cm
Umplutura din piatra sparta	15 cm

02

Pavaj din piatra naturala	5 cm
Umplutura din nisip compactat	5 cm
Umplutura balast compactat	15 cm
Geotextil	1 strat

03
Scară din elemente de piatra

04

Rasina epoxidica	0,5 cm
Sapa autonivelanta	0,5 cm
Sapa de ciment cu incalzire de pardoseala - conf. proi. instalatii	9 cm
Termoizolatie polistiren extrudat XPS	20 cm
Placa din beton armat	15 cm
Folie PE, 1 strat	0 cm
Umplutura din piatra sparta	15 cm

05

Rasina epoxidica	0,5 cm
Sapa autonivelanta	0,5 cm
Sapa de ciment cu incalzire de pardoseala - conf. proi. instalatii	9 cm
Umplutura din nisip compactat	10 cm
Boltișoare de cărămidă cu grinzi din profil metalic	
Tencuială interioară	1 cm

06
PLANSEU PESTE PARTER - REI 30', C0 (CA1)

Rasina epoxidica	0,5 cm
Sapa autonivelanta	0,5 cm
Sapa armata	8 cm
Perlit stabilizat - conf. proi. rezistenta	16 cm
Boltișoare din cărămidă cu grinzi din profil metalice inglobate, termoprotejate pe partea inferioara	
Tencuială interioară	

07

Rasina epoxidica	0,5 cm
Sapa autonivelanta	0,5 cm
Sapa armata	8 cm
Perlit stabilizat - conf. proi. rezistenta	16 cm
Boltișoare din cărămidă cu grinzi din profil metalice inglobate, termoprotejate pe partea inferioara	0 cm
Strat de aer / Suport tavan fals	60 cm
Gipscarton	1,3 cm
Glet	0,8 cm

08
PLANSEU PESTE PARTER - REI 30', C0 (CA1)

Tabla faltuita	
Asterealăă	
Căpriori 12 x 22 cm	
Strat de difuzie, 1 strat	0 cm
Termoizolatie vata minerala acoperis	20 cm
Termoizolatie vata minerala acoperis	20 cm
Bariera de vapori, 1 strat	0 cm
Umplutura din nisip compactat	18 cm
Boltișoare din cărămidă cu grinzi din profil metalice inglobate, termoprotejate pe partea inferioara	0 cm
Strat de aer	70 cm
Gipscarton	1,3 cm
Glet	0,8 cm

08'
Tablă faltuita
Asterealăă
Căpriori 12 x 22 cm

09
PLANSEU PESTE PARTER - REI 30', C0 (CA1)

Tabla faltuita	
Asterealăă	
Căpriori 12 x 22 cm	
Strat de difuzie, 1 strat	0 cm
Termoizolatie vata minerala acoperis	20 cm
Termoizolatie vata minerala acoperis	20 cm
Bariera de vapori, 1 strat	0 cm
Umplutura din nisip compactat	18 cm
Boltișoare din cărămidă cu grinzi din profil metalice inglobate, termoprotejate pe partea inferioara	0 cm
Strat de aer	30 cm
Gipscarton	1,3 cm
Glet	0,8 cm

09'
Tablă faltuita
Asterealăă
Căpriori 12 x 22 cm

10
Tabla faltuita
Placaj OSB 1,5 cm
Lambriu de lemn 2 cm
Structura de sustinere acoperis din lemn

12
Tablă faltuita
Asterealăă
Căptușeală scânduri

Strat de difuzie, 1 strat	0 cm
Termoizolatie vata minerala printre str. de lemn	20 cm
Termoizolatie vata minerala printre profile metalice	20 cm
Bariera de vapori, 1 strat	0 cm
Strat de aer / Suport tavan fals	50 cm
Gipscarton rezistent la foc - EI 60', C0 (CA1)	2,5 cm
Glet	0,8 cm

12'
Tablă faltuita
Asterealăă
Consolă din lemn 12 x 18 cm

NOTĂ:

- toate dimensiunile trebuie verificate pe șantier
- planurile de arhitectură trebuie citite împreună cu celelalte planuri de specialitate (rezistență, instalații), orice nesincronizare între acestea trebuie raportată proiectanților
- modificările aduse a datelor de pe planșe se vor face doar cu acordul prealabil al proiectanților
- aplicarea culorilor, al finisajelor interioare/exterioare și comandarea produselor (corpuri de iluminat, tâmplărie etc.) poate să aibă loc numai după prezentarea monstrei, cu aprobarea beneficiarului și al proiectantului
- se vor respecta toate prescripțiile tehnice de execuție ale producătorilor de materiale
- folosirea proiectului de către terți este posibil doar cu acordul proiectanților, drepturile de autor asupra creației aparțin proiectanților
- executarea termo- și hidroizolării elementelor structurale, respectiv montare tâmplăriei se va efectua conform detaliilor atașate documentației aferente.

Acest document este proprietatea intelectuala a PLANSHOW S.R.L., reglejat de art. 2 legea nr.8/1996 privind drepturile de autor. Utilizarea sa trebuie sa fie conforma celei pentru care a fost elaborat, fiind interzisa reproducerea si difuzarea fara autorizarea expresa a acestuia.

	Ing.		A1	
Verificator	Nume	Semnatura	Cerinta	Referat/Expertiza nr./Data

Proiectant specializat arhitectura
P L A N S H O W S.R.L.
B-P. GHEORGHE, 520023, str. GÓDRI FERENC, nr. 19, bl. 5, sc. A, et. 3, ap. 7, jud. COVASNA, cod RO 35148391, nr. reg. com. J14/125/2014, tel. +40 741 919 871, e-mail: office@planshow.ro

Specificatie	Nume	Semnatura
Sef proiect complex expert M.C.nr.88E	arh. Guttmann Sz.	
Sef proiect arhitectura	arh. ZSIGMOND P.	
Proiectat	arh. AMBRUS-H. ZS.	
Proiectat	arh. SIMON N.	
Proiectat	arh. BOGDAN E.	
Intocmit	stud. arh. CSORTÁN D.	

Scara: 1:75

Data: MART. 2025

Beneficiar:	MUNICIPIUL SFÂNTU GHEORGHE	Pr. nr.	09 / 2024
Localitate:	jud. CV, Mun. SFÂNTU GHEORGHE, str. KÓS KÁROLY, nr. 21-25		
Titlu proiect:	AMENAJARE CLĂDIRE EDUCAȚIONALĂ ȘI EXPOZIȚIONALĂ	Faza:	D.A.L.I.
Titlu plansa:	SECTIUNE B - PROPUS	Plansa nr.	A.18

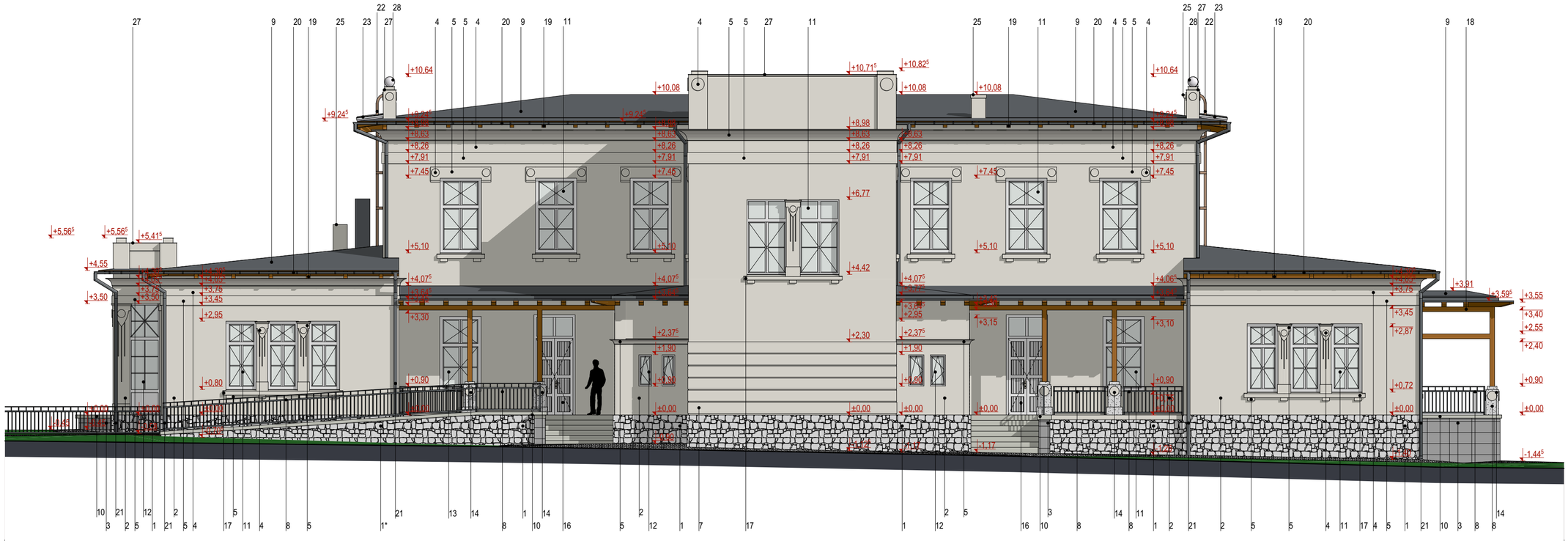

Legenda

1. SOCLU EXISTENT - PLACAT CU PIATRĂ NATURALĂ PROPUSĂ PT. CURĂŢARE ŞI REROSTUIRE- CULOARE GRI ÎNCHIS
1*. SOCLU PROPUS - PLACAT CU PIATRĂ NATURALĂ SIMILAR CU CEA EXISTENTĂ - CULOARE GRI ÎNCHIS
2. SOCLU, ELEVAŢIE EXISTENTĂ - ZIDĂRIE DE PIATRĂ NATURALĂ CIOPLITĂ PROPUSĂ PT. CURĂŢARE ŞI REROSTUIRE- CULOARE GRI ÎNCHIS
3. TENCUIALĂ EXTERIOARĂ DE CÂMP EXISTENTĂ REABILITATĂ / TENCUIALĂ NOUĂ PE BAZĂ DE VAR VOPSITĂ CU VOPSELE DISPERSICITE PE BAZĂ DE SILICAT - CULOARE VERDE DESCHIS
4. ELEMENT DECORATIV - TENCUIALĂ EXTERIOARĂ REABILITATĂ VOPSITĂ CU VOPSELE DISPERSICITE PE BAZĂ DE SILICAT - CULOARE VERDE DESCHIS
5. ELEMENT DECORATIV - PROFILATURĂ TRASĂ REABILITATĂ - VOPSITĂ CU VOPSELE DISPERSICITE PE BAZĂ DE SILICAT - CULOARE VERDE DESCHIS
8. BALUSTRADĂ DIN FIER FORJAT - CULOARE GRII ÎNCHIS
9. ÎNVELITOARE DIN TABLĂ METALICĂ FĂLŢUITĂ - CULOARE GRII ÎNCHIS
10. CAPAC DIN PIATRA - CULOARE GRI DESCHIS
11. TÂMPLĂRIE DE FEREASTRĂ DUBLĂ DIN LEMN - CULOARE ALB MURDAR - CU GEAM SIMPLU ÎN EXTERIOR, CU GEAM TRIPAN ÎN INTERIOR
12. TÂMPLĂRIE DE FEREASTRĂ DIN LEMN - CULOARE ALB MURDAR - CU GEAM TRIPAN
14. ELEVAŢIE STÂLP DIN PIATRĂ CIOPLITĂ - CUL. GRII DESCHIS
16. TÂMPLĂRIE DE UŞĂ DIN LEMN REABILITAT / NOU DIN LEMN STRATIFICAT - CULOARE ALB MURDAR - CU GEAM TRIPAN
17. GLAF DE FEREASTRĂ EXTERIOARĂ DE TABLĂ PREVOPSITĂ - CULOARE GRII ÎNCHIS
18. ELEMENTE STRUCTURALE ALE COPERTINEI DE LEMN APARENTE - CULOARE MARO ÎNCHIS
19. ELEMENTE STRUCTURALE ALE ŞARPANTEI DE LEMN APARENTE - CULOARE MARO ÎNCHIS
20. JGHEAB PREFABRICAT DIN TABLĂ PREVOPSITĂ - CULOARE GRII ÎNCHIS
21. BURLAN PREFABRICAT DIN TABLĂ PREVOPSITĂ - CULOARE GRII ÎNCHIS
22. SCARĂ METALICĂ - CULOARE GRII ÎNCHIS
23. CHEPENG METALIC (ACCES ÎNTREŢINERE ÎNVELITOARE) - CULOARE GRII DESCHIS
24. ATIC TENCUIT - CULOARE VERDE DESCHIS - CU ŞORŢ DE TABLĂ - CULOARE GRII ÎNCHIS
25. COŞ DE FUM TENCUIT - CULOARE VERDE DESCHIS
27. TINICHINGERIE DIN TABLĂ ZINCATĂ - CULOARE GRI DESCHIS
28. ORNAMENT DIN TABLĂ ZINCATĂ - CULOARE GRI DESCHIS

NOTĂ:

- toate dimensiunile trebuie verificate pe şantier
- planurile de arhitectură trebuie citite împreună cu celelalte planuri de specialitate (rezistenţă, instalaţii), orice nesincronizare între acestea trebuie raportată proiectanţilor
- modificările aduse a datelor de pe planşe se vor face doar cu acordul prealabil al proiectenţilor
- aplicarea culorilor, al finisajelor interioare/exterioare şi comandarea produselor (corpuri de iluminat, tâmplărie etc.) poate să aibă loc numai după prezentarea monstrei, cu aprobarea beneficiarului şi al proiectantului
- se vor respecta toate prescripţiile tehnice de execuţie ale producătorilor de materiale
- folosirea proiectului de către terţi este posibil doar cu acordul proiectanţilor, drepturile de autor asupra creaţiei aparţin proiectanţilor
- executarea termo- şi hidroizolării elementelor structurale, respectiv montare tâmplăriei se va efectua conform detaliilor ataşate documentaţiei aferente.

Acest document este proprietatea intelectuala a PLANSHOW S.R.L., respectiv arh. Zsigmond Pál si intra sub incidenta legii 8/1996 privind drepturile de autor. Utilizarea sa trebuie sa fie conforma celei pentru care a fost elaborat, fiind interzisa reproducerea si difuzarea fara autorizarea expresa a autorului.

	Ing.		A1	
Verificator	Nume	Semnatura	Cerinta	Referat/Expertiza nr./Data

Proiectant specialitate arhitectura:
P L A N S H O W S.R.L.
SF. GHEORGHE, 520023, str. GÖDRI FERENC, nr.19, bl. 5, sc. A, et. 3, ap. 7, jud. COVASNA, cui. RO 33588397, nr.reg. com. J14/125/2014, tel: +40 741 919 671, e-mail: office@planshow.ro

Specificatie	Nume	Semnatura	Scara: 1:100
Sef proiect complex expert M.C.nr.88E	arh. Guttmann Sz.		
Sef proiect arhitectura	arh. ZSIGMOND P.		
Proiectat	arh. AMBRUS-H. ZS.		Data: MART. 2025
Proiectat	arh. SIMON N.		
Proiectat	arh. BOGDAN E.		
Intocmit	stud. arh. CSORTÁN D.	Csortán D	

Beneficiar:	MUNICIPIUL SFÂNTU GHEORGHE	Pr. nr. 09 / 2024
Localitate:	jud. CV, Mun. SFÂNTU GHEORGHE, str. KÖS KÁROLY, nr. 21-25	
Titlu proiect:	AMENAJARE CLĂDIRE EDUCAŢIONALĂ ŞI EXPOZIŢIONALĂ	Faza: D.A.L.I.
Titlu plansa:	FATADA SUD - VEST - PROPUS	Plansa nr. A.19

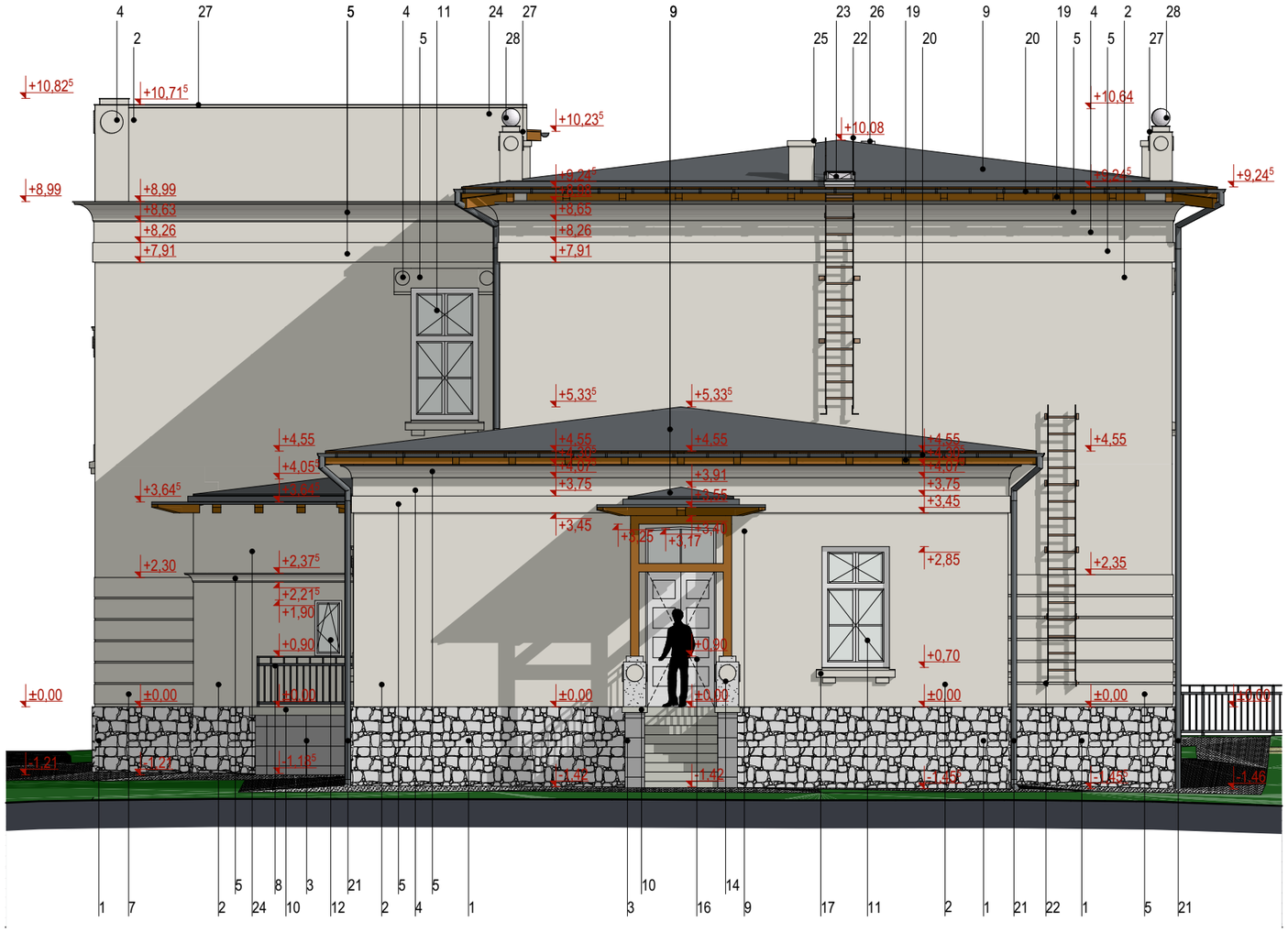

Legenda

1. SOCLU EXISTENT - PLACAT CU PIATRĂ NATURALĂ PROPUSĂ PT. CURĂŢARE ŞI REROSTUIRE- CULOARE GRI ÎNCHIS
1*. SOCLU PROPUS - PLACAT CU PIATRĂ NATURALĂ SIMILAR CU CEA EXISTENTĂ - CULOARE GRI ÎNCHIS
2. SOCLU, ELEVAŢIE EXISTENTĂ - ZIDĂRIE DE PIATRĂ NATURALĂ CIOPLITĂ PROPUSĂ PT. CURĂŢARE ŞI REROSTUIRE- CULOARE GRI ÎNCHIS
3. TENCUIALĂ EXTERIOARĂ DE CÂMP EXISTENTĂ REABILITATĂ / TENCUIALĂ NOUĂ PE BAZĂ DE VAR VOPSITĂ CU VOPSELE DISPERSICITE PE BAZĂ DE SILICAT - CULOARE VERDE DESCHIS
4. ELEMENT DECORATIV - TENCUIALĂ EXTERIOARĂ REABILITATĂ VOPSITĂ CU VOPSELE DISPERSICITE PE BAZĂ DE SILICAT - CULOARE VERDE DESCHIS
5. ELEMENT DECORATIV - PROFILATURĂ TRASĂ REABILITATĂ - VOPSITĂ CU VOPSELE DISPERSICITE PE BAZĂ DE SILICAT - CULOARE VERDE DESCHIS
8. BALUSTRADĂ DIN FIER FORJAT - CULOARE GRII ÎNCHIS
9. ÎNVELITOARE DIN TABLĂ METALICĂ FĂLŢUITĂ - CULOARE GRII ÎNCHIS
10. CAPAC DIN PIATRA - CULOARE GRI DESCHIS
11. TÂMPLĂRIE DE FEREASTRĂ DUBLĂ DIN LEMN - CULOARE ALB MURDAR - CU GEAM SIMPLU ÎN EXTERIOR, CU GEAM TRIPAN ÎN INTERIOR
12. TÂMPLĂRIE DE FEREASTRĂ DIN LEMN - CULOARE ALB MURDAR - CU GEAM TRIPAN
14. ELEVAŢIE STÂLP DIN PIATRĂ CIOPLITĂ - CUL. GRII DESCHIS
16. TÂMPLĂRIE DE UŞĂ DIN LEMN REABILITAT / NOU DIN LEMN STRATIFICAT - CULOARE ALB MURDAR - CU GEAM TRIPAN
17. GLAF DE FEREASTRĂ EXTERIOARĂ DE TABLĂ PREVOPSITĂ - CULOARE GRII ÎNCHIS
18. ELEMENTE STRUCTURALE ALE COPERTINEI DE LEMN APARENTE - CULOARE MARO ÎNCHIS
19. ELEMENTE STRUCTURALE ALE ŞARPANTEI DE LEMN APARENTE - CULOARE MARO ÎNCHIS
20. JGHEAB PREFABRICAT DIN TABLĂ PREVOPSITĂ - CULOARE GRII ÎNCHIS
21. BURLAN PREFABRICAT DIN TABLĂ PREVOPSITĂ - CULOARE GRII ÎNCHIS
22. SCARĂ METALICĂ - CULOARE GRII ÎNCHIS
23. CHEPENG METALIC (ACCES ÎNTREŢINERE ÎNVELITOARE) - CULOARE GRII DESCHIS
24. ATIC TENCUIT - CULOARE VERDE DESCHIS - CU ŞORŢ DE TABLĂ - CULOARE GRII ÎNCHIS
25. COŞ DE FUM TENCUIT - CULOARE VERDE DESCHIS
27. TINICHINGERIE DIN TABLĂ ZINCATĂ - CULOARE GRI DESCHIS
28. ORNAMENT DIN TABLĂ ZINCATĂ - CULOARE GRI DESCHIS

NOTĂ:

- toate dimensiunile trebuie verificate pe şantier
- planurile de arhitectură trebuie citite împreună cu celelalte planuri de specialitate (rezistenţă, instalaţii), orice nesincronizare între acestea trebuie raportată proiectanţilor
- modificările aduse a datelor de pe planşe se vor face doar cu acordul prealabil al proiectenţilor
- aplicarea culorilor, al finisajelor interioare/exterioare şi comandarea produselor (corpuri de iluminat, tâmplărie etc.) poate să aibă loc numai după prezentarea monstrei, cu aprobarea beneficiarului şi al proiectantului
- se vor respecta toate prescripţiile tehnice de execuţie ale producătorilor de materiale
- folosirea proiectului de către terţi este posibil doar cu acordul proiectanţilor, drepturile de autor asupra creaţiei aparţin proiectanţilor
- executarea termo- şi hidroizolării elementelor structurale, respectiv montare tâmplăriei se va efectua conform detaliilor ataşate documentaţiei aferente.

Acest document este proprietatea intelectuala a PLANSHOW S.R.L., respectiv arh. Zsigmond Pál si intra sub incidenta legii 8/1996 privind drepturile de autor. Utilizarea sa trebuie sa fie conforma celei pentru care a fost elaborat, fiind interzisa reproducerea si difuzarea fara autorizarea expresa a autorului.

	Ing.		A1	
Verificator	Nume	Semnatura	Cerinta	Referat/Expertiza nr./Data

Proiectant specialitate arhitectura:
PLANSHOW S.R.L.
SF. GHEORGHE, 520023, str. GÖDRI FERENC, nr. 19, bl. 5, sc. A, et. 3, ap. 7, jud. COVASNA, cui. RO 33168397, nr. reg. com. J14/125/2014, tel: +40 741 919 671, e-mail: office@planshow.ro

Specificatie	Nume	Semnatura	Scara: 1:100
Sef proiect complex expert M.C.nr.88E	arh. Guttmann Sz.		
Sef proiect arhitectura	arh. ZSIGMOND P.		
Proiectat	arh. AMBRUS-H. ZS.		Data: MART. 2025
Proiectat	arh. SIMON N.		
Proiectat	arh. BOGDAN E.		
Intocmit	stud. arh. CSORTÁN D.	Csortán	

Beneficiar:	MUNICIPIUL SFÂNTU GHEORGHE		Pr. nr. 09 / 2024
Localitate:	jud. CV, Mun. SFÂNTU GHEORGHE, str. KÓS KÁROLY, nr. 21-25		
Titlu proiect:	AMENAJARE CLĂDIRE EDUCAŢIONALĂ ŞI EXPOZIŢIONALĂ		Faza: D.A.L.I.
Titlu plansa:	FATADA SUD - EST - PROPUS		Plansa nr. A.20

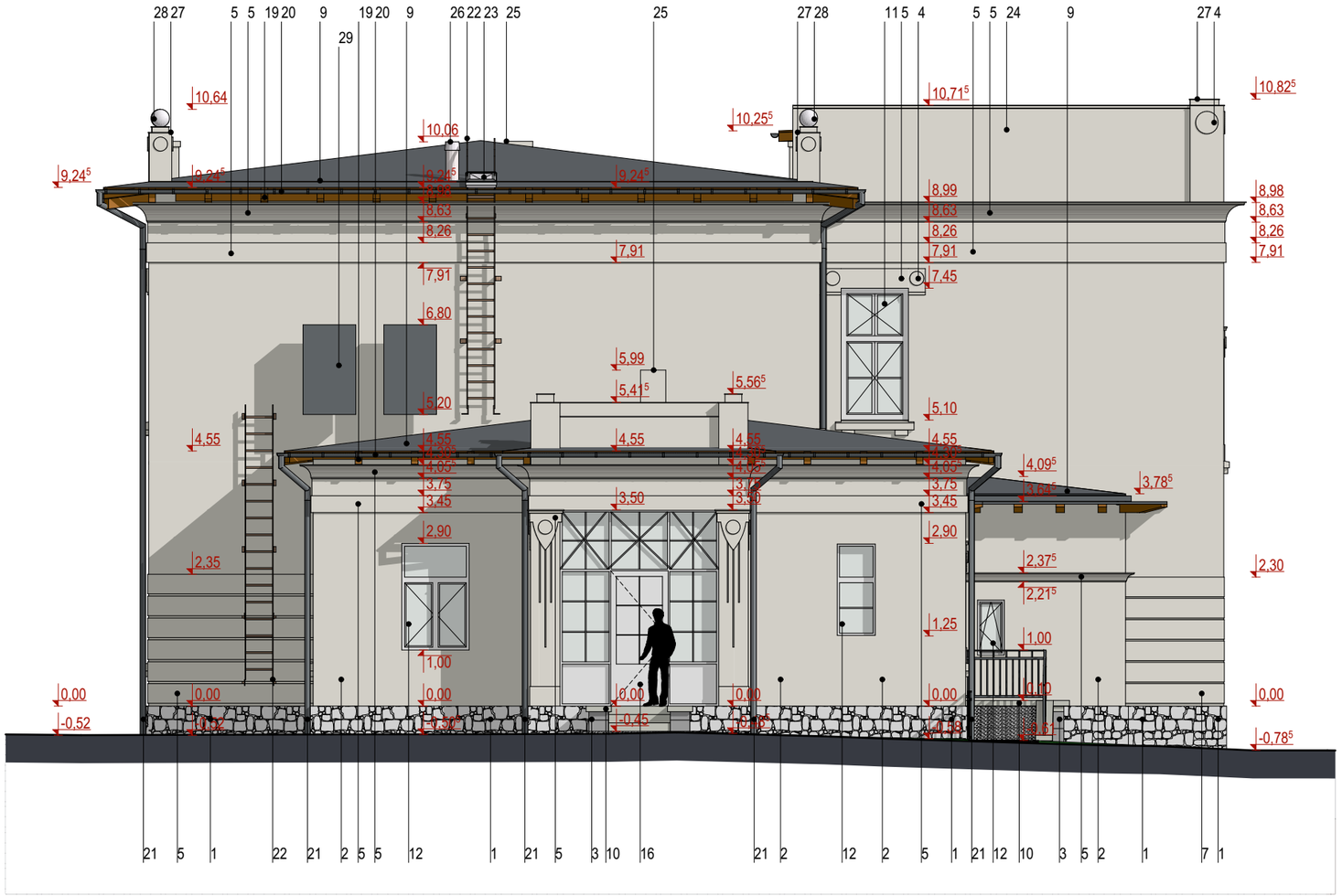

Legenda

1. SOCLU EXISTENT - PLACAT CU PIATRĂ NATURALĂ PROPUSĂ PT. CURĂȚARE ȘI REROSTUIRE- CULOARE GRI ÎNCHIS
1*. SOCLU PROPUS - PLACAT CU PIATRĂ NATURALĂ SIMILAR CU CEA EXISTENTĂ - CULOARE GRI ÎNCHIS
2. SOCLU, ELEVAȚIE EXISTENTĂ - ZIDĂRIE DE PIATRĂ NATURALĂ CIOPLITĂ PROPUSĂ PT. CURĂȚARE ȘI REROSTUIRE- CULOARE GRI ÎNCHIS
3. TENCUIALĂ EXTERIOARĂ DE CÂMP EXISTENTĂ REABILITATĂ / TENCUIALĂ NOUĂ PE BAZĂ DE VAR VOPSITĂ CU VOPSELE DISPERSICITE PE BAZĂ DE SILICAT - CULOARE VERDE DESCHIS
4. ELEMENT DECORATIV - TENCUIALĂ EXTERIOARĂ REABILITATĂ VOPSITĂ CU VOPSELE DISPERSICITE PE BAZĂ DE SILICAT - CULOARE VERDE DESCHIS
5. ELEMENT DECORATIV - PROFILATURĂ TRASĂ REABILITATĂ - VOPSITĂ CU VOPSELE DISPERSICITE PE BAZĂ DE SILICAT - CULOARE VERDE DESCHIS
8. BALUSTRADĂ DIN FIER FORJAT - CULOARE GRII ÎNCHIS
9. ÎNVELITOARE DIN TABLĂ METALICĂ FĂLȚUITĂ - CULOARE GRII ÎNCHIS
10. CAPAC DIN PIATRA - CULOARE GRI DESCHIS
11. TÂMPLĂRIE DE FEREASTRĂ DUBLĂ DIN LEMN - CULOARE ALB MURDAR - CU GEAM SIMPLU ÎN EXTERIOR, CU GEAM TRIPAN ÎN INTERIOR
12. TÂMPLĂRIE DE FEREASTRĂ DIN LEMN - CULOARE ALB MURDAR - CU GEAM TRIPAN
14. ELEVAȚIE STÂLP DIN PIATRĂ CIOPLITĂ - CUL. GRII DESCHIS
16. TÂMPLĂRIE DE UȘĂ DIN LEMN REABILITAT / NOU DIN LEMN STRATIFICAT - CULOARE ALB MURDAR - CU GEAM TRIPAN
17. GLAF DE FEREASTRĂ EXTERIOARĂ DE TABLĂ PREVOPSITĂ - CULOARE GRII ÎNCHIS
18. ELEMENTE STRUCTURALE ALE COPERTINEI DE LEMN APARENTE - CULOARE MARO ÎNCHIS
19. ELEMENTE STRUCTURALE ALE ȘARPANTEI DE LEMN APARENTE - CULOARE MARO ÎNCHIS
20. JGHEAB PREFABRICAT DIN TABLĂ PREVOPSITĂ - CULOARE GRII ÎNCHIS
21. BURLAN PREFABRICAT DIN TABLĂ PREVOPSITĂ - CULOARE GRII ÎNCHIS
22. SCARĂ METALICĂ - CULOARE GRII ÎNCHIS
23. CHEPENG METALIC (ACCES ÎNTREȚINERE ÎNVELITOARE) - CULOARE GRII DESCHIS
24. ATIC TENCUIT - CULOARE VERDE DESCHIS - CU ȘORȚ DE TABLĂ - CULOARE GRII ÎNCHIS
25. COȘ DE FUM TENCUIT - CULOARE VERDE DESCHIS
27. TINICHINGERIE DIN TABLĂ ZINCATĂ - CULOARE GRI DESCHIS
28. ORNAMENT DIN TABLĂ ZINCATĂ - CULOARE GRI DESCHIS

NOTĂ:

- toate dimensiunile trebuie verificate pe şantier
- planurile de arhitectură trebuie citite împreună cu celelalte planuri de specialitate (rezistenţă, instalaţii), orice nesincronizare între acestea trebuie raportată proiectanţilor
- modificările aduse a datelor de pe planşe se vor face doar cu acordul prealabil al proiectenţilor
- aplicarea culorilor, al finisajelor interioare/exterioare şi comandarea produselor (corpuri de iluminat, tâmplărie etc.) poate să aibă loc numai după prezentarea monstrei, cu aprobarea beneficiarului şi al proiectantului
- se vor respecta toate prescripţiile tehnice de execuţie ale producătorilor de materiale
- folosirea proiectului de către terţi este posibil doar cu acordul proiectanţilor, drepturile de autor asupra creaţiei aparţin proiectanţilor
- executarea termo- şi hidroizolării elementelor structurale, respectiv montare tâmplăriei se va efectua conform detaliilor ataşate documentaţiei aferente.

Acest document este proprietatea intelectuala a PLANSHOW S.R.L. , respectiv arh. Zsigmond Pál si intra sub incidenta legii 8/1996 privind drepturile de autor. Utilizarea sa trebuie sa fie conforma celei pentru care a fost elaborat, fiind interzisa reproducerea si difuzarea fara autorizarea expresa a autorului.

	Ing.		A1	
Verificator	Nume	Semnatura	Cerinta	Referat/Expertiza nr./Data

Proiectant specialitate arhitectura:
PLANSHOW S.R.L.
SF. GHEORGHE, 520023, str. GÓDRI FERENC, nr. 19, bl. 5, sc. A, et. 3, ap. 7, jud. COVASNA, cui. RO 33168397, nr. reg. com. J14/125/2014, tel: +40 741 919 671, e-mail: office@planshow.ro

Specificatie	Nume	Semnatura	Scara: 1:100
Sef proiect complex expert M.C.nr.88E	arh. Guttmann Sz.		
Sef proiect arhitectura	arh. ZSIGMOND P.		
Proiectat	arh. AMBRUS-H. ZS.		Data: MART. 2025
Proiectat	arh. SIMON N.		
Proiectat	arh. BOGDAN E.		
Intocmit	stud. arh. CSORTÁN D.	Csortán	

Beneficiar:	MUNICIPIUL SFÂNTU GHEORGHE	Pr. nr. 09 / 2024	
Localitate:	jud. CV, Mun. SFÂNTU GHEORGHE, str. KÓS KÁROLY, nr. 21-25		
Titlu proiect:	AMENAJARE CLĂDIRE EDUCAȚIONALĂ ȘI EXPOZIȚIONALĂ	Faza: D.A.L.I.	
Titlu plansa:	FATADA NORD-VEST - PROPUS	Plansa nr. A.21	

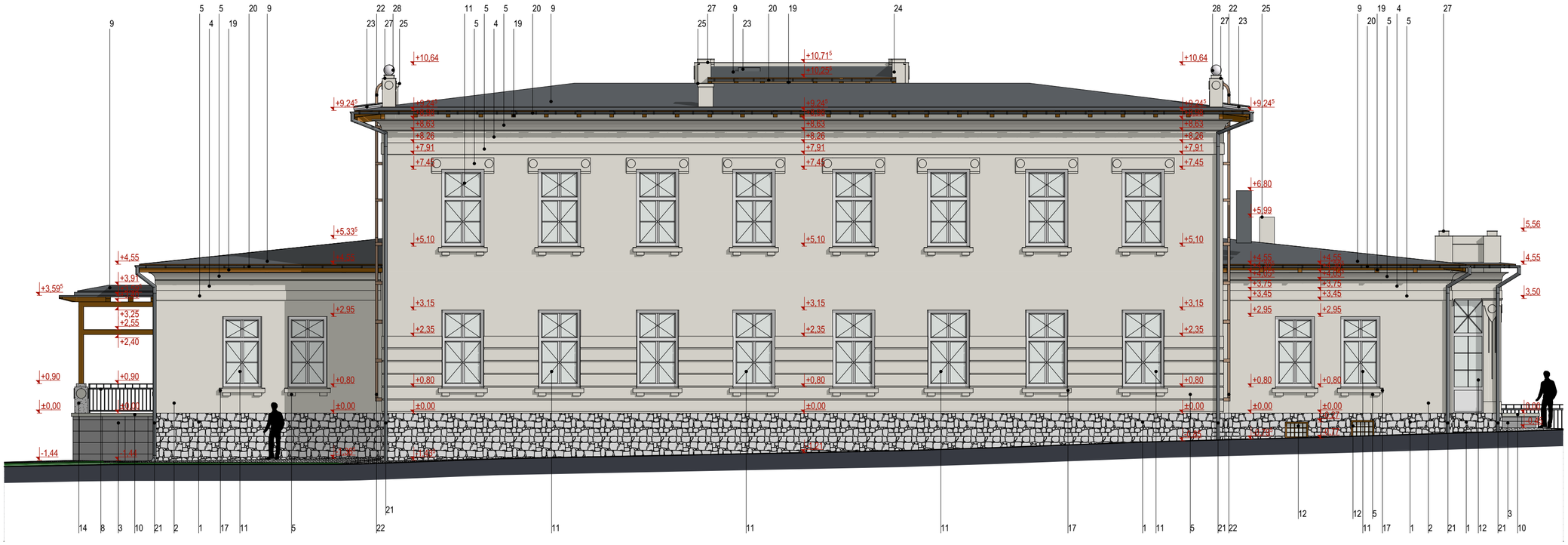

NOTĂ:

- toate dimensiunile trebuie verificate pe şantier
- planurile de arhitectură trebuie citite împreună cu celelalte planuri de specialitate (rezistenţă, instalaţii), orice nesincronizare între acestea trebuie raportată proiectanţilor
- modificările aduse a datelor de pe planşe se vor face doar cu acordul prealabil al proiectenţilor
- aplicarea culorilor, al finisajelor interioare/exterioare şi comandarea produselor (corpuri de iluminat, tâmplărie etc.) poate să aibă loc numai după prezentarea monstrei, cu aprobarea beneficiarului şi al proiectantului
- se vor respecta toate prescripţiile tehnice de execuţie ale producătorilor de materiale
- folosirea proiectului de către terţi este posibil doar cu acordul proiectanţilor, drepturile de autor asupra creaţiei aparţin proiectanţilor
- executarea termo- şi hidroizolării elementelor structurale, respectiv montare tâmplăriei se va efectua conform detaliilor ataşate documentaţiei aferente.

Legenda

1. SOCLU EXISTENT - PLACAT CU PIATRĂ NATURALĂ PROPUSĂ PT. CURĂŢARE ŞI REROSTUIRE- CULOARE GRI ÎNCHIS
1*. SOCLU PROPUS - PLACAT CU PIATRĂ NATURALĂ SIMILAR CU CEA EXISTENTĂ - CULOARE GRI ÎNCHIS
2. SOCLU, ELEVAŢIE EXISTENTĂ - ZIDĂRIE DE PIATRĂ NATURALĂ CIOPLITĂ PROPUSĂ PT. CURĂŢARE ŞI REROSTUIRE- CULOARE GRI ÎNCHIS
3. TENCUIALĂ EXTERIOARĂ DE CÂMP EXISTENTĂ REABILITATĂ / TENCUIALĂ NOUĂ PE BAZĂ DE VAR VOPSITĂ CU VOPSELE DISPERSICITE PE BAZĂ DE SILICAT - CULOARE VERDE DESCHIS
4. ELEMENT DECORATIV - TENCUIALĂ EXTERIOARĂ REABILITATĂ VOPSITĂ CU VOPSELE DISPERSICITE PE BAZĂ DE SILICAT - CULOARE VERDE DESCHIS
5. ELEMENT DECORATIV - PROFILATURĂ TRASĂ REABILITATĂ - VOPSITĂ CU VOPSELE DISPERSICITE PE BAZĂ DE SILICAT - CULOARE VERDE DESCHIS
8. BALUSTRADĂ DIN FIER FORJAT - CULOARE GRII ÎNCHIS
9. ÎNVELITOARE DIN TABLĂ METALICĂ FĂLŢUITĂ - CULOARE GRII ÎNCHIS
10. CAPAC DIN PIATRA - CULOARE GRI DESCHIS
11. TÂMPLĂRIE DE FEREASTRĂ DUBLĂ DIN LEMN - CULOARE ALB MURDAR - CU GEAM SIMPLU ÎN EXTERIOR, CU GEAM TRIPAN ÎN INTERIOR
12. TÂMPLĂRIE DE FEREASTRĂ DIN LEMN - CULOARE ALB MURDAR - CU GEAM TRIPAN
14. ELEVAŢIE STÂLP DIN PIATRĂ CIOPLITĂ - CUL. GRII DESCHIS
16. TÂMPLĂRIE DE UŞĂ DIN LEMN REABILITAT / NOU DIN LEMN STRATIFICAT - CULOARE ALB MURDAR - CU GEAM TRIPAN
17. GLAF DE FEREASTRĂ EXTERIOARĂ DE TABLĂ PREVOPSITĂ - CULOARE GRII ÎNCHIS
18. ELEMENTE STRUCTURALE ALE COPERTINEI DE LEMN APARENTE - CULOARE MARO ÎNCHIS
19. ELEMENTE STRUCTURALE ALE ŞARPANTEI DE LEMN APARENTE - CULOARE MARO ÎNCHIS
20. JGHEAB PREFABRICAT DIN TABLĂ PREVOPSITĂ - CULOARE GRII ÎNCHIS
21. BURLAN PREFABRICAT DIN TABLĂ PREVOPSITĂ - CULOARE GRII ÎNCHIS
22. SCARĂ METALICĂ - CULOARE GRII ÎNCHIS
23. CHEPENG METALIC (ACCES ÎNTREŢINERE ÎNVELITOARE) - CULOARE GRII DESCHIS
24. ATIC TENCUIT - CULOARE VERDE DESCHIS - CU ŞORŢ DE TABLĂ - CULOARE GRII ÎNCHIS
25. COŞ DE FUM TENCUIT - CULOARE VERDE DESCHIS
27. TINICHINGERIE DIN TABLĂ ZINCATĂ - CULOARE GRI DESCHIS
28. ORNAMENT DIN TABLĂ ZINCATĂ - CULOARE GRI DESCHIS

Acest document este proprietatea intelectuala a PLANSHOW S.R.L., respectiv arh. Zsigmond Pál si intra sub incidenta legii 8/1996 privind drepturile de autor. Utilizarea sa trebuie sa fie conforma celei pentru care a fost elaborat, fiind interzisa reproducerea si difuzarea fara autorizarea expresa a autorului.

	Ing.		A1	
Verificator	Nume	Semnatura	Cerinta	Referat/Expertiza nr./Data

Proiectant specialitate arhitectura:
PLANSHOW S.R.L.
SF. GHEORGHE, 520023, str. GÖDRI FERENC, nr. 19, bl. 5, sc. A, et. 3, ap. 7, jud. COVASNA, cui. RO 33168397, nr. reg. com. J14/1253/2014, tel: +40 741 919 871, e-mail: office@planshow.ro

Specificatie	Nume	Semnatura	Scara: 1:100	Beneficiar: MUNICIPIUL SFÂNTU GHEORGHE	Pr. nr. 09 / 2024
Sef proiect complex expert M.C.nr.88E	arh. Guttmann Sz.			Localitate: jud. CV, Mun. SFÂNTU GHEORGHE, str. KÖS KÁROLY, nr. 21-25	
Sef proiect arhitectura	arh. ZSIGMOND P.			Titlu proiect: AMENAJARE CLĂDIRE EDUCAŢIONALĂ ŞI EXPOZIŢIONALĂ	Faza: D.A.L.I.
Proiectat	arh. AMBRUS-H. ZS.		Data: MART. 2025		
Proiectat	arh. SIMON N.			Titlu plansa: FATADA NORD-EST - PROPUS	Plansa nr. A.22
Proiectat	arh. BOGDAN E.				
Intocmit	stud. arh. CSORTÁN D.	CSORTAN			

PLAN INTERVENȚII STRUCTURALE SUBSOL

Sc. 1:50

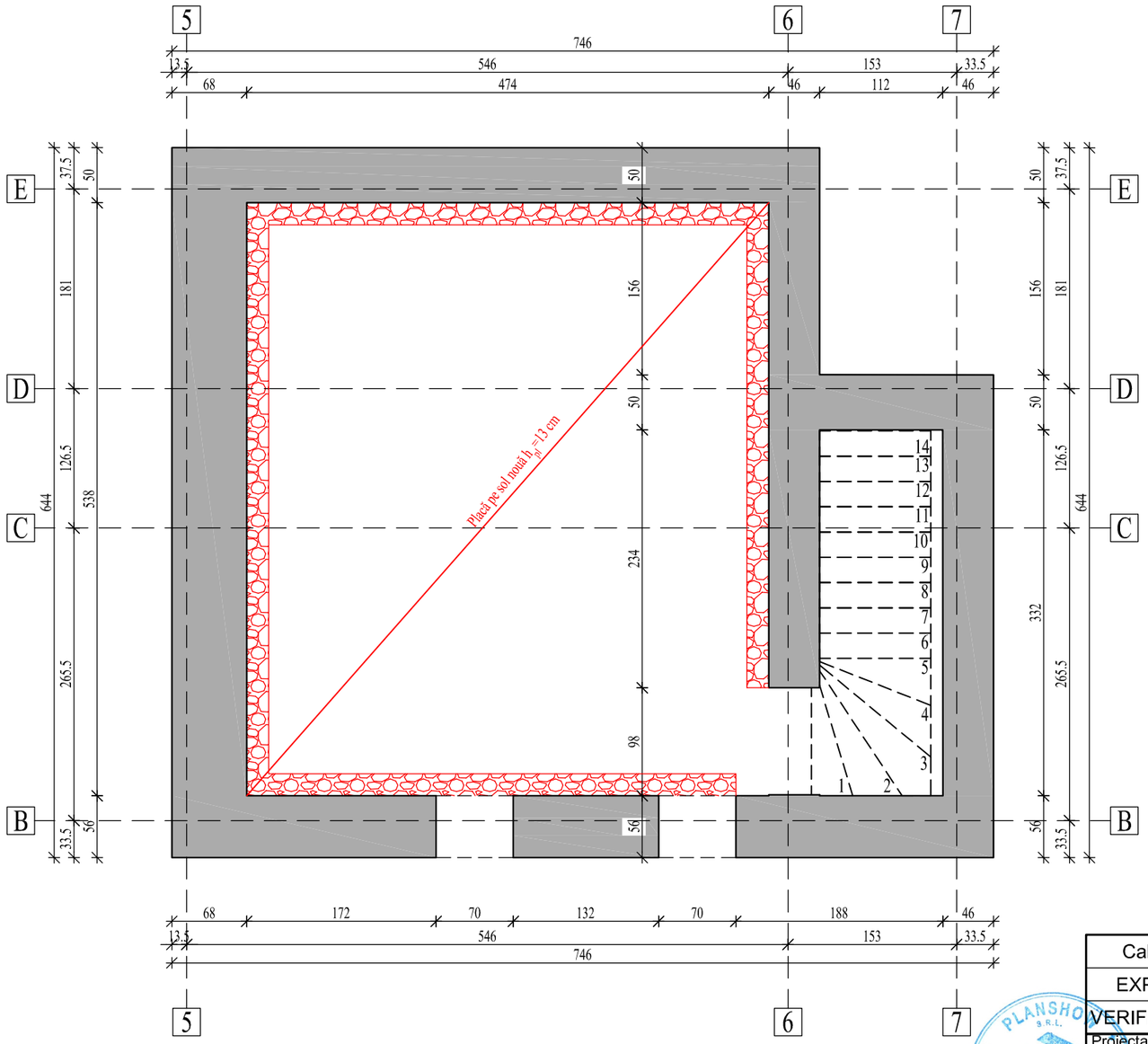

LEGENDĂ:

PERETE DIN ZIDĂRIE DE PIATRĂ EXISTENT MENȚINUT

FANTE DE AERISIRE LÂNGĂ PERETE UMPLUT CU PIETRIȘ

Calitate	Nume	Semnătură	Cerință	Referat, Număr, Data
EXPERT			A1	
VERIFICATOR			A1	

Proiectant general:
PLANSHOW S.R.L.
str. Gödri Ferenc, nr.19, bl.5, sc.A, et.3, ap.7
mun. Sfântu Gheorghe, jud. Covasna
NR. ORC/an: J14/125/2014, CUI: RO33168397
tel: +40-741-919-671

Proiectant de specialitate rezistență:
MOEBIUS ONLINE S.R.L.
str. Horea, nr. 53, ap. 3A, Cluj-Napoca, Cluj
NR. ORC/an: J12/642/2011
CUI: RO28194900
tel: +40-723-053-820

Beneficiar:
MUNICIPIUL SFÂNTU GHEORGHE

Nr. Proiect proiectant general: 09/2025

Investiție:
AMENAJARE CLĂDIRE EDUCAȚIONALĂ ȘI EXPOZIȚIONALĂ

Nr. Proiect proiectant de spec.: 587/2025

Calitate	Nume	Semnătură
ȘEF PROIECT COMPLEX	arh. Guttmann Szabolcs-István	
ȘEF PROIECT DE REZISTENȚĂ	ing. Hadi Szabolcs specialist M.C. nr. 764S	
PROIECTAT		
DESENAT	ing. Tittesz Csongor	

Scara: 1:50

Amplasament: str. Kós Károly, nr. 21-25, mun. Sfântu Gheorghe , jud.Covasna

Faza **D.A.L.I.**

Data: 06/2025

PLAN INTERVENȚII STRUCTURALE - NIVEL DEMISOL

Planșa nr. **R-01**

297x420

ROMÂNIA Ing. HADI SZABOLCS 4-D,G SPECIALIST NR. 764 MINISTERUL CULTURII

BENKE I. ISTVAN ROMANIA MLPAT-DCLP NR. 6 A1 INGINER EXPERT TEHNIC

ROMANIA Inginer István BENKE EXPERT TEHNIC Nr. 166-ET 4-A,B,D MINISTERUL CULTURII

PLAN INTERVENȚII STRUCTURALE PARTER

Sc. 1:50

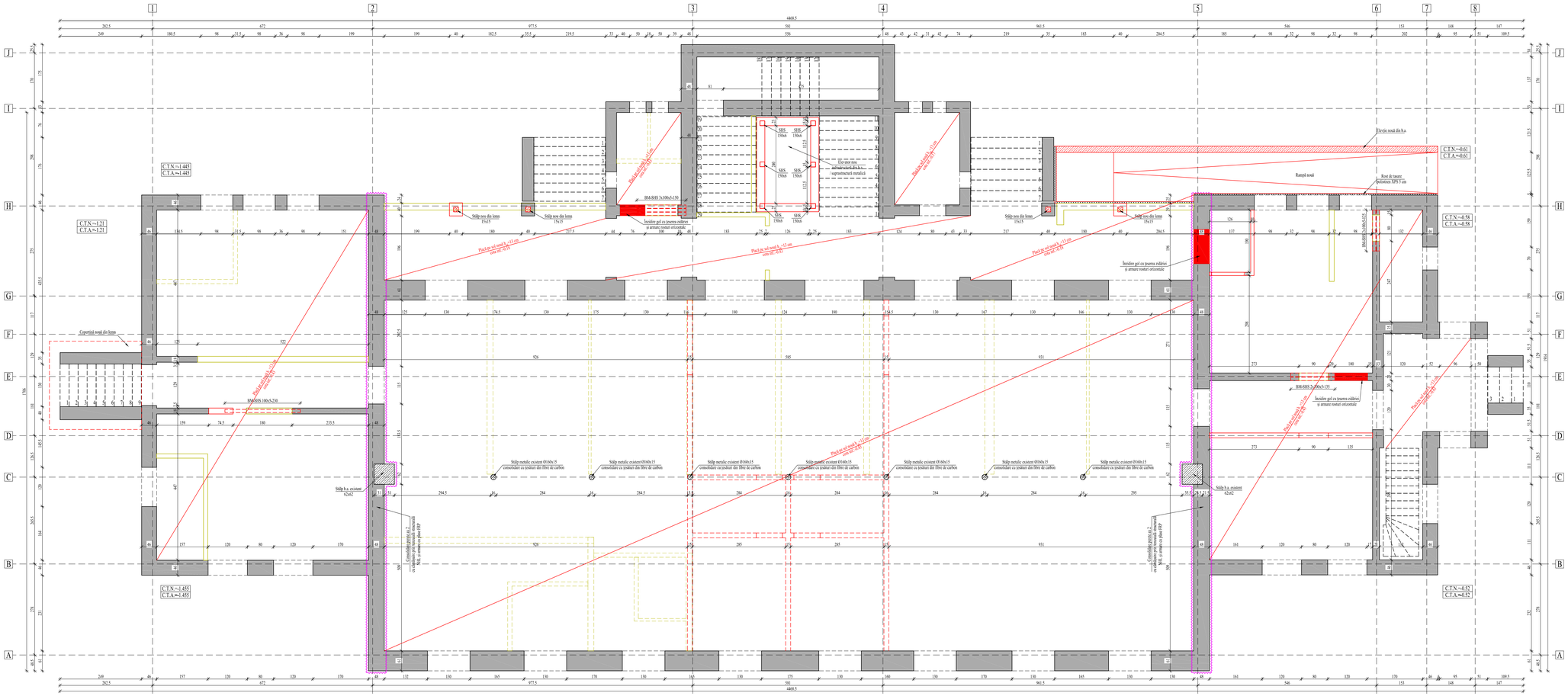

PLAN INTERVENȚII STRUCTURALE ETAJ

Sc. 1:50

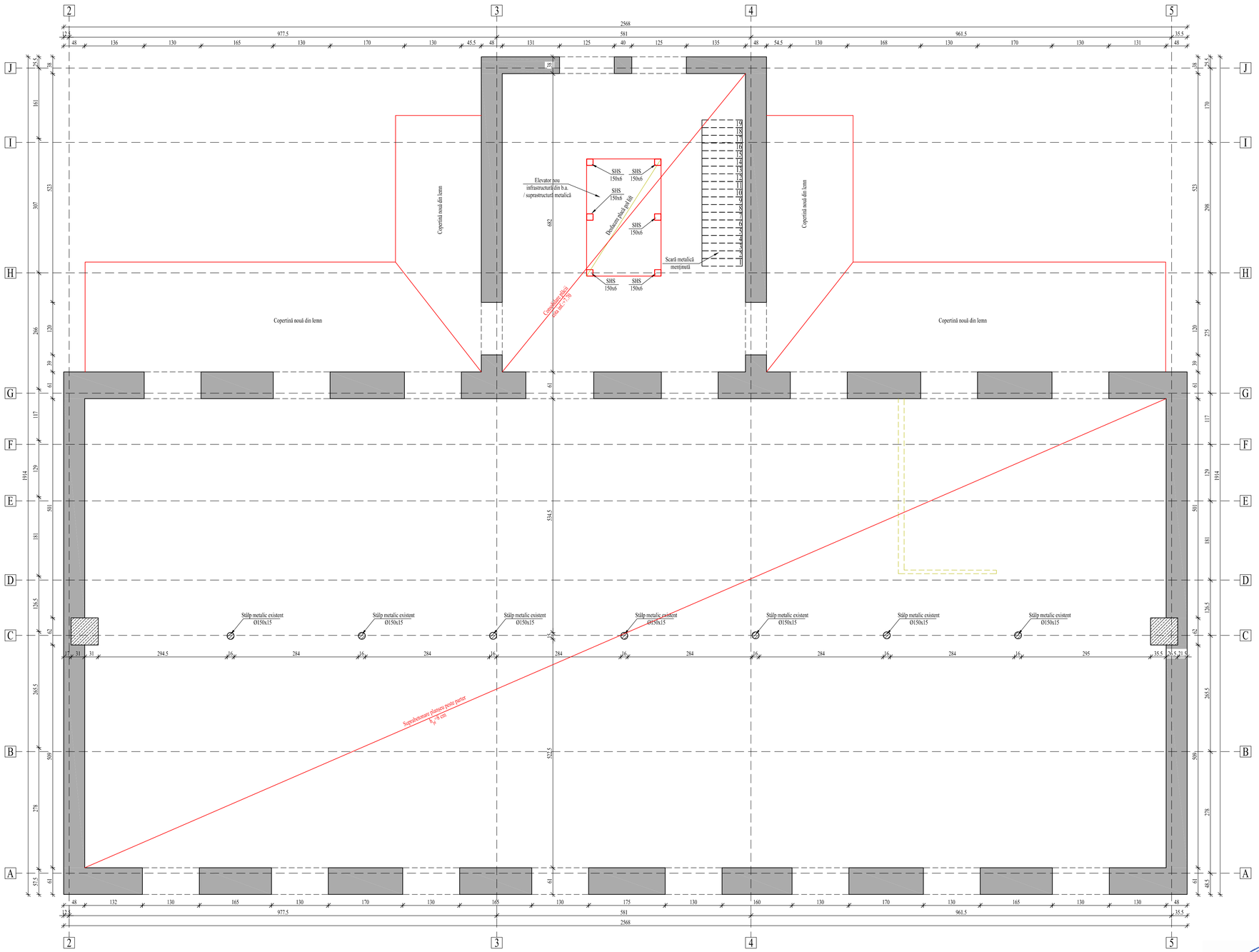

LEGENDĂ:

- PERETE DE ZIDĂRIE MIXTĂ PIATRĂ-CĂRĂMIDĂ SAU DE CĂRĂMIDĂ EXISTENT MENȚINUT
- ZIDĂRIE PROPUSĂ SPRE DESFACERE
- ZIDĂRIE DE CĂRĂMIDĂ PLINĂ PROPUSĂ SPRE CONSTRUIRE

CATEGORIA DE IMPORTANȚĂ: C (conf. HG766/1997, anexa 3)
CLASA DE IMPORTANȚĂ: III (conf. P100-1/2013)
CLASA DE IMPORTANȚĂ: III (conf. CR0-2012)
ZONA SEISMICĂ: a_g=0.20g, T_c=0.7s (conf. P100-1/2013)
ZONA DE ZĂPADĂ: s_0=2.0 kN/m^2 (conf. CR1-1-3/2012)
ZONA DE VÂNT: q_b=0.6 kN/m^2 (conf. CR1-1-4/2012)

MATERIALE:

- BETON ÎN BUIANDRUGI, STÂLPI, SCĂRI ȘI PLANȘEU: C20/25, XC1 (RO), CEM II/A-LL 42.5R, Cl 0.2%, S3, Dmax=16mm;
- ARMĂTURĂ: B500C, SPPB;
- ACOPERIREA CU BETON A ARMĂTURII: Cnom = 3.5 cm - bare longitudinale stâlpi, buiandrugi, centuri, grinzi; Cnom = 2 cm - în scară și placă;
- OȚEL LAMINAT S235JR - VOPSIT ȘI TRATAT ANTICOROZIV;
- ȘURUBURI: 10.9 - ZINCAT;
- ELECTROZI: SUPERBAZ;
- SUDURI: PE TOATĂ SUPRAFAȚA DE ÎMBINARE, a=0.7xtmin;
- LEMN:BRAD CLASA C24 (SR EN 338), IGNIFUGAT, ANTISEPTIZAT;
- ELEMENTE METALICE DE ÎMBINARE: TIJE FILETATE: GRUPA 8.8. - ZINCAT;

ATENȚIE:

1. Orice neconcordanță între proiect și situația existentă se va aduce în scris la cunoștința proiectantului de specialitate și expertului tehnic în vederea analizării situației și prezentarea unei soluții adecvate.
2. Axele, respectiv distanța dintre ele au caracter orientativ.
3. Toate distanțele și dimensiunile se vor verifica la fața locului, premergător confecționării elementelor metalice din oțel laminat sau a elementelor de armare.

Calitate	Nume	Semnătură	Cerință	Referat, Număr, Data
EXPERT			A1	
VERIFICATOR			A1	

Proiectant general:
PLANSHOW S.R.L.
str. Gödri Ferenc, nr.19, bl.5, sc.A, et.3, ap.7
mun. Sfântu Gheorghe, jud. Covasna
NR. ORC/an: J14/125/2014, CUI: RO33168397
tel: +40-741-919-671

Beneficiar:
MUNICIPIUL SFÂNTU GHEORGHE

Nr. Proiect proiectant general: 09/2025

Proiectant de specialitate rezistență:
MOEBIUS ONLINE S.R.L.
str. Horea, nr. 53, ap. 3A, Cluj-Napoca, Cluj
NR. ORC/an: J12/642/2011
CUI: RO28194900
tel: +40-723-053-820

Investiție:
AMENAJARE CLĂDIRE EDUCAȚIONALĂ ȘI EXPOZIȚIONALĂ

Nr. Proiect proiectant de spec.: 587/2025

Calitate	Nume	Semnătură
ȘEF PROIECT COMPLEX	arh. Guttmann Szabolcs-István	
ȘEF PROIECT DE REZISTENȚĂ	ing. Hadi Szabolcs specialist M.C. nr. 764S	
PROIECTAT		
DESENAT	ing. Tittesz Csongor	

Scara: 1:50

Amplasament: str. Kós Károly, nr. 21-25, mun. Sfântu Gheorghe , jud.Covasna

Data: 06/2025

PLAN INTERVENȚII STRUCTURALE - NIVEL ETAJ

Faza **D.A.L.I.**

Planșa nr. **R-03**

594x841

PLAN FUNDAȚII PETRU ASCENSOR

Sc. 1:50

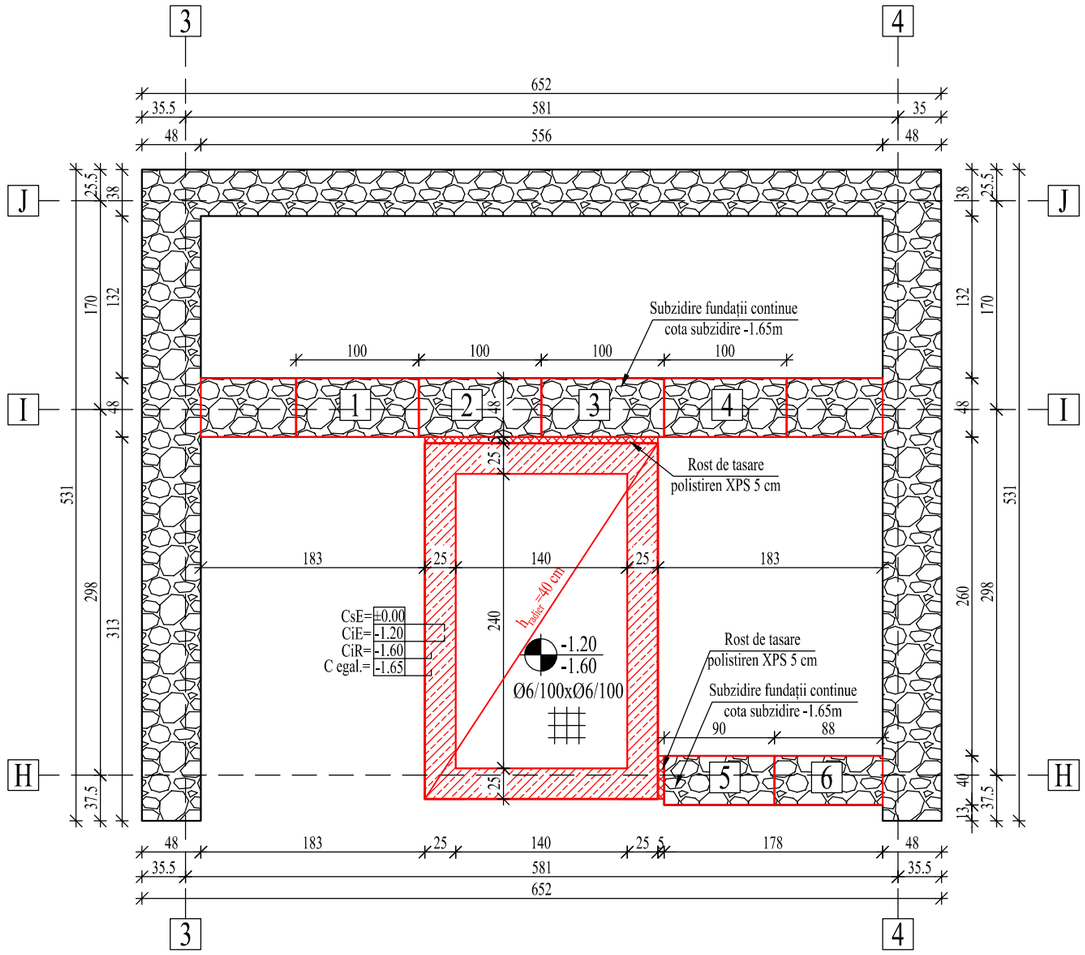

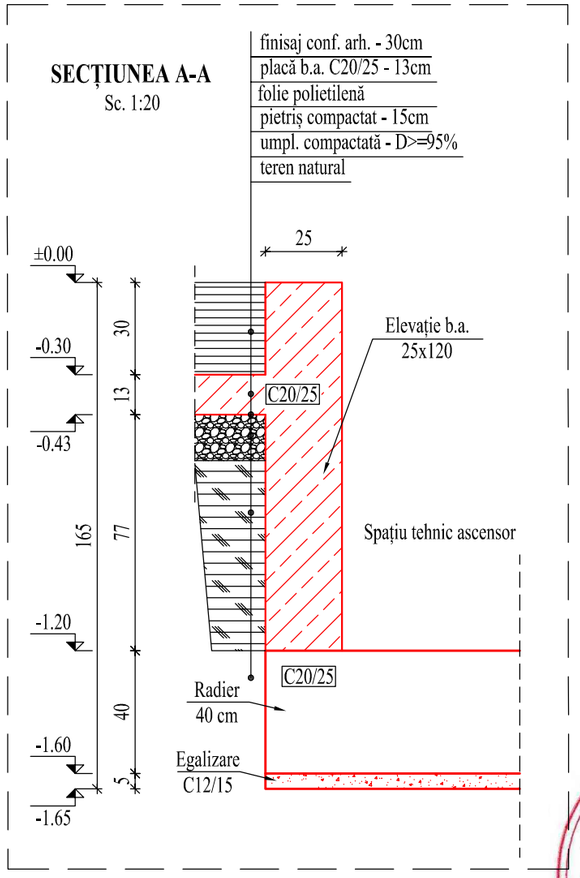

FUNDAȚIA EXISTENTĂ MENȚINUTĂ

FUNDAȚII CARE NECESITE SUBZIDIRI

CsE= -x.xx — COTĂ SUPERIOARĂ ELEVAȚIE

CiE/R= -x.xx — COTĂ INFERIOARĂ ELEVAȚIE / FUNDAȚIE RADIER

C.egal= -x.xx — COTĂ INFERIOARĂ BETON DE EGALIZARE

-x.xx — COTĂ DE NIVEL

-x.xx / -x.xx — COTĂ INFERIOARĂ/SUPERIOARĂ PLACĂ PE S\OL

RADIER ȘI ELEVAȚIE DE BETON ARMAT

CATEGORIA DE IMPORTANȚĂ: C (conf. HG766/1997, anexa 3)
CLASA DE IMPORTANȚĂ: III (conf. P100-1/2013)
CLASA DE IMPORTANȚĂ: III (conf. CR0-2012)
ZONA SEISMICĂ: a_g=0.20g, T_c=0.7s (conf. P100-1/2013)
ZONA DE ZĂPADĂ: s_k=2.0 kN/m^2 (conf. CR1-1-3/2012)
ZONA DE VÂNT: q_b=0.6 kN/m^2 (conf. CR1-1-4/2012)

MATERIALE:

-BETON ÎN EGALIZĂRI:
C12/15, X0 (RO), CEM II/A-LL 42.5R, Cl 0.2%, S3, Dmax=31mm;
- BETON ÎN RADIER ȘI ELEVAȚII:
C20/25, XC1 (RO), CEM II/A-LL 42.5R, Cl 0.2%, S3, Dmax=16mm;
- ARMĂTURĂ: B500C, SPPB;
- ACOPERIREA CU BETON A ARMĂTURII:
Cnom = 5 cm - radier;
Cnom = 2.5 cm - în elevații;

Calitate	Nume	Semnătură	Cerință	Referat, Număr, Data
EXPERT			A1	
VERIFICATOR			A1	

Proiectant general:
PLANSHOW S.R.L.
str. Gödri Ferenc, nr.19, bl.5, sc.A, et.3, ap.7
mun. Sfântu Gheorghe, jud. Covasna
NR. ORC/an: J14/125/2014, CUI: RO33168397
tel: +40-741-919-671

Beneficiar:
MUNICIPIUL SFÂNTU GHEORGHE

Nr. Proiect proiectant general: 09/2025

Proiectant de specialitate rezistență:
MOEBIUS ONLINE S.R.L.
str. Horea, nr. 53, ap. 3A, Cluj-Napoca, Cluj
NR. ORC/an: J12/642/2011
CUI: RO28194900
tel: +40-723-053-820

Investiție:
AMENAJARE CLĂDIRE EDUCAȚIONALĂ ȘI EXPOZIȚIONALĂ

Nr. Proiect proiectant de spec.: 587/2025

Calitate	Nume	Semnătură
SEF PROIECT COMPLEX	arh. Guttmann Szabolcs-István	
SEF PROIECT DE REZISTENȚĂ	ing. Hadi Szabolcs specialist M.C. nr. 764S	
PROIECTAT		
DESENAT	ing. Tittesz Csongor	

Scara: 1:50

Amplasament: str. Kós Károly, nr. 21-25, mun. Sfântu Gheorghe , jud.Covasna

Faza **D.A.L.I.**

Data: 06/2025

PLAN FUNDAȚII ASCENSOR

Planșa nr. **R-04**

297x420

DETALIU DE REALIZARE SUPRABETONARE PLANȘEU PESTE ETAJ ZONA AX A..G/2..5

Sc. 1:10

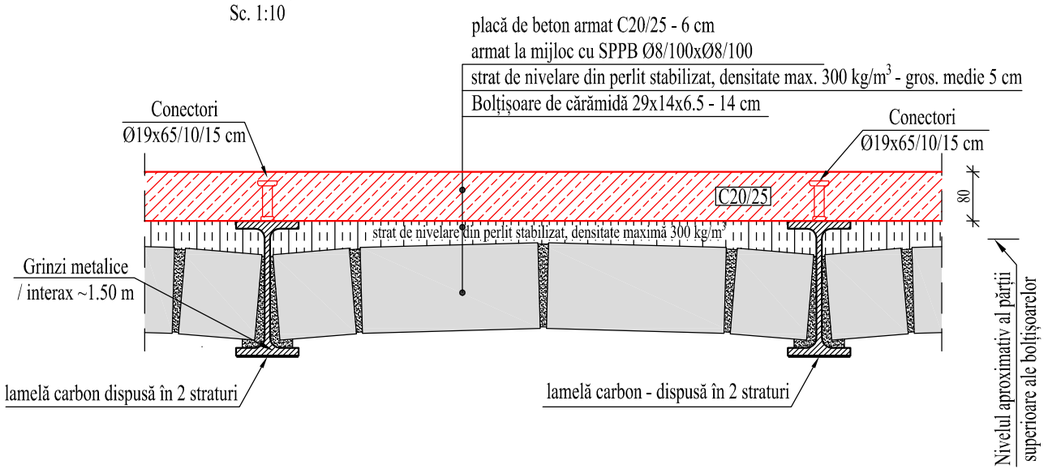

DETALIU DE DISPUNERE CONECTORI DE FORFECARE PE GRINZILE METALICE EXISTENTE

Sc. 1:10

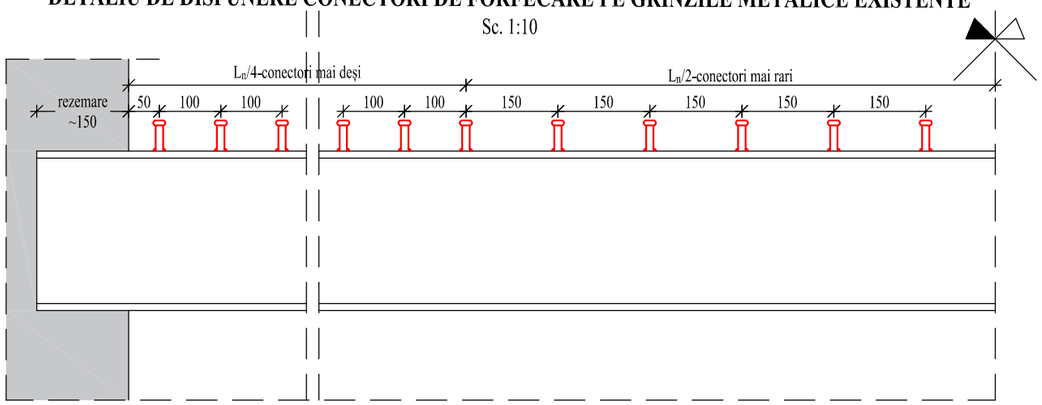

Calitate	Nume	Semnătură	Cerință	Referat, Număr, Data
EXPERT			A1	
VERIFICATOR			A1	

Proiectant general:
PLANSHOW S.R.L.
str. Gödri Ferenc, nr.19, bl.5, sc.A, et.3, ap.7
mun. Sfântu Gheorghe, jud. Covasna
NR. ORC/an: J14/125/2014, CUI: RO33168397
tel: +40-741-919-671

Proiectant de specialitate rezistență:
MOEBIUS ONLINE S.R.L.
str. Horea, nr. 53, ap. 3A, Cluj-Napoca, Cluj
NR. ORC/an: J12/642/2011
CUI: RO28194900
tel: +40-723-053-820

Beneficiar:
MUNICIPIUL SFÂNTU GHEORGHE

Nr. Proiect proiectant general: 09/2025

Investiție:
AMENAJARE CLĂDIRE EDUCAȚIONALĂ ȘI EXPOZIȚIONALĂ

Nr. Proiect proiectant de spec.: 587/2025

Calitate	Nume	Semnătură
ȘEF PROIECT COMPLEX	arh. Guttmann Szabolcs-István	
ȘEF PROIECT DE REZISTENȚĂ	ing. Hadi Szabolcs specialist M.C. nr. 764S	
PROIECTAT		
DESENAT	ing. Tittesz Csongor	

Scara: 1:10

Amplasament: str. Kós Károly, nr. 21-25, mun. Sfântu Gheorghe , jud.Covasna

Faza **D.A.L.I.**

Data: 06/2025

DETALIU DE SUPRABETONRE PLANȘEU PESTE PARTER

Planșa nr. **R-05**

297x420

CONSOLIDARE STÂLP METALIC
etapa 1 - fașii verticale
Sc. 1:10

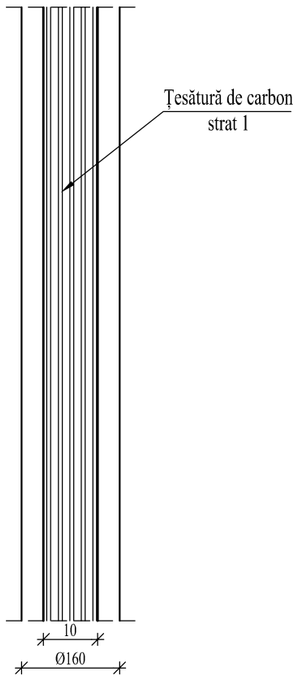

CONSOLIDARE STÂLP METALIC
etapa 2 - primul strat de confinare
Sc. 1:10

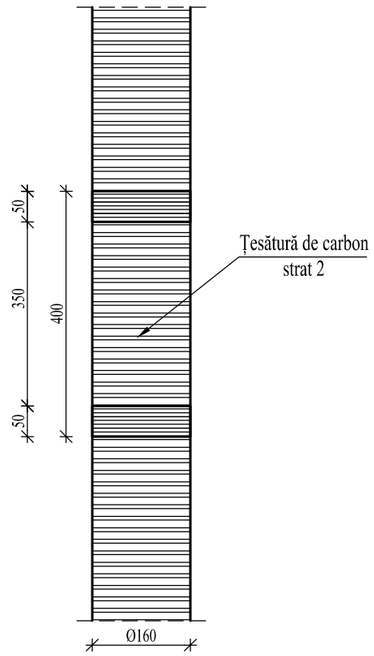

MATERIALE:

1. Țesătură:
- tip material: carbon de înaltă rezistență;
- greutate: 300 g/m^2
- densitate: 1800 kg/m^3;
- suprafață portantă pe unit. lățime: 164.3 mm^2/m;
- grosime: 0.164 mm;
- rezistența la întindere: >4900N/mm^2;
- modul de elasticitate la întindere: 252 000 N/mm^2;
- alungire la rupere: >2 %;

2. Adeziv epoxidic:
- rășină epoxidică bicomponentă ;
- culoare: galben deschis;
- rețetă: 4 părți componentă A + 1 parte componentă B ;
- consistența amestec: lichidă;
- greutatea volumică: 1100 kg/m^3 - proaspătă;
- temperatura de aplicare: +10 .. +35 °C;
- rezistența la compresiune: 65 MPa ;
- rezistența la întindere din încovoiere: > 55 MPa ;
- modul de elasticitate la compresiune: 2000 N/mm^2;
- modul de elasticitate la întindere: 2500 N/mm^2;
- aderență : > 3 N/mm^2;

Calitate	Nume	Semnătură	Cerință	Referat, Număr, Data
EXPERT			A1	
VERIFICATOR			A1	

Proiectant general: **PLANSHOW S.R.L.** str. Gödri Ferenc, nr.19, bl.5, sc.A, et.3, ap.7 mun. Sfântu Gheorghe, jud. Covasna NR. ORC/an: J14/125/2014, CUI: RO33168397 tel: +40-741-919-671	Beneficiar: **MUNICIPIUL SFÂNTU GHEORGHE**	Nr. Proiect proiectant general: 09/2025
Proiectant de specialitate rezistență: **MOEBIUS ONLINE S.R.L.** str. Horea, nr. 53, ap. 3A, Cluj-Napoca, Cluj NR. ORC/an: J12/642/2011 CUI: RO28194900 tel: +40-723-053-820	Investiție: **AMENAJARE CLĂDIRE EDUCAȚIONALĂ ȘI EXPOZIȚIONALĂ**	Nr. Proiect proiectant de spec.: 587/2025

Calitate	Nume	Semnătură	Scara:	Amplasament:	
ȘEF PROIECT COMPLEX	arh. Guttmann Szabolcs-István		1:10	str. Kós Károly, nr. 21-25, mun. Sfântu Gheorghe , jud.Covasna	Faza **D.A.L.I.**
ȘEF PROIECT DE REZISTENȚĂ	ing. Hadi Szabolcs specialist M.C. nr. 764S		Data: 06/2025	**DETALIU DE CONSOLIDARE STÂLP METALIC**	Planșa nr. **R-06**
PROIECTAT					
DESENAT	ing. Tittesz Csongor				297x420

DETALIU DE CĂMĂȘUIRE PERETE PORTANT DIN ZIDĂRIE DE CĂRĂMIDĂ

Sc. 1:10

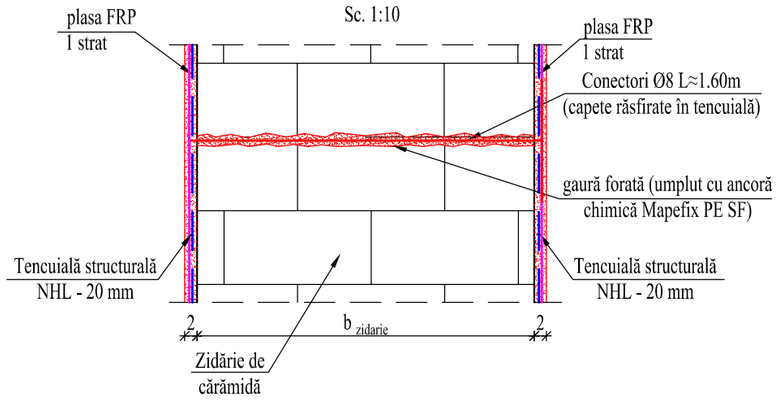

MATERIALE:

1. PLASA:

- tip material: bazalt de înaltă rezistență;
- greutate: ~ 250 g/m^2;
- ochiurile plasei: 6 x 6 mm;
- masa volumică: 2.75 g/cm^3;
- rezistența la întindere: 60 kN/m;
- modul de elasticitate la întindere: 89000 MPa;
- aria netă: 38.91 mm^2/m;
- alungire la rupere: 1.8 %;

2. CONECTORI:

- tipul material: sticlă tip E;
- aspect: "coardă" constituită din fibre unidirecționale învelite de o pânză protectoare;
- masa volumică: 2.62 g/cm^3;
- rezistența la întindere: 2560 MPa;
- modul de elasticitate la întindere: 80700 MPa;
- alungire la rupere: 3 %;
- aria echivalentă a conectorului:
  - Ø8 - 21.45 mm^2;

3. TENCUIALA STRUCTURALĂ:

- mortar de înaltă rezistență pe bază de var hidraulic (NHL) și Eco-Pozzolan, monocomponent, utilizat pentru consolidarea armată a zidăriilor;
- culoare: maroniu deschis;
- rețetă: 25 kg pulbere + 4-4.25 l apa;
- dimensiune maximă agregat: 2.5 mm;
- greutatea volumică: 2000 kg/m^3 - stare udă, proaspătă;
- temperatura de aplicare: +5 .. +35 °C;
- rezistența la compresiune: >= 15 MPa (la 28 zile) clasa M15;
- coeficient de permeabilitate l avapori de apa (μ) 60;
- modulul de elasticitate la compresiune: 10000 MPa (la 28 zile);
- aderență cu zidărie: >=0.7 MPa (la 28 zile);
- rezistența inițială la forfecare: 0.15 MPa;

Calitate	Nume	Semnătură	Cerință	Referat, Număr, Data
EXPERT			A1	
VERIFICATOR			A1	

Proiectant general: **PLANSHOW S.R.L.** str. Gödri Ferenc, nr.19, bl.5, sc.A, et.3, ap.7 mun. Sfântu Gheorghe, jud. Covasna NR. ORC/an: J14/125/2014, CUI: RO33168397 tel: +40-741-919-671	Beneficiar: **MUNICIPIUL SFÂNTU GHEORGHE**	Nr. Proiect proiectant general: 09/2025
Proiectant de specialitate rezistență: **MOEBIUS ONLINE S.R.L.** str. Horea, nr. 53, ap. 3A, Cluj-Napoca, Cluj NR. ORC/an: J12/642/2011 CUI: RO28194900 tel: +40-723-053-820	Investiție: **AMENAJARE CLĂDIRE EDUCAȚIONALĂ ȘI EXPOZIȚIONALĂ**	Nr. Proiect proiectant de spec.: 587/2025

Calitate	Nume	Semnătură	Scara:	Amplasament:	
ȘEF PROIECT COMPLEX	arh. Guttmann Szabolcs-István		1:10	str. Kós Károly, nr. 21-25, mun. Sfântu Gheorghe , jud.Covasna	Faza **D.A.L.I.**
ȘEF PROIECT DE REZISTENȚĂ	ing. Hadi Szabolcs specialist M.C. nr. 764S		Data: 06/2025	**DETALIU DE CĂMĂȘUIRE PERETE PORTANT DIN ZIDĂRIE DE CĂRĂMIDĂ**	Planșa nr. **R-07**
PROIECTAT					
DESENAT	ing. Tittesz Csongor				297x420