

**PROCES VERBAL DE RECEPȚIE 393 / 2019**

Întocmit astăzi, **18/03/2019**, privind cererea **8720** din **14/03/2019**  
având aviz de începere a lucrărilor cu nr **278** din **27/02/2019**

**1. Beneficiar:** SOCIETATEA COMERCIALA MIXTA ROMANO- GERMANA DE PROIECTARE SI PRODUCTIE V & K SRL

**2. Executant:** Vegh Zoltan

**3. Denumirea lucrărilor recepționate:** RIDICARE TOPOGRAFICA PENTRU ELABORARE PUZ CENTRU COMERCIAL STRADA LUNCA OLTULUI, NR.CAD 23746, 25891, 30264, 39732, 39729, 39730, 39731

**4. Nominalizarea documentelor** și a documentațiilor care se predau Oficiului de Cadastru și Publicitate Imobiliară COVASNA conform avizului de începere a lucrărilor:

Număr act	Data act	Tip act	Emitent
6857	28.02.2019	act administrativ	OCPI
6855	28.02.2019	act administrativ	OCPI
6856	28.02.2019	act administrativ	OCPI
6853	28.02.2019	act administrativ	OCPI
6849	28.02.2019	act administrativ	OCPI
6851	28.02.2019	act administrativ	OCPI
77254	28.12.2018	act administrativ	PRIM.SF.GHEORGHE
6852	28.02.2019	act administrativ	OCPI

Așa cum sunt atașate la cerere.

**5. Concluzii:**

Pentru procesul verbal 393 au fost recepționate 1 propuneri:

\* .

**6. Erori topologice** față de alte entități spațiale:

Identificator	Tip eroare	Mesaj suprapunere
Nu există erori topologice.		

Lucrarea este declarată **Admisă**

**Inginer Șef**

-



**Inspector**  
**IOANA STANESCU**

Oficiul de Cadastru și Publicitate Imobiliară COVASNA  
Nume și prenume STĂNESCU ALINA IOANA  
Funcția : Consilier cadastru I



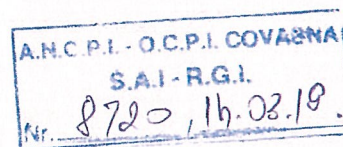

# DOCUMENTATIE TEHNICA

PENTRU ELABORARE PUZ CENTRU COMERCIAL  
STRADA LUNCA OLTULUI

INTRAVILAN SF.GHEORGHE

BENEFICIAR: SOCIETATE MIXTA ROMANO-GERMANA DE  
PROIECTARE SI PRODUCTIE V&K SRL

EXECUTANT: ing.VEGH ZOLTAN, RO-CV-F-0021

INTOCMIT  
ing. ~~VEGH~~ ZOLTAN





## MEMORIU TEHNIC

**Adresa imobil:** SF.GHEORGHE, str.LUNCA OLTULUI F.N.

**Beneficiarul lucrării:** SOCIETATE MIXTA ROMANO-GERMANA DE PROIECTARE SI PRODUCTIE V&K SRL

**Tipul lucrării:** Documentatie pentru elaborare P.U.Z."CENTRU COMERCIAL STRADA LUNCA OLTULUI"

**Executantul lucrării:** ing. VEGH ZOLTAN, Aut. Seria RO-CV-F 0021

**Scurtă prezentare a situației din teren:** imobilul are acces de pe STR.LUNCA OLTULUI si STR.CIUCULUI si se afla in vecinatate cu: - la Nord –STR.KOKENYES NR.22, 24, 26, 28, 32, 33, NR.CAD 40363, 25211, 23748 , la Sud –DRUM, la Est –DRUM, la Vest –DRUM, NR.CAD 23157, 26217, 27735, .

**Situația juridică a imobilului:** Imobilul este inregistrat in:

C.F.NR.23746-SF.GHEORGHE, nr. Cad.23746-S=2633mp, aflat in proprietatea lui CIAPRAZ GHEORGHE VALENTIN, CIAPRAZ CRISTINA.

C.F.NR.25891-SF.GHEORGHE nr.CAD.25891-S=23161mp, aflat in proprietatea lui SC TRAMAR SA.

C.F.NR.30264-SF.GHEORGHE nr.CAD.30264-S=15118mp, aflat in proprietatea lui SC COVALIM SA.

C.F.NR.39732-SF.GHEORGHE nr.CAD.39732-S=19209mp, aflat in proprietatea STATULUI ROMAN.

C.F.NR.39729-SF.GHEORGHE nr.CAD.39729-S=600mp, aflat in proprietatea lui KURTULY ALEXANDRU, TOTH ELISABETA, KURTULY ISTVAN.

C.F.NR.39730-SF.GHEORGHE nr.CAD.39730-S=540mp, aflat in proprietatea lui KISS MARIA. VIZI ALEXANDRU, VIZI LASZLO, LOMORA OLGA, VERESS EVA.

C.F.NR.39731-SF.GHEORGHE nr.CAD.39731-S=600mp, aflat in proprietatea lui PETKI ROZALIA.

### Operațiuni topo-cadastrale:

- La fata locului s-au materializat 10 puncte de statie. Legarea la Sistemul Geodezic National STEREO 70 prin gps SOKKIA RADIANT IS.
- Masuratoarea punctelor de detaliu s-a executat cu statia totala SOKKIA SET 610K prin metoda radierii
- prelucrarea datelor s-a executat in sistem de proiectie STEREO 70, executarea calculelor s-a facut pe PC PENTIUM III, cu sistemul de programe TOPOG realizat de firma GEOTOP S.R.L - Odorheiu Secuiesc, rezultand inventarul de coordonate a punctului de statie si a punctelor radiate
- calculul suprafetei s-a facut prin metoda analitica, pe baza coordonatelor pe contur

Data întocmirii: .03.2019





ROMÂNIA  
MINISTERUL JUSTIȚIEI



OFICIUL NAȚIONAL AL REGISTRULUI COMERȚULUI  
OFICIUL REGISTRULUI COMERȚULUI  
DE PE LÂNGĂ TRIBUNALUL COVASNA.....

## CERTIFICAT DE ÎNREGISTRARE

Firma: SOCIETATE MIXTA ROMANO-GERMANA DE PROIECTARE SI  
PRODUCȚIE V & K S.R.L.

Sediu social: SEĂNTU GHEORGHE, Str. KOROSI CSOMA SANDOR, Nr. 24, Județul COVASNA

Activitatea principală: Activități de arhitectură - 7111

Cod Unic de înregistrare: 2566724      din data de: 05.11.1992

Nr. de ordine în registrul comerțului: J14/763/01.09.1992  
Data eliberării: 25.07.2008

DIRECTOR,

Sorina Elena COTFAS



Seria B Nr. 1468943



ROMÂNIA  
MINISTERUL JUSTIȚIEI



OFICIUL NAȚIONAL AL REGISTRULUI COMERȚULUI  
OFICIUL REGISTRULUI COMERȚULUI  
DE PE LÂNGĂ TRIBUNALUL BUCUREȘTI.....

# CERTIFICAT DE ÎNREGISTRARE

Firmă: PK BRONZE SRL

Sediu social: București Sectorul 2, Strada BARBU VĂCĂRESCU, Nr. 201, BIROUL NR. 4, Etaj 11

Activitatea principală: 6810 - Cumpărarea și vânzarea de bunuri imobiliare proprii

Cod Unic de înregistrare: 37175893

din data de: 09.03.2017

Identificator Unic la Nivel European (EUID): R00NRCJ40/3009/2017

Nr. de ordine în registrul comerțului: J40/3009/09.03.2017

Data eliberării: 20.07.2017



DIRECTOR  
Ștefania Carmen CHIȚU

Seria B Nr. 3430769



**Oficiul de Cadastru și Publicitate Imobiliară COVASNA**  
**Biroul de Cadastru și Publicitate Imobiliară Sfantu Gheorghe**

Adresa BCPI: Localitate: Municipiul Sfantu gheorghe, Adresa: Strada 1 decembrie 1918 ,nr. 3. Cod postal: 520008 , Tel: 0267314578

**AVIZ DE ÎNCEPERE A LUCRĂRII**  
**Nr. 278 / 2019**

Către **Vegh Zoltan**, în calitate de executant:

Analizând solicitarea dumneavoastră înregistrată la OCPI **COVASNA** cu nr. **5333** din data 19/02/2019, se emite avizul de începere a lucrării Ridicare topografica pentru elaborare PUZ Centru Comercial str. Lunca Oltului

**1. Datele** principale ale lucrărilor prevăzute a se executa:

\*) Obiectivul lucrării: Imobile inscrise in CF nr. 23746;25891;30264;39732;39729;39730;39731 si 25083

\*) Amplasamentele pentru care se solicită avizul sunt:

- suprafața totală: 8 ha;
- termenul de execuție: 18.12.2019

**2. Documentare:** OCPI Covasna

**3. Condiții** tehnice pentru executarea lucrărilor: Conform normelor si regulamentelor in vigoare

**4. Recepția** lucrării: -

**Inginer Șef**  
**LASZLO ALBERT TOTH**



**Inspector**  
**LAZAR-AUREL POP**





ROMANIA  
Judetul COVASNA  
PRIMARIA MUNICIPIULUI SFANTU/GHEORGHE  
Nr. 77254 din 28.12.18

## CERTIFICAT DE URBANISM

Nr. 618 din 17.12.2018

În scopul: ELABORARE PLAN URBANISTIC ZONAL "CENTRU COMERCIAL  
STRADA LUNCA OLTULUI"

Ca urmare a Cererii adresate de PK BRONZE SRL

cu domiciliul/sediul în județul BUCURESTI municipiul/orașul/comuna BUCUREȘTI  
satul , sectorul 2 , cod poștal , str. BARBU VACARESCU  
nr. 201 bl. , sc. , et. 11 , ap. 14 , telefon/fax 0267-352303/ , email  
înregistrată la nr. 77254 din 17.12.2018

pentru imobilul - teren și/sau construcții - situat în județul COVASNA  
municipiul/orașul/comuna SFÂNTU GHEORGHE satul , sectorul  
cod poștal 520039 , str. LUNCA OLTULUI

nr. FN , bl. , sc. , et. , ap.

sau identificat prin Plan de încadrare în zona vizat de O.C.P.I

în temeiul reglementărilor Documentației de urbanism nr. 6 / 1995  
faza PUG/PUZ/PUD, aprobată prin Hotărârea Consiliului Județean / Local Sfântu Gheorghe  
nr. 27 / 01.02.2016

în conformitate cu prevederile Legii nr. 50/1991 privind autorizarea executării lucrărilor de construcții,  
republicată, cu modificările și completările ulterioare,

## S E C E R T I F I C Ă

### I. REGIMUL JURIDIC:

Nr. CF: 23746, 25891, 30264, 39732, 39729, 39730, 39731, 25083

Nr. Top CAD: 23746, 23746-C1; 25891, 25891-C1, 25891-C2, 25891-C3, 25891-C4, 25891-C5,  
25891-C6, 25891-C7, 25891-C8, 25891-C9; 30264, 30264-C1, 30264-C2, 30264-C3; 39732,  
39732-C1, 39732-C2; 39729; 39730; 39731; Top: 2762/4/1/b/1/2

Imobile din CF 23746, 39729, 39730, 39731, 25083 sunt în proprietatea privată PF și PJ, imobilul  
din CF 25891 în proprietatea SC Tramar SRL, imobilul din CF 30264 în proprietatea SC  
Covalim SA, imobilul din CF 39732 în proprietatea Municipiului SF Gheorghe. Imobilele se afla în  
intravilanul Mun. SF Gheorghe. In CF 25891 notat drept de ipoteca în favoarea Raiffeisen Bank.  
In CF 23746, 25891, 30264 notat antecontract de vanzare/ cumparare în favoarea PK Bronze  
REGIMUL ECONOMIC:

ZONA INDUSTRIALA SI SERVICII

FOLOSINTA ACTUALA TEREN CURTI CONSTRUCTII, CLADIRI ADMINISTRATIVE

ZONA DE IMPOZITARE FISCALA " C "



## 3. REGIMUL TEHNIC:

-DOCUMENTAȚIA SE VA ÎNTOCMI CONFORM PREVEDERILOR LEGII NR.350/2001 PRIVIND AMENAJAREA TERITORIULUI SI URBANISMULUI CU MODIFICARILE SI COMPLETARILE ULTERIOARE SI CONFORM CONTINUT -CADRU AL P.U.Z. - REGLEMENTARE TEHNICA INDICATIV: GM-010-2000

## 4. REGIMUL DE ACTUALIZARE/MODIFICARE a documentațiilor de urbanism și a regulamentelor locale aferente (art.31, alin.d din Legea nr.350/2001, republicat și actualizat):

Prezentul certificat de urbanism poate fi utilizat în scopul declarat pentru:

**ELABORARE PLAN URBANISTIC ZONAL "CENTRU COMERCIAL STRADA LUNCA OLTULUI"**

Scopul emiterii certificatului de urbanism conform precizării solicitantului, formulată în cerere

**Certificatul de urbanism NU ține loc de autorizație de construire/desființare și NU conferă dreptul de a executa lucrări de construcții**

## 5. OBLIGAȚII ALE TITULARULUI CERTIFICATULUI DE URBANISM:

În scopul elaborării documentației pentru autorizarea executării lucrărilor de construcții -de construire/de desființare - solicitantul se va adresa autorității competente pentru protecția mediului: **AGENȚIA PENTRU PROTECȚIA MEDIULUI COVASNA - BULEVARDUL GEN.GRIGORE BĂLAN, NR.10**

În aplicarea Directivei Consiliului 85/337/CEE (Directiva EIA) privind evaluarea efectelor anumitor proiecte publice și private asupra mediului, modificată prin Directiva Consiliului 97/11/CE și prin Directiva Consiliului și Parlamentului European 2003/353CE privind participarea publicului la elaborarea anumitor planuri și programe în legătura cu mediul și modificarea, cu privire la participarea publicului și accesul la justiție, a Directivei 85/337/CEE și a Directivei 96/61/CE, prin certificatul de urbanism se comunică solicitantului obligația de a contacta autoritatea teritorială de mediu pentru ca acesta să analizeze și să decidă după caz, încadrarea/neîncadrarea proiectului investiție publice/private în lista proiectelor supuse evaluării impactului asupra mediului

În aplicarea prevederilor Directivei Consiliului 85/337/CEE, procedura de emitere a acordului de mediu se desfășoară după emiterea certificatului de urbanism, anterior depunerii documentației pentru autorizarea executării lucrărilor de construcții la autoritatea administrației publice competente.

În vederea satisfacerii cerințelor cu privire la procedura de emitere a acordului de mediu, autoritatea competentă pentru protecția mediului stabilește mecanismul asigurării consultării publice, centralizării opiniilor publicului și al formulării unui punct de vedere oficial cu privire la realizarea investiției în acord cu rezultatele consultării publice

În aceste condiții:

După primirea prezentului certificat de urbanism, titularul are obligația de a se prezenta la autoritatea competentă pentru protecția mediului în vederea evaluării inițiale a investiției și stabilirii necesității evaluării efectelor acesteia asupra mediului. În urma evaluării inițiale se va emite actul administrativ al autorității competente pentru protecția mediului.

În situația în care autoritatea competentă pentru protecția mediului stabilește necesitatea evaluării efectelor investiției asupra mediului, solicitantul are obligația de a notifica acest fapt autorității administrației publice competente cu privire la menținerea cererii pentru autorizarea executării lucrărilor de construcții.

În situația în care, după emiterea certificatului de urbanism ori pe parcursul derulării procedurii de evaluare a efectelor investiției asupra mediului, solicitantul renunță la intenția de realizare a investiției, acesta are obligația de a notifica acest fapt autorității administrației publice competente.



6. CEREREA DE EMITERE A AUTORIZAȚIEI DE CONSTRUIRE/DESFÎNȚARE va fi însoțită de următoarele documente:

a) certificatul de urbanism;

b) dovada titlului asupra imobilului, teren și/sau construcții, sau, după caz, extrasul de plan cadastral actualizat la zi și extrasul de carte funciară de informare actualizat la zi, în cazul în care legea nu dispune altfel (copie legalizată);

c) documentația tehnică - D.T., după caz:

☐ P.A.C.

☐ P.O.E.

☐ P.O.D.

d) avizele și acordurile stabilite prin certificatul de urbanism:

d.1) avize și acorduri privind utilitățile urbane și infrastructura:

☒ alimentare cu apă

☒ gaze naturale

Alte avize/acorduri:

☒ canalizare

☒ telefonizare

☒ securitate la incendiu

☒ alimentare cu energie electrică

☒ salubritate

☐ protecția civilă

☐ alimentare cu energie termică

☐ transport urban

☒ sănătatea populației

d.2) avize și acorduri privind:

☐ Verificare la toate cerințele funcționale de calitate

☐ aviz proiectant inițial

☐ acordul proprietarilor

☒ Documentație topografică vizată de O.C.P.I Covasna, Biroul de Cadastru și Publicitate Imobiliară Sfântu Gheorghe

d.3) avize/acorduri specifice ale administrației publice centrale și/sau ale serviciilor descentralizate

ale acestora:

- AGENTIA PENTRU PROTECTIA MEDIULUI

- AVIZ/CONSILIUL JUDETEAN

- AVIZ/SERVICII DE TELECOMUNICATII SPECIALE

- INSPECTORATUL JUDETEAN DE POLITIE

- AVIZ GOSPODARIREA APELOR S.G.A

- AVIZ COMISIA DE CIRCULATIE A MUNICIPIULUI SFANTU GHEORGHE

- ACORDUL PROPRIETARILOR TERENURILOR DIRECT AFECTATI

d.4) studii de specialitate

- STUDIU GEOTEHNIC

e) actul administrativ al autorității competente pentru protecția mediului;

f) dovada privind achitarea taxelor legale.

Documentele de plată ale următoarelor taxe (copie):

Prezentul certificat de urbanism are valabilitate de

12

luni de la data emiterii.

Primar

ANTAL ÁRPÁD-ANDRÁS

L.S.

Secretar

KULCSÁR TUNDE-ILDIKÓ

Arhitect-șef

BIRTALAN ERZSÉBET CSILLA

Întocmit

Ilyés Adél

Achitat taxa de: 415,92 lei , conform Chitanței nr. 55917 din 17.12.2018

Prezentul certificat de urbanism a fost transmis solicitantului direct prin poșta la data de 18.12.2018



**EXTRAS DE CARTE FUNCİARĂ  
PENTRU INFORMARE**

Carte Funciară Nr. 39730 Sfântu Gheorghe

Nr. cerere	6855
Ziua	28
Luna	02
Anul	2019



**A. Partea I. Descrierea imobilului**

**TEREN** Intravilan

**Adresa:** Loc. Sfântu Gheorghe, Jud. Covasna

Nr. Crt	Nr. cadastral Nr. topografic	Suprafața* (mp)	Observații / Referințe
A1	39730	540	

**B. Partea II. Proprietari și acte**

Înscrieri privitoare la dreptul de proprietate și alte drepturi reale		Referințe
<b>10415 / 20/04/2018</b>		
Act Notarial nr. act de dezmembrare nr. 1236, din 20/04/2018 emis de BNP Gramada Gheorghe;		
B1	Se înființează cartea funciară 39730 a imobilului cu numărul cadastral 39730/Sfântu Gheorghe, rezultat din dezmembrarea imobilului cu numărul cadastral 28953 înscris în cartea funciară 28953;	A1
<b>25179 / 27/09/2018</b>		
Act Administrativ nr. Decizia nr. 5, din 04/04/2018 emis de SC MULTI TRANS SA; Act Administrativ nr. Adresa nr. 424, din 11/10/2018 emis de SC MULTI-TRANS SA;		
B4	Intabulare, drept de PROPRIETATE restituire în natură în baza Legii 10/2001, dobândit prin Lege, cota actuală 1/1	A1
	1) KISS MARIA 2) VIZI ALEXANDRU 3) VIZI LASZLO 4) LOMORA OLGA 5) VERESS EVA	
<b>148 / 07/01/2019</b>		
Act Notarial nr. Antecontract de vânzare cumpărare nr. 2678, din 21/12/2018 emis de BNP Savu ALIN - GABRIEL-Anexa nr.1-Anexa nr. 2;		
B5	se notează antecontractul de vânzare cumpărare asupra imobilului înscris în cartea funciară nr. 39730 Sf.Gheorghe cu obligația încheierii contractului de vânzare cumpărare autentic până la data de 29.11.2019	A1
	1) PK BRONZE SRL, CIF:37175893	

**C. Partea III. SARCINI .**

Înscrieri privind dezmembrările dreptului de proprietate, drepturi reale de garanție și sarcini	Referințe
NU SUNT	



**Teren**

Nr cadastral	Suprafața (mp)*	Observații / Referințe
39730	540	

\* Suprafața este determinată în planul de proiecție Stereo 70.

DETALII LINIARE IMOBIL

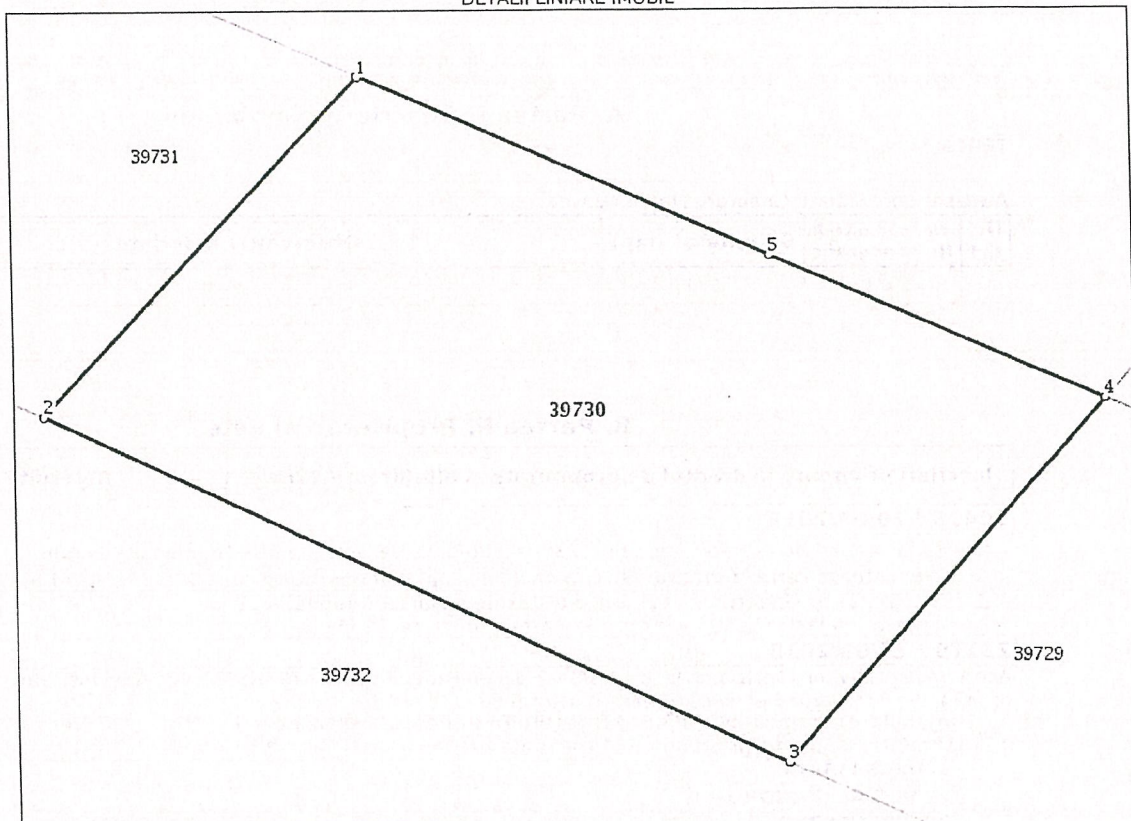

**Date referitoare la teren**

Nr Crt	Categorie folosință	Intra vilan	Suprafața (mp)	Tarla	Parcelă	Nr. topo	Observații / Referințe
1	faneata	DA	540	-	-	-	

**Lungime Segmente**

1) Valorile lungimilor segmentelor sunt obținute din proiecție în plan.

Punct început	Punct sfârșit	Lungime segment (m)
1	2	18.699
2	3	28.407
3	4	19.642
4	5	12.57
5	1	15.425

\*\* Lungimile segmentelor sunt determinate în planul de proiecție Stereo 70 și sunt rotunjite la 1 milimetru.

\*\*\* Distanța dintre puncte este formată din segmente cumulate ce sunt mai mici decât valoarea 1 milimetru.



Extrasul de carte funciară generat prin sistemul informatic integrat al ANCPI conține informațiile din cartea funciară active la data generării. Acesta este valabil în condițiile prevăzute de art. 7 din Legea nr. 455/2001, coroborat cu art. 3 din O.U.G. nr. 41/2016, exclusiv în mediul electronic, pentru activități și procese administrative prevăzute de legislația în vigoare. Valabilitatea poate fi extinsă și în forma fizică a documentului, fără semnătură olografă, cu acceptul expres sau procedural al instituției publice ori entității care a solicitat prezentarea acestui extras.

Verificarea corectitudinii și realității informațiilor conținute de document se poate face la adresa **[www.ancpi.ro/verificare](http://www.ancpi.ro/verificare)**, folosind codul de verificare online disponibil în antet. Codul de verificare este valabil 30 de zile calendaristice de la momentul generării documentului.

**Data și ora generării,**

28/02/2019, 15:08





Oficiul de Cadastru și Publicitate Imobiliară COVASNA  
Biroul de Cadastru și Publicitate Imobiliară Sfântu Gheorghe

### EXTRAS DE CARTE FUNCİARĂ PENTRU INFORMARE

Carte Funciară Nr. 39731 Sfântu Gheorghe

Nr. cerere	6857
Ziua	28
Luna	02
Anul	2019



Cod verificare  
100067528076

#### A. Partea I. Descrierea imobilului

TEREN Intravilan

Adresa: Loc. Sfântu Gheorghe, Jud. Covasna

Nr. Crt	Nr. cadastral Nr. topografic	Suprafața* (mp)	Observații / Referințe
A1	39731	600	

#### B. Partea II. Proprietari și acte

Înscrieri privitoare la dreptul de proprietate și alte drepturi reale		Referințe
<b>10415 / 20/04/2018</b>		
Act Notarial nr. act de dezmembrare nr. 1236, din 20/04/2018 emis de BNP Gramada Gheorghe;		
B1	Se înființează cartea funciara 39731 a imobilului cu numărul cadastral 39731/Sfântu Gheorghe, rezultat din dezmembrarea imobilului cu numărul cadastral 28953 înscris în cartea funciara 28953;	A1
<b>30082 / 08/11/2018</b>		
Act Administrativ nr. Decizia nr.4, din 04/04/2018 emis de SC MULTI TRANS SA, adresa nr.474/05.11.2018;		
B4	Intabulare, drept de PROPRIETATE, cu titlu de restituire în natura în baza Legii nr.10/2001, dobandit prin Lege, cota actuala 1/1 1) PETKI ROZALIA	A1
<b>144 / 07/01/2019</b>		
Act Notarial nr. antecontract de vanzare aut. nr. 2675, din 21/12/2018 emis de NP Savu ALIN - GABRIEL;		
B5	se notează antecontractul de vânzare cumpărare asupra imobilului înscris în cartea funciară nr. 39731 Sf. Gheorghe cu obligația încheierii contractului de vânzare cumpărare autentic până la data de 29.11.2019	A1

#### C. Partea III. SARCINI .

Înscrieri privind dezmembrămintele dreptului de proprietate, drepturi reale de garanție și sarcini	Referințe
NU SUNT	



Carte Funciară Nr. 39731 Comuna/Oraș/Municipiu: Sfântu Gheorghe  
**Anexa Nr. 1 La Partea I**

**Teren**

Nr cadastral	Suprafața (mp)*	Observații / Referințe
39731	600	

\* Suprafața este determinată în planul de proiecție Stereo 70.

**DETALII LINIARE IMOBIL**

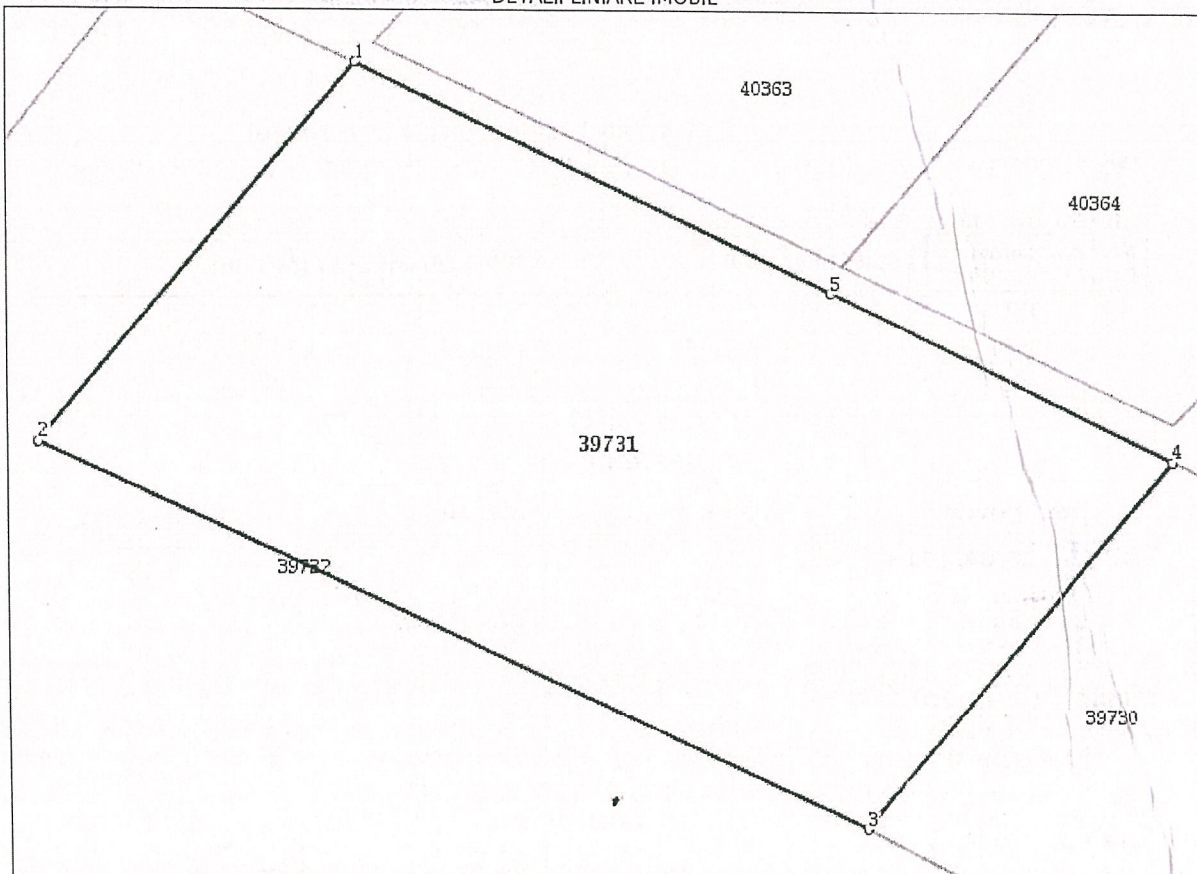

**Date referitoare la teren**

Nr Crt	Categorie folosință	Intra vilan	Suprafața (mp)	Tarla	Parcelă	Nr. topo	Observații / Referințe
1	curți construcții	DA	600	-	-	-	

**Lungime Segmente**

1) Valorile lungimilor segmentelor sunt obținute din proiecție în plan.

Punct început	Punct sfârșit	Lungime segment (m)
1	2	19.276
2	3	31.516
3	4	18.699
4	5	13.285
5	1	18.328

\*\* Lungimile segmentelor sunt determinate în planul de proiecție Stereo 70 și sunt rotunjite la 1 milimetru.

\*\*\* Distanța dintre puncte este formată din segmente cumulate ce sunt mai mici decât valoarea 1 milimetru.



Extrasul de carte funciară generat prin sistemul informatic integrat al ANCPI conține informațiile din cartea funciară active la data generării. Acesta este valabil în condițiile prevăzute de art. 7 din Legea nr. 455/2001, coroborat cu art. 3 din O.U.G. nr. 41/2016, exclusiv în mediul electronic, pentru activități și procese administrative prevăzute de legislația în vigoare. Valabilitatea poate fi extinsă și în forma fizică a documentului, fără semnătură olografă, cu acceptul expres sau procedural al instituției publice ori entității care a solicitat prezentarea acestui extras.

Verificarea corectitudinii și realității informațiilor conținute de document se poate face la adresa **[www.ancpi.ro/verificare](http://www.ancpi.ro/verificare)**, folosind codul de verificare online disponibil în antet. Codul de verificare este valabil 30 de zile calendaristice de la momentul generării documentului.

**Data și ora generării,**

28/02/2019, 15:08





Oficiul de Cadastru și Publicitate Imobiliară COVASNA  
Biroul de Cadastru și Publicitate Imobiliară Sfântu Gheorghe

### EXTRAS DE CARTE FUNCİARĂ PENTRU INFORMARE

Carte Funciară Nr. 39729 Sfântu Gheorghe

Nr. cerere	6853
Ziua	28
Luna	02
Anul	2019



100067528075

#### A. Partea I. Descrierea imobilului

TEREN Intravilan

Adresa: Loc. Sfântu Gheorghe, Jud. Covasna

Nr. Crt	Nr. cadastral Nr. topografic	Suprafața* (mp)	Observații / Referințe
A1	39729	600	

#### B. Partea II. Proprietari și acte

Înscrieri privitoare la dreptul de proprietate și alte drepturi reale		Referințe
<b>10415 / 20/04/2018</b>		
Act Notarial nr. act de dezmembrare nr. 1236, din 20/04/2018 emis de BNP Gramada Gheorghe;		
B1	Se înființează cartea funciară 39729 a imobilului cu numărul cadastral 39729/Sfântu Gheorghe, rezultat din dezmembrarea imobilului cu numărul cadastral 28953 înscris în cartea funciară 28953;	A1
<b>27232 / 12/10/2018</b>		
Act Administrativ nr. Decizia nr. 3, din 04/04/2018 emis de SC MULTI-TRANS SA; Act Administrativ nr. Adresa nr. 435, din 12/10/2018 emis de SC MULTI TRANS SA;		
B4	Intabulare, drept de PROPRIETATE, restituire în natură în baza Legii 10/2001, dobândit prin Lege, cota actuală 1/1 " "	A1
1) KURTULY ALEXANDRU 2) TOTH ELISABETA, nasc. Kurtuly 3) KURTULY ISTVAN		
<b>146 / 07/01/2019</b>		
Act Notarial nr. Antecontract de vânzare cumpărare nr. 2673, din 21/12/2018 emis de BNP Savu ALIN - GABRIEL-Anexa nr.1-Anexa nr.2;		
B5	se notează antecontractul de vânzare cumpărare asupra imobilului înscris în cartea funciară nr. 39729 Sf.Gheorghe cu obligația încheierii contractului de vânzare cumpărare autentic până la data de 29.11.2019 1) PK BRONZE S.R.L., CIF:37175931	A1

#### C. Partea III. SARCINI .

Înscrieri privind dezmembrările dreptului de proprietate, drepturi reale de garanție și sarcini	Referințe
NU SUNT	



Carte Funciară Nr. 39729 Comuna/Oraș/Municipiu: Sfântu Gheorghe  
**Anexa Nr. 1 La Partea I**

**Teren**

Nr cadastral	Suprafața (mp)*	Observații / Referințe
39729	600	

\* Suprafața este determinată în planul de proiecție Stereo 70.

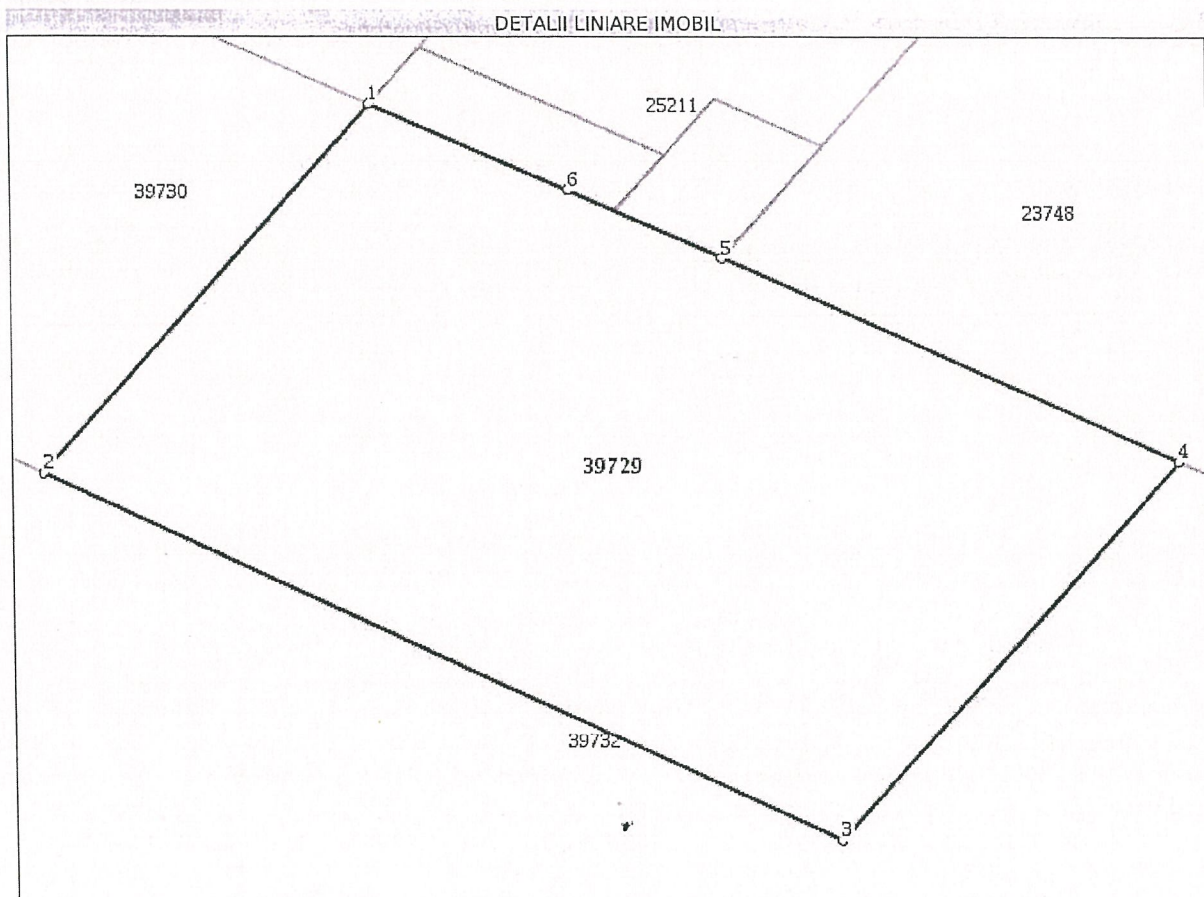

**Date referitoare la teren**

Nr Crt	Categorie folosință	Intra vilan	Suprafața (mp)	Tarla	Parcelă	Nr. topo	Observații / Referințe
1	arabil	DA	600	-	-	-	

**Lungime Segmente**

1) Valorile lungimilor segmentelor sunt obținute din proiecție în plan.

Punct început	Punct sfârșit	Lungime segment (m)
1	2	19.642
2	3	29.933
3	4	20.206
4	5	17.076
5	6	5.75
6	1	7.371



- \*\* Lungimile segmentelor sunt determinate în planul de proiecție Stereo 70 și sunt rotunjite la 1 milimetru.**  
**\*\*\* Distanța dintre puncte este formată din segmente cumulate ce sunt mai mici decât valoarea 1 milimetru.**

Extrasul de carte funciară generat prin sistemul informatic integrat al ANCPI conține informațiile din cartea funciară active la data generării. Acesta este valabil în condițiile prevăzute de art. 7 din Legea nr. 455/2001, coroborat cu art. 3 din O.U.G. nr. 41/2016, exclusiv în mediul electronic, pentru activități și procese administrative prevăzute de legislația în vigoare. Valabilitatea poate fi extinsă și în forma fizică a documentului, fără semnătură olografă, cu acceptul expres sau procedural al instituției publice ori entității care a solicitat prezentarea acestui extras.

Verificarea corectitudinii și realității informațiilor conținute de document se poate face la adresa **[www.ancpi.ro/verificare](http://www.ancpi.ro/verificare)**, folosind codul de verificare online disponibil în antet. Codul de verificare este valabil 30 de zile calendaristice de la momentul generării documentului.

**Data și ora generării,**

28/02/2019, 15:08





Oficiul de Cadastru și Publicitate Imobiliară COVASNA  
Biroul de Cadastru și Publicitate Imobiliară Sfântu Gheorghe

## EXTRAS DE CARTE FUNCİARĂ PENTRU INFORMARE

Carte Funciară Nr. 23746 Sfântu Gheorghe

Nr. cerere	6849
Ziua	28
Luna	02
Anul	2019

Cod verificare



100067525009

### A. Partea I. Descrierea imobilului

TEREN Intravilan

Nr. CF vechi: 17092/Sf. Gheorghe  
Nr. topografic: 2762/4/3/1/1/2/2

Adresa: Loc. Sfântu Gheorghe, Str. Lunca Oltului, Nr. 10, Jud. Covasna

Nr. Crt	Nr. cadastral Nr. topografic	Suprafața* (mp)	Observații / Referințe
A1	23746	2.633	

### Construcții

Crt	Nr. cadastral Nr.	Adresa	Observații / Referințe
A1.1	23746-C1	Loc. Sfântu Gheorghe, Str. Lunca Oltului, Nr. 10, Jud. Covasna	Nr. niveluri: 2; S. construită la sol: 132 mp; clădire P+M

### B. Partea II. Proprietari și acte

Înscrieri privitoare la dreptul de proprietate și alte drepturi reale		Referințe
19642 / 28/08/2013		
Act Notarial nr. Contract de vanzare-cumparare aut. nr.1430, din 27/08/2013 emis de NP KORODI POPA AURELIA NICOLETA;		
B10	Intabulare, drept de PROPRIETATEcumparare in regimul comunitatii legale de bunuri, dobandit prin Conventie, cota actuala 1/1	A1, A1.1
	1) CIAPRAZ GHEORGHE-VALENTIN, si sotia 2) CIAPRAZ CRISTINA	
22012 / 27/08/2018		
Act Notarial nr. antecontract de vanzare aut. nr. 2982, din 24/08/2018 emis de NP Gramada Gheorghe;		
B12	se notează antecontractul de vânzare cumpărare asupra imobilului înscris în cartea funciară nr. 23746 Sf. Gheorghe cu obligația încheierii contractului de vânzare cumpărare autentic până la data de 16.11.2018	A1, A1.1
	1) PK BRONZE SRL, CIF:37175893	
30844 / 16/11/2018		
Act Notarial nr. ACT ADITIOINAL AUT. NR. 2407, din 14/11/2018 emis de NP Savu ALIN - GABRIEL - la antecontractul de vanzare cumparare aut. nr. 2982/24.08.2018;		
B13	se noteaza actul aditional autenticat sub nr. 2407/14.11.2018 de NP Savu Alin Gabriel la antecontractul de vanzare cumparare aut. nr. 2982/24.08.2018 notat sub B.12 privind modificarea datei pana la care se va perfecta vanzarea cumpararea respectiv data de 17.12.2018.	A1, A1.1

### C. Partea III. SARCINI .

Inscrieri privind dezmembrămintele dreptului de proprietate, drepturi reale de garanție și sarcini	Referințe
NU SUNT	



Carte Funciară Nr. 23746 Comuna/Oraș/Municipiu: Sfântu Gheorghe  
**Anexa Nr. 1 La Partea I**

**Teren**

Nr cadastral	Suprafața (mp)*	Observații / Referințe
23746	2.633	

\* Suprafața este determinată în planul de proiecție Stereo 70.

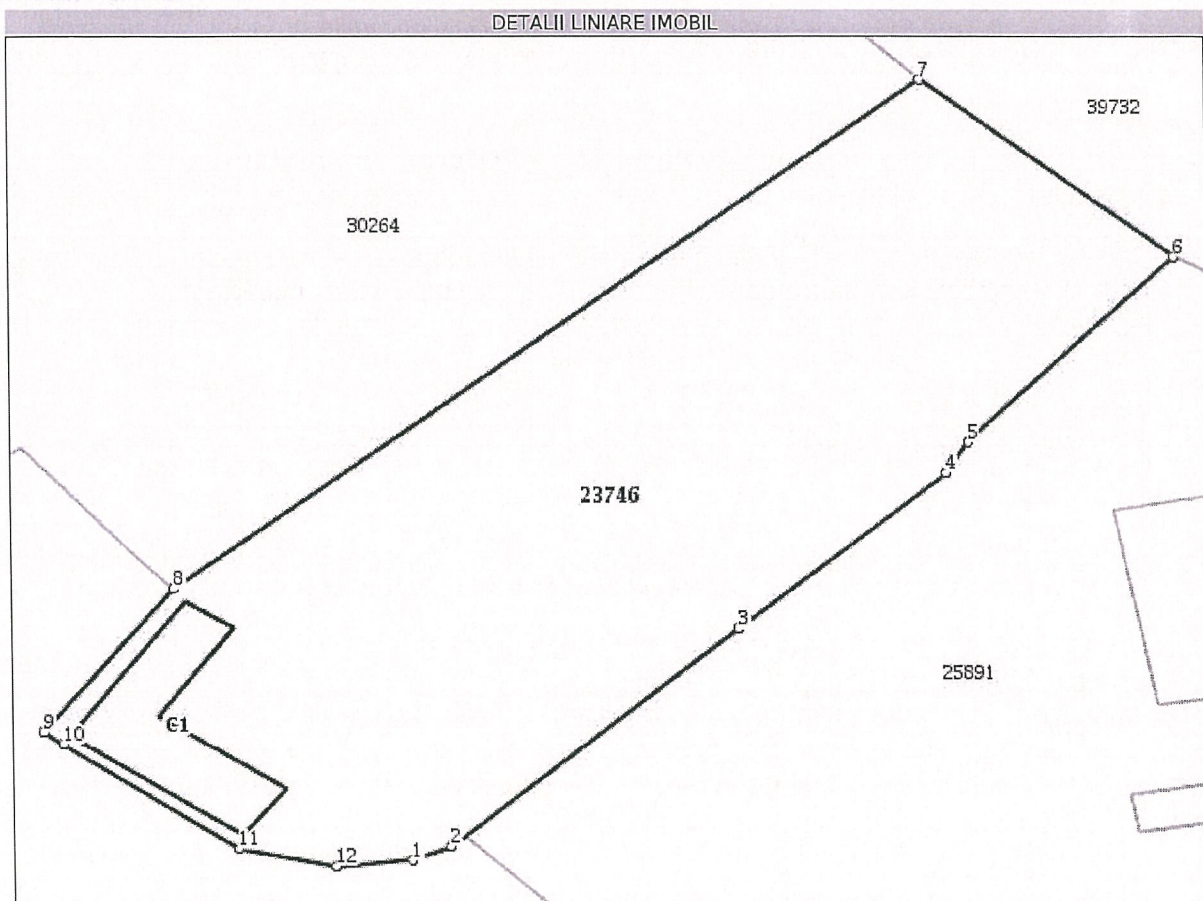

**Date referitoare la teren**

Nr Crt	Categorie folosință	Intra vilan	Suprafața (mp)	Tarla	Parcelă	Nr. topo	Observații / Referințe
1	curți construcții	DA	2.633	-	-	2762/4/3/1/1/2/2	

**Date referitoare la construcții**

Crt	Număr	Destinație construcție	Supraf. (mp)	Situație juridică	Observații / Referințe
A1.1	23746-C1	construcții de locuințe	Din acte: 100 Masurată: 132	Cu acte	S. construită la sol: 132 mp; clădire P+M

**Lungime Segmente**

1) Valorile lungimilor segmentelor sunt obținute din proiecție în plan.

Punct început	Punct sfârșit	Lungime segment (** (m)
1	2	3.2
2	3	30.235
3	4	21.757



Punct început	Punct sfârșit	Lungime segment (** (m)
4	5	3.369
5	6	23.412
6	7	25.42
7	8	74.628
8	9	16.726
9	10	1.852
10	11	16.503
11	12	7.55
12	1	5.853

\*\* Lungimile segmentelor sunt determinate în planul de proiecție Stereo 70 și sunt rotunjite la 1 milimetru.

\*\*\* Distanța dintre puncte este formată din segmente cumulate ce sunt mai mici decât valoarea 1 milimetru.

Extrasul de carte funciară generat prin sistemul informatic integrat al ANCPI conține informațiile din cartea funciară active la data generării. Acesta este valabil în condițiile prevăzute de art. 7 din Legea nr. 455/2001, coroborat cu art. 3 din O.U.G. nr. 41/2016, exclusiv în mediul electronic, pentru activități și procese administrative prevăzute de legislația în vigoare. Valabilitatea poate fi extinsă și în forma fizică a documentului, fără semnătură olografă, cu acceptul expres sau procedural al instituției publice ori entității care a solicitat prezentarea acestui extras.

Verificarea corectitudinii și realității informațiilor conținute de document se poate face la adresa **[www.ancpi.ro/verificare](http://www.ancpi.ro/verificare)**, folosind codul de verificare online disponibil în antet. Codul de verificare este valabil 30 de zile calendaristice de la momentul generării documentului.

**Data și ora generării,**

28/02/2019, 14:04





Oficiul de Cadastru și Publicitate Imobiliară COVASNA  
Biroul de Cadastru și Publicitate Imobiliară Sfântu Gheorghe

## EXTRAS DE CARTE FUNCİARĂ PENTRU INFORMARE

Carte Funciară Nr. 30264 Sfântu Gheorghe

Nr. cerere	6851
Ziua	28
Luna	02
Anul	2019



### A. Partea I. Descrierea imobilului

TEREN Intravilan

Nr. CF vechi: 2131-Sf. Gheorghe  
Nr. topografic: 2762/4/2/b

Adresa: Loc. Sfântu Gheorghe, Jud. Covasna

Nr. Crt	Nr. cadastral Nr. topografic	Suprafața* (mp)	Observații / Referințe
A1	30264	15.118	Teren imprejmuit partial

### Construcții

Crt	Nr cadastral Nr.	Adresa	Observații / Referințe
A1.1	30264-C1	Loc. Sfântu Gheorghe, Jud. Covasna	S. construita la sol: 90 mp; magazie de lemn
A1.2	30264-C2	Loc. Sfântu Gheorghe, Jud. Covasna	S. construita la sol: 196 mp; birouri
A1.3	30264-C3	Loc. Sfântu Gheorghe, Jud. Covasna	S. construita la sol: 38 mp; grup sanitar

### B. Partea II. Proprietari și acte

Înscrieri privitoare la dreptul de proprietate și alte drepturi reale		Referințe
<b>4830 / 18/09/1998</b>		
Certificat De Atestare nr. seria M08 nr. 0091/1995;		
B1	Intabulare, drept de PROPRIETATE conf. H.G. 834/1991, dobandit prin Lege, cota actuala 1/1 1) <b>S.C. COVALIM S.A. SF.GHEORGHE</b> OBSERVATII: (provenita din conversia CF 2131-Sf. Gheorghe)	A1, A1.1, A1.2, A1.3
<b>22883 / 05/09/2018</b>		
Act Notarial nr. antecontract de vanzare cumparare aut. nr. 1809, din 04/09/2018 emis de NP Taracila Ionut Bogdan;		
B3	se notează antecontractul de vânzare cumpărare asupra imobilului înscris în cartea funciară nr. 30264 Sf. Gheorghe cu obligația încheierii contractului de vânzare cumpărare autentic până la data de 29.11.2019 1) <b>PK BRONZE SRL</b> , CIF: 37175893	A1, A1.1, A1.2, A1.3

### C. Partea III. SARCINI .

Inscrieri privind dezmembrămintele dreptului de proprietate, drepturi reale de garanție și sarcini	Referințe
NU SUNT	



**Anexa Nr. 1 La Partea I**

**Teren**

Nr cadastral	Suprafața (mp)*	Observații / Referințe
30264	15.118	Teren împrejmuit partial

\* Suprafața este determinată în planul de proiecție Stereo 70.

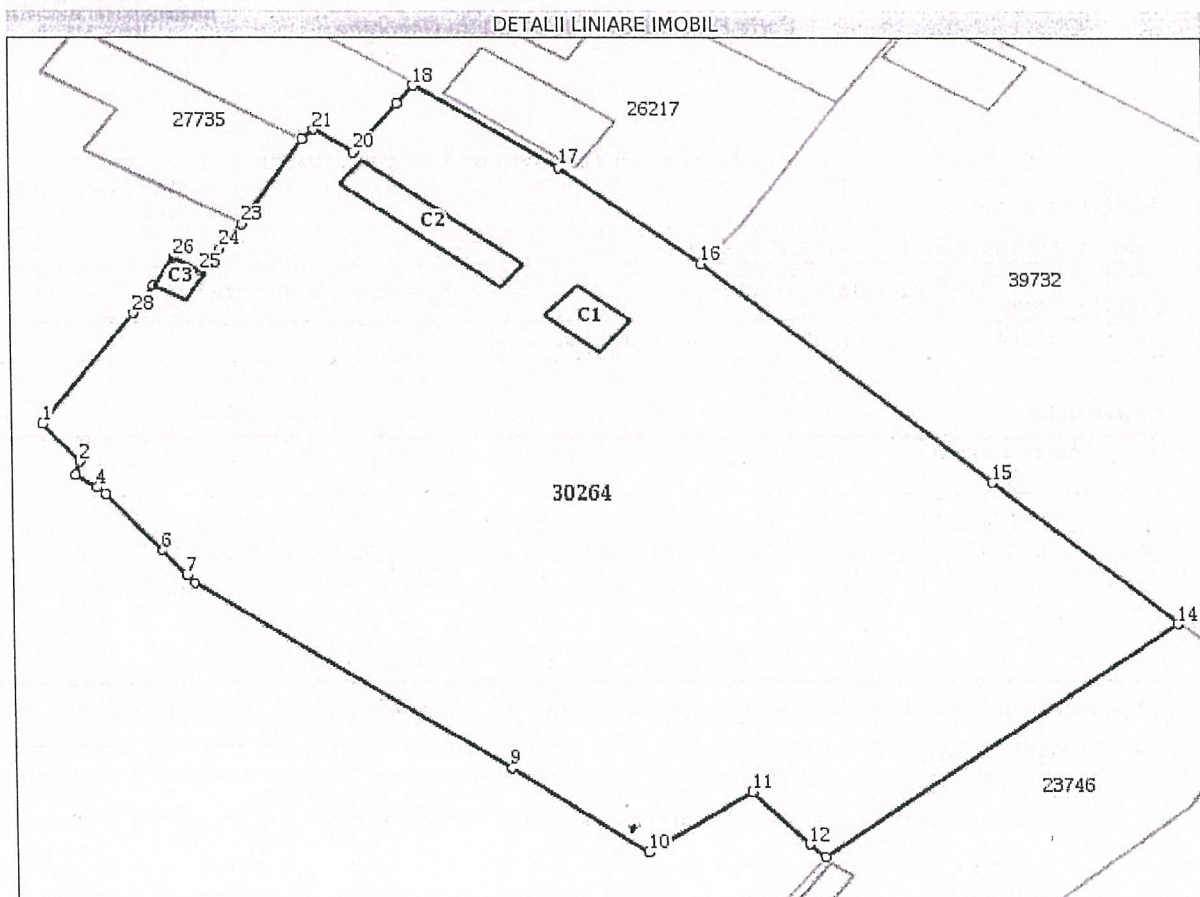

**Date referitoare la teren**

Nr Crt	Categorie folosință	Intra vilan	Suprafața (mp)	Tarla	Parcelă	Nr. topo	Observații / Referințe
1	curți construcții	DA	15.118	-	-	2762/4/2/b	curte

**Date referitoare la construcții**

Crt	Număr	Destinație construcție	Supraf. (mp)	Situație juridică	Observații / Referințe
A1.1	30264-C1	construcții anexa	90	Cu acte	S. construita la sol:90 mp; magazie de lemn
A1.2	30264-C2	construcții industriale si edilitare	196	Cu acte	S. construita la sol:196 mp; birouri
A1.3	30264-C3	construcții anexa	38	Cu acte	S. construita la sol:38 mp; grup sanitar

**Lungime Segmente**

1) Valorile lungimilor segmentelor sunt obținute din proiecție în plan.

Punct început	Punct sfârșit	Lungime segment (** (m)	Punct început	Punct sfârșit	Lungime segment (** (m)
1	2	9.771	2	3	2.757



Punct început	Punct sfârșit	Lungime segment (** (m))	Punct început	Punct sfârșit	Lungime segment (** (m))
3	4	4.109	4	5	2.077
5	6	14.576	6	7	6.275
7	8	2.057	8	9	62.794
9	10	27.854	10	11	20.955
11	12	13.94	12	13	3.683
13	14	74.628	14	15	41.187
15	16	64.372	16	17	30.076
17	18	28.682	18	19	4.582
19	20	12.067	20	21	7.959
21	22	2.733	22	23	19.979
23	24	6.185	24	25	5.503
25	26	5.114	26	27	6.51
27	28	6.465	28	1	26.931

\*\* Lungimile segmentelor sunt determinate în planul de proiecție Stereo 70 și sunt rotunjite la 1 milimetru.  
 \*\*\* Distanța dintre puncte este formată din segmente cumulate ce sunt mai mici decât valoarea 1 milimetru.

Extrasul de carte funciară generat prin sistemul informatic integrat al ANCPI conține informațiile din cartea funciară active la data generării. Acesta este valabil în condițiile prevăzute de art. 7 din Legea nr. 455/2001, coroborat cu art. 3 din O.U.G. nr. 41/2016, exclusiv în mediul electronic, pentru activități și procese administrative prevăzute de legislația în vigoare. Valabilitatea poate fi extinsă și în forma fizică a documentului, fără semnătură olografă, cu acceptul expres sau procedural al instituției publice ori entității care a solicitat prezentarea acestui extras.  
 Verificarea corectitudinii și realității informațiilor conținute de document se poate face la adresa **[www.ancpi.ro/verificare](http://www.ancpi.ro/verificare)**, folosind codul de verificare online disponibil în antet. Codul de verificare este valabil 30 de zile calendaristice de la momentul generării documentului.

**Data și ora generării,**

28/02/2019, 15:08





Oficiul de Cadastru și Publicitate Imobiliară COVASNA  
Biroul de Cadastru și Publicitate Imobiliară Sfântu Gheorghe

## EXTRAS DE CARTE FUNCİARĂ PENTRU INFORMARE

Carte Funciară Nr. 25891 Sfântu Gheorghe

Nr. cerere	6852
Ziua	28
Luna	02
Anul	2019



100067528083

### A. Partea I. Descrierea imobilului

Nr. CF vechi:18690

Nr. topografic:2762/4/3/2, 2763/6/1/2,

2762/4/3/1/2, 2762/4/3/1/1/1

TEREN Intravilan

Adresa: Loc. Sfântu Gheorghe, Str Lunca Oltului, Nr. 13, Jud. Covasna

Nr. Crt	Nr. cadastral Nr. topografic	Suprafața* (mp)	Observații / Referințe
A1	25891	Din acte: 22.949 Masurata: 23.161	

### Construcții

Crt	Nr cadastral Nr.	Adresa	Observații / Referințe
A1.1	25891-C1	Loc. Sfântu Gheorghe, Str Lunca Oltului, Nr. 13, Jud. Covasna	Nr. niveluri:3; S. construita la sol:290 mp; SEDIU ADMINISTRATIV. SUPRAFATA DESFASURATA=870 MP.
A1.2	25891-C2	Loc. Sfântu Gheorghe, Str Lunca Oltului, Nr. 13, Jud. Covasna	Nr. niveluri:1; S. construita la sol:16 mp; ANTENA RADIO. SUPRAFATA DESFASURATA = 16 MP.
A1.3	25891-C3	Loc. Sfântu Gheorghe, Str Lunca Oltului, Nr. 13, Jud. Covasna	Nr. niveluri:1; S. construita la sol:24 mp; CABINA CARBURANTI LUBRIFIANTI. SUPRAFATA DESFASURATA = 24 MP.
A1.4	25891-C4	Loc. Sfântu Gheorghe, Str Lunca Oltului, Nr. 13, Jud. Covasna	Nr. niveluri:1; S. construita la sol:67 mp; RAMPA AUTO, GRESARE. SUPRAFATA DESFASURATA = 67 MP
A1.5	25891-C5	Loc. Sfântu Gheorghe, Str Lunca Oltului, Nr. 13, Jud. Covasna	Nr. niveluri:1; S. construita la sol:375 mp; SPALATORIE. SUPRAFATA DESFASURATA = 375 MP.
A1.6	25891-C6	Loc. Sfântu Gheorghe, Str Lunca Oltului, Nr. 13, Jud. Covasna	Nr. niveluri:1; S. construita la sol:200 mp; ATELIERE. SUPRAFATA DESFASURATA = 200 MP.
A1.7	25891-C7	Loc. Sfântu Gheorghe, Str Lunca Oltului, Nr. 13, Jud. Covasna	Nr. niveluri:1; S. construita la sol:323 mp; MAGAZIE. SUPRAFATA DESFASURATA = 323 MP.
A1.8	25891-C8	Loc. Sfântu Gheorghe, Str Lunca Oltului, Nr. 13, Jud. Covasna	Nr. niveluri:1; S. construita la sol:80 mp; BARACA METALICA. SUPRAFATA DESFASURATA = 80 MP.
A1.9	25891-C9	Loc. Sfântu Gheorghe, Str Lunca Oltului, Nr. 13, Jud. Covasna	Nr. niveluri:2; S. construita la sol:1745 mp; S. construita desfasurata:2215 mp; HALA SI GRUP SOCIAL

### B. Partea II. Proprietari și acte

Înscrieri privitoare la dreptul de proprietate și alte drepturi reale		Referințe
<b>7300 / 19/12/2002</b>		
Certificat nr. de înscriere mențiuni nr. 2182/1999, 1953/2001 emis de Camera de C și Industrieomert (act aditional aut. nr. 2162/1999, certificat de înregistrare seria A 017039 din 25.09.2001);		
B1	Intabulare, drept de PROPRIETATE ca aport in natura la capitalul social, dobândit prin Conventie, cota actuala 1/1 1) <b>S.C. TRAMAR SA SF. GHEORGHE</b> OBSERVATII: (provenita din conversia CF 18690)-25981	A1, A1.1, A1.2, A1.3, A1.4, A1.5, A1.6, A1.7, A1.8, A1.9
<b>23189 / 14/09/2015</b>		
Act Notarial nr. Contract de ipoteca imobiliara nr. 1367, din 14/09/2015 emis de BNP Savu ALIN - GABRIEL (Adresa nr. 7448/10.09.2015-emisa de BRD , Adresa nr. 4790/10.09.2015-ANAF);		
B8	se noteaza interdictiile de înstrăinare, grevare, închiriere, dezmembrare, alipire, demolare, construire, restructurare și amenajare, 1) <b>RAIFFEISEN BANK S.A., CIF:361820</b>	A1, A1.1, A1.2, A1.3, A1.4, A1.5, A1.6, A1.7, A1.8, A1.9
<b>16870 / 13/06/2016</b>		
Act Notarial nr. contract de ipotecă imobiliară 850, din 13/06/2016 emis de NP Savu ALIN - GABRIEL;		
B10	se notează interdicțiile de înstrăinare, grevare, închiriere, dezmembrare, alipire, demolare, construire, restructurare și amenajare 1) <b>RAIFFEISEN BANK SA, CIF:361820</b> OBSERVATII: 25891	A1, A1.1, A1.2, A1.3, A1.4, A1.5, A1.6, A1.7, A1.8, A1.9 / B.13



Înscrieri privitoare la dreptul de proprietate și alte drepturi reale		Referințe
<b>14839 / 26/06/2017</b>		
Act Notarial nr. Contract de ipoteca imobiliara aut. nr. 889, din 26/06/2017 emis de NP Savu ALIN - GABRIEL;		
B12	se noteaza interdictiile de instrainare, grevare, inchiriere, dezmembrare, alipire, demolare, construire, restructurare, amenajare	A1, A1.1, A1.2, A1.3, A1.4, A1.5, A1.6, A1.7, A1.8, A1.9 / B.13
1) <b>RAIFFEISEN BANK SA</b> , CIF:361820		
<b>15514 / 14/06/2018</b>		
Act Notarial nr. contract de ipoteca imobiliara autentificat sub nr. 1278, din 14/06/2018 emis de NP Savu ALIN - GABRIEL;		
B13	se noteaza interdictiile de instrainare, grevare, inchiriere, dezmembrare, alipire, demolare, construire, restructurare si amenajare	A1, A1.1, A1.2, A1.3, A1.4, A1.5, A1.6, A1.7, A1.8, A1.9
1) <b>RAIFFEISEN BANK SA</b> , CIF:361820		
<b>23721 / 14/09/2018</b>		
Act Notarial nr. Antecontract de vanzare aut. nr. 1906, din 11/09/2018 emis de NP Savu ALIN - GABRIEL;		
B14	se noteaza promisiunea bilaterala de vanzare-cumparare cu obligatia perfectarii Contractului de vanzare-cumparare in forma autentica pana la data de 29.11.2019	A1, A1.1, A1.2, A1.3, A1.4, A1.5, A1.6, A1.7, A1.8, A1.9 / B.15
1) <b>PK BRONZE SRL</b> , CIF:37175893, cu sediul in Bucuresti		
<b>30843 / 16/11/2018</b>		
Act Notarial nr. act aditional nr.1 aut.2406, din 14/11/2018 emis de NP Savu ALIN - GABRIEL, la antecontractul de vanzare-cumparare aut.1906/11.09.2018 emis de NP Savu Alin Gabriel;		
B15	se noteaza existenta actului aditional nr.1 autentificat sub nr.2406/14.11.2018 de NP Savu Alin Gabriel la antecontractul de vanzare-cumparare autentificat sub nr.1906/11.09.2018 de NP Savu Alin Gabriel, inscris in cartea funciara nr.25891 Sf.Gheorghe sub B.14.	A1, A1.1, A1.2, A1.3, A1.4, A1.5, A1.6, A1.7, A1.8, A1.9

**C. Partea III. SARCINI**

Înscrieri privind dezmembrămintele dreptului de proprietate, drepturi reale de garanție și sarcini		Referințe
<b>23189 / 14/09/2015</b>		
Act Notarial nr. Contract de ipoteca imobiliara nr. 1367, din 14/09/2015 emis de BNP Savu ALIN - GABRIEL (Adresa nr. 7448/10.09.2015-emisa de BRD , Adresa nr. 4790/10.09.2015-ANAF);		
C18	Intabulare, drept de IPOTECA, Valoare:1453000 RONsi celelalte obligatii de plata aferente creditului	A1, A1.1, A1.2, A1.3, A1.4, A1.5, A1.6, A1.7, A1.8, A1.9
1) <b>RAIFFEISEN BANK S.A.</b> , CIF:361820		
OBSERVATII: 25891		
C19	Intabulare, drept de IPOTECA, Valoare:100000 EURsi celelalte obligatii de plata aferente creditului	A1, A1.1, A1.2, A1.3, A1.4, A1.5, A1.6, A1.7, A1.8, A1.9
1) <b>RAIFFEISEN BANK S.A.</b> , CIF:361820		
OBSERVATII: 25891		
<b>16870 / 13/06/2016</b>		
Act Notarial nr. contract de ipotecă imobiliară 850, din 13/06/2016 emis de NP Savu ALIN - GABRIEL;		
C22	Intabulare, drept de IPOTECA, Valoare:100000 EURși celelalte obligatii de plată aferente creditului	A1, A1.1, A1.2, A1.3, A1.4, A1.5, A1.6, A1.7, A1.8, A1.9 / C.25
1) <b>RAIFFEISEN BANK SA</b> , CIF:361820		
OBSERVATII: 25891		
<b>14839 / 26/06/2017</b>		
Act Notarial nr. Contract de ipoteca imobiliara aut. nr. 889, din 26/06/2017 emis de NP Savu ALIN - GABRIEL;		
C24	Intabulare, drept de IPOTECA, Valoare:200000 EURsi celelalte obligatii de plata aferente creditului	A1, A1.1, A1.2, A1.3, A1.4, A1.5, A1.6, A1.7, A1.8, A1.9 / C.25
1) <b>RAIFFEISEN BANK SA</b> , CIF:361820		
<b>15514 / 14/06/2018</b>		
Act Notarial nr. contract de ipoteca imobiliara autentificat sub nr. 1278, din 14/06/2018 emis de NP Savu ALIN - GABRIEL;		
C25	Intabulare, drept de IPOTECA, Valoare:200000 EUR, si celelalte obligatii de plata aferente creditului( reprezentand majorarea facilitatii de credit de la suma initiala de 300.000 Euro la suma de 500.000 Euro cu suma suplimentara de 200.000 Euro )	A1, A1.1, A1.2, A1.3, A1.4, A1.5, A1.6, A1.7, A1.8, A1.9
1) <b>RAIFFEISEN BANK SA</b> , CIF:361820		



**Anexa Nr. 1 La Partea I****Teren**

Nr cadastral	Suprafața (mp)*	Observații / Referințe
25891	Din acte: 22.949 Masurata: 23.161	

\* Suprafața este determinată în planul de proiecție Stereo 70.

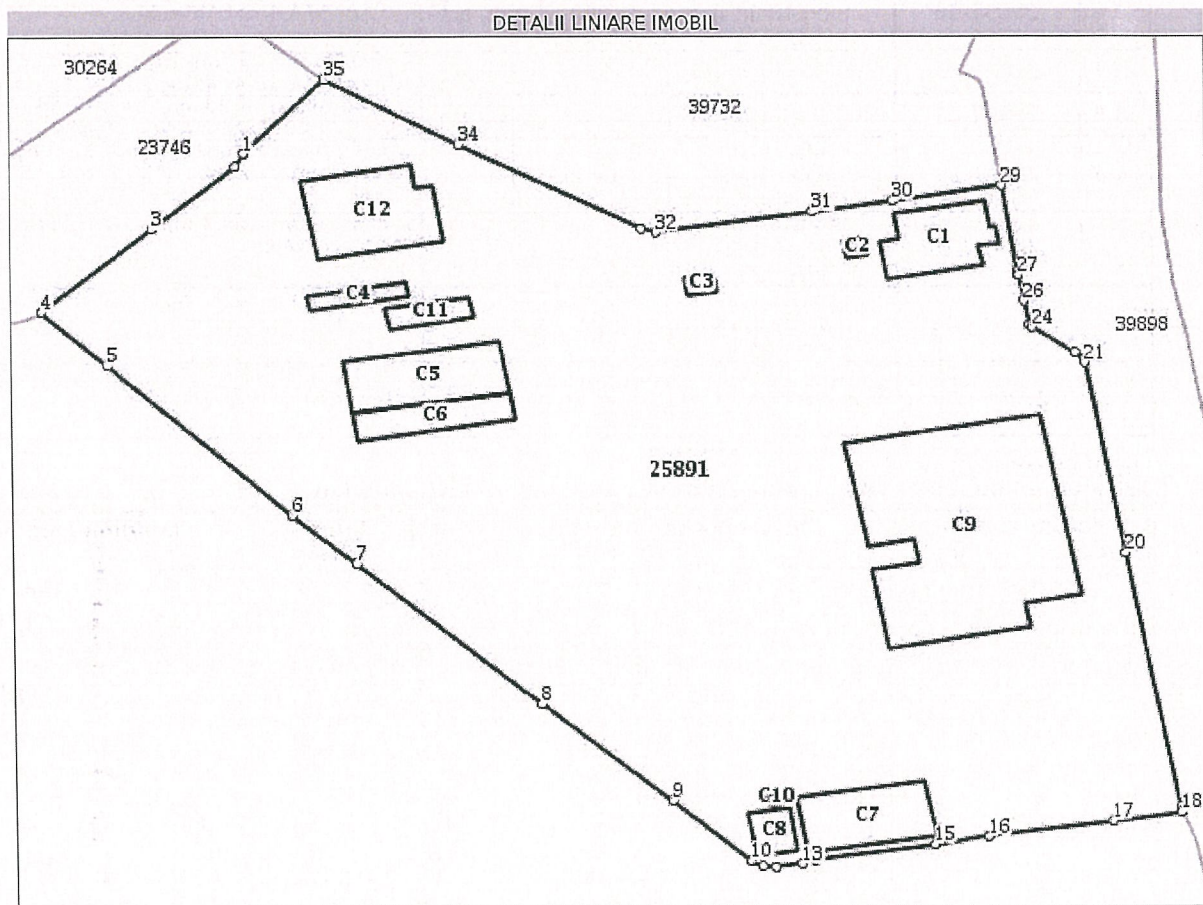
**Date referitoare la teren**

Nr Crt	Categorie folosință	Intra vilan	Suprafața (mp)	Tarla	Parcelă	Nr. topo	Observații / Referințe
1	curți construcții	DA	23.161	-	-	2762/4/3/2	

**Date referitoare la construcții**

Crt	Număr	Destinație construcție	Supraf. (mp)	Situație juridică	Observații / Referințe
A1.1	25891-C1	construcții industriale și edilitare	290	Cu acte	S. construita la sol: 290 mp; SEDIU ADMINISTRATIV. SUPRAFAȚA DESFĂȘURATĂ = 870 MP.
A1.2	25891-C2	construcții anexa	16	Cu acte	S. construita la sol: 16 mp; ANTENĂ RADIO. SUPRAFAȚA DESFĂȘURATĂ = 16 MP.
A1.3	25891-C3	construcții industriale și edilitare	24	Cu acte	S. construita la sol: 24 mp; CABINĂ CARBURANȚI LUBRIFIANȚI. SUPRAFAȚA DESFĂȘURATĂ = 24 MP.



Crt	Număr	Destinație construcție	Supraf. (mp)	Situație juridică	Observații / Referințe
A1.4	25891-C4	construcții industriale și edilitare	67	Cu acte	S. construită la sol:67 mp; RAMPA AUTO, GRESARE. SUPRAFATA DESFASURATA = 67 MP
A1.5	25891-C5	construcții industriale și edilitare	375	Cu acte	S. construită la sol:375 mp; SPALATORIE. SUPRAFATA DESFASURATA = 375 MP.
A1.6	25891-C6	construcții industriale și edilitare	200	Cu acte	S. construită la sol:200 mp; ATELIERE. SUPRAFATA DESFASURATA = 200 MP.
A1.7	25891-C7	construcții anexa	323	Cu acte	S. construită la sol:323 mp; MAGAZIE. SUPRAFATA DESFASURATA = 323 MP.
A1.8	25891-C8	construcții anexa	80	Cu acte	S. construită la sol:80 mp; BARACA METALICA. SUPRAFATA DESFASURATA = 80 MP.
A1.9	25891-C9	construcții industriale și edilitare	1.745	Cu acte	S. construită la sol:1745 mp; S. construită desfasurata:2215 mp; HALA SI GRUP SOCIAL
A1.10	25891-C10	construcții industriale și edilitare	7	Fara acte	S. construită la sol:7 mp; STATIE POMPARE CANAL MENAJER
A1.11	25891-C11	construcții industriale și edilitare	82	Fara acte	S. construită la sol:82 mp; DECANTOR, FOSA SEPTICA
A1.12	25891-C12	construcții industriale și edilitare	441	Fara acte	S. construită la sol:441 mp; CENTRALA TERMICA, COSURI DE FUM

#### Lungime Segmente

1) Valorile lungimilor segmentelor sunt obținute din proiecție în plan.

Punct început	Punct sfârșit	Lungime segment (** (m)
1	2	3.369
3	4	28.678
5	6	49.685
7	8	48.044
9	10	20.63
11	12	2.505
13	14	2.75
15	16	10.525
17	18	13.172
19	20	60.237
21	22	0.695
23	24	10.142
25	26	5.893
27	28	1.124
29	30	21.297
31	32	30.489
33	34	39.976
35	1	23.412

Punct început	Punct sfârșit	Lungime segment (** (m)
2	3	21.757
4	5	17.577
6	7	16.64
8	9	33.655
10	11	2.521
12	13	5.074
14	15	23.222
16	17	24.015
18	19	1.379
20	21	45.127
22	23	2.379
24	25	0.572
26	27	6.111
28	29	20.218
30	31	15.51
32	33	3.033
34	35	29.859

\*\* Lungimile segmentelor sunt determinate în planul de proiecție Stereo 70 și sunt rotunjite la 1 milimetru.

\*\*\* Distanța dintre puncte este formată din segmente cumulate ce sunt mai mici decât valoarea 1 milimetru.



Extrasul de carte funciară generat prin sistemul informatic integrat al ANCPI conține informațiile din cartea funciară active la data generării. Acesta este valabil în condițiile prevăzute de art. 7 din Legea nr. 455/2001, coroborat cu art. 3 din O.U.G. nr. 41/2016, exclusiv în mediul electronic, pentru activități și procese administrative prevăzute de legislația în vigoare. Valabilitatea poate fi extinsă și în forma fizică a documentului, fără semnătură olografă, cu acceptul expres sau procedural al instituției publice ori entității care a solicitat prezentarea acestui extras.

Verificarea corectitudinii și realității informațiilor conținute de document se poate face la adresa **[www.ancpi.ro/verificare](http://www.ancpi.ro/verificare)**, folosind codul de verificare online disponibil în antet. Codul de verificare este valabil 30 de zile calendaristice de la momentul generării documentului.

**Data și ora generării,**

28/02/2019, 15:08





Oficiul de Cadastru și Publicitate Imobiliară COVASNA  
Biroul de Cadastru și Publicitate Imobiliară Sfântu Gheorghe

## EXTRAS DE CARTE FUNCİARĂ PENTRU INFORMARE

Carte Funciară Nr. 39732 Sfântu Gheorghe

Nr. cerere	6856
Ziua	28
Luna	02
Anul	2019

Cod verificare



.100067528078

### A. Partea I. Descrierea imobilului

TEREN Intravilan

Adresa: Loc. Sfântu Gheorghe, Jud. Covasna

Nr. Crt	Nr. cadastral Nr. topografic	Suprafața* (mp)	Observații / Referințe
A1	39732	19.209	

### Construcții

Crt	Nr cadastral Nr.	Adresa	Observații / Referințe
A1.1	39732-C1	Loc. Sfântu Gheorghe, Jud. Covasna	S. construita la sol:57 mp; vestiar cu grup social
A1.2	39732-C2	Loc. Sfântu Gheorghe, Jud. Covasna	S. construita la sol:213 mp; cladire administrativa

### B. Partea II. Proprietari și acte

Înscrieri privitoare la dreptul de proprietate și alte drepturi reale		Referințe
<b>10415 / 20/04/2018</b>		
Act Notarial nr. act de dezmembrare nr. 1236, din 20/04/2018 emis de BNP Gramada Gheorghe;		
B1	Se infiinteaza cartea funciara 39732 a imobilului cu numarul cadastral 39732/Sfântu Gheorghe, rezultat din dezmembrarea imobilului cu numarul cadastral 28953 inscris in cartea funciara 28953;	A1
<b>33985 / 04/12/2018</b>		
Contract De Vânzare-Cumpărare nr. 2483, din 26/11/2018 emis de NP Savu ALIN - GABRIEL; Act Notarial nr. declaratie 2521, din 28/11/2018 emis de NP Savu ALIN - GABRIEL;		
B7	Intabulare, drept de PROPRIETATE, cumparare, dobandit prin Conventie, cota actuala 1/1 1) PK BRONZE SRL, CIF:37175893	A1, A1.1, A1.2

### C. Partea III. SARCINI .

Inscrieri privind dezmembrămintele dreptului de proprietate, drepturi reale de garanție și sarcini	Referințe
NU SUNT	



Carte Funciară Nr. 39732 Comuna/Oraș/Municipiu: Sfântu Gheorghe  
**Anexa Nr. 1 La Partea I**

**Teren**

Nr cadastral	Suprafața (mp)*	Observații / Referințe
39732	19.209	

\* Suprafața este determinată în planul de proiecție Stereo 70.

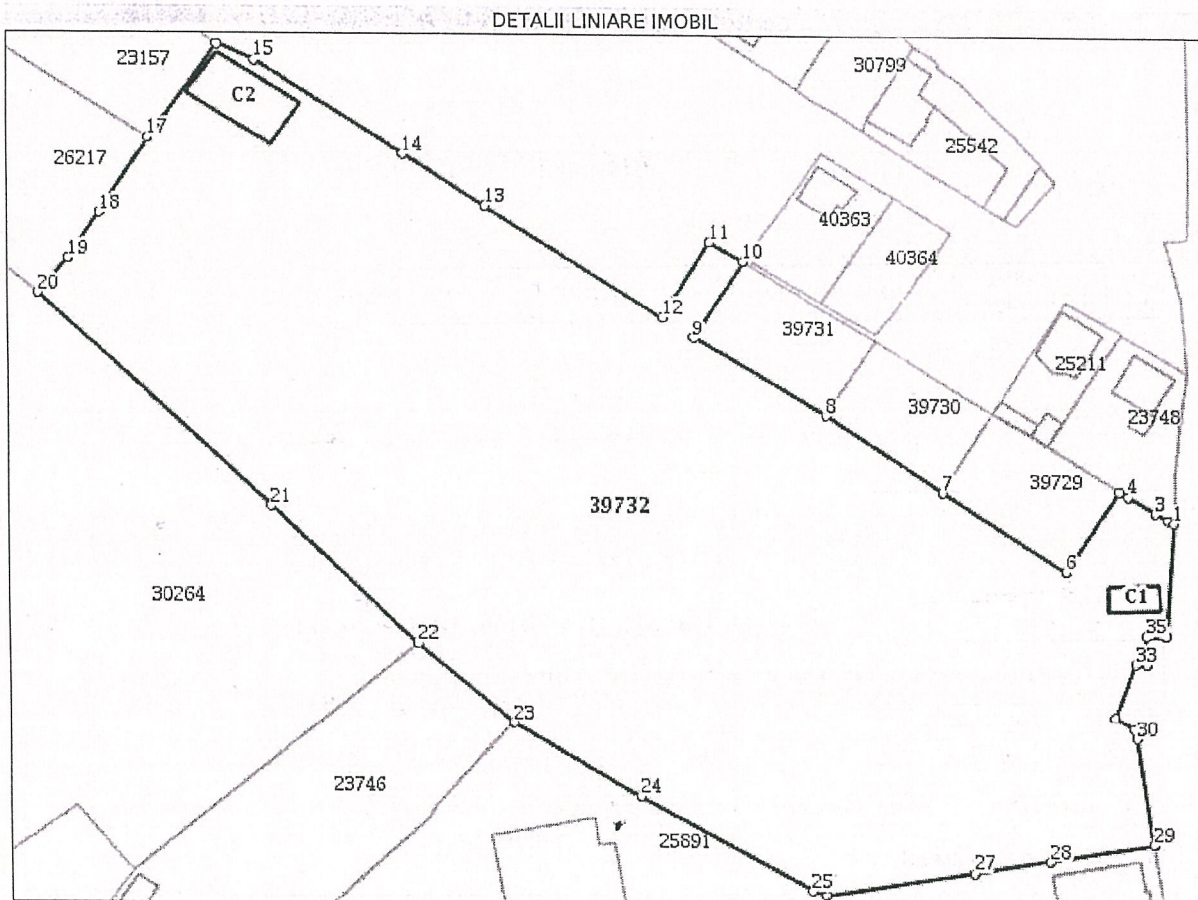

**Date referitoare la teren**

Nr Crt	Categorie folosință	Intra vilan	Suprafața (mp)	Tarla	Parcelă	Nr. topo	Observații / Referințe
1	faneata	DA	18.661	-	-	-	
2	arabil	DA	348	-	-	-	
3	curti constructii	DA	200	-	-	-	

**Date referitoare la construcții**

Crt	Număr	Destinație construcție	Supraf. (mp)	Situație juridică	Observații / Referințe
A1.1	39732-C1	construcții anexa	57	Cu acte	S. construita la sol:57 mp; vestiar cu grup social
A1.2	39732-C2	construcții industriale si edilitare	213	Cu acte	S. construita la sol:213 mp; cladire administrativa

**Lungime Segmente**

1) Valorile lungimilor segmentelor sunt obținute din proiecție în plan.

Punct început	Punct sfârșit	Lungime segment (** (m)	Punct început	Punct sfârșit	Lungime segment (** (m)
---------------	---------------	-------------------------	---------------	---------------	-------------------------



Punct început	Punct sfârșit	Lungime segment (m)	Punct început	Punct sfârșit	Lungime segment (m)
1	2	1.2	2	3	2.998
3	4	6.573	4	5	2.103
5	6	20.206	6	7	29.933
7	8	28.407	8	9	31.516
9	10	19.276	10	11	8.034
11	12	18.712	12	13	42.97
13	14	19.779	14	15	35.721
15	16	8.324	16	17	24.0
17	18	18.638	18	19	11.483
19	20	9.783	20	21	64.372
21	22	41.187	22	23	25.42
23	24	29.859	24	25	39.976
25	26	3.033	26	27	30.489
27	28	15.51	28	29	21.297
29	30	22.705	30	31	2.014
31	32	4.532	32	33	12.286
33	34	2.127	34	35	5.797
35	36	4.098	36	1	23.939

\*\* Lungimile segmentelor sunt determinate în planul de proiecție Stereo 70 și sunt rotunjite la 1 milimetru.

\*\*\* Distanța dintre puncte este formată din segmente cumulate ce sunt mai mici decât valoarea 1 milimetru.

Extrasul de carte funciară generat prin sistemul informatic integrat al ANCPI conține informațiile din cartea funciară active la data generării. Acesta este valabil în condițiile prevăzute de art. 7 din Legea nr. 455/2001, coroborat cu art. 3 din O.U.G. nr. 41/2016, exclusiv în mediul electronic, pentru activități și procese administrative prevăzute de legislația în vigoare. Valabilitatea poate fi extinsă și în forma fizică a documentului, fără semnătură olografă, cu acceptul expres sau procedural al instituției publice ori entității care a solicitat prezentarea acestui extras.

Verificarea corectitudinii și realității informațiilor conținute de document se poate face la adresa [www.ancpi.ro/verificare](http://www.ancpi.ro/verificare), folosind codul de verificare online disponibil în anet. Codul de verificare este valabil 30 de zile calendaristice de la momentul generării documentului.

Data și ora generării,

28/02/2019, 15:08



# CALCUL SUPRAFATA

Nr. Pct.	X [m]	Y [m]
1	485717.985	562290.809
2	485716.620	562291.006
3	485714.723	562277.971
4	485711.008	562254.245
5	485709.318	562243.857
6	485705.691	562220.920
7	485704.823	562218.311
8	485704.037	562213.298
9	485704.300	562210.807
10	485705.497	562208.588
11	485719.609	562193.540
12	485742.508	562168.876
13	485775.256	562133.722
14	485786.570	562121.520
15	485821.828	562086.513
16	485834.303	562074.130
17	485833.248	562072.985
18	485831.988	562070.043
19	485831.457	562064.214
20	485833.118	562056.849
21	485842.977	562043.614
22	485844.145	562042.177
23	485857.590	562052.126
24	485860.279	562049.609
25	485870.928	562040.613
26	485858.531	562023.718
27	485875.804	562001.867
28	485913.694	561951.793
29	485915.226	561950.421
30	485920.276	561946.697
31	485931.957	561937.978
32	485933.409	561936.493
33	485935.847	561933.185
34	485938.520	561933.859
35	485946.307	561927.957
36	485968.849	561942.693
37	485974.548	561945.747
38	485980.163	561949.039
39	485977.426	561953.359
40	485981.977	561956.452
41	485987.004	561960.056

42	486004.384	561969.909
43	486006.462	561971.684
44	486001.802	561978.135
45	486011.651	561985.108
46	486015.390	561987.755
47	485998.544	562010.969
48	485978.890	562033.735
49	485986.430	562039.970
50	485996.108	562046.149
51	486011.929	562056.001
52	486031.615	562069.729
53	486028.248	562077.341
54	486008.733	562107.261
55	485997.846	562123.775
56	485974.370	562159.765
57	485990.427	562169.372
58	485986.200	562176.205
59	485976.420	562191.706
60	485969.260	562202.896
61	485960.946	562215.889
62	485954.252	562226.528
63	485950.331	562232.770
64	485947.273	562237.639
65	485938.044	562252.007
66	485933.484	562259.387
67	485932.026	562262.007
68	485931.412	562263.038
69	485907.529	562261.394
70	485907.478	562257.296
71	485901.683	562257.148
72	485901.797	562255.024
73	485890.331	562250.610
74	485888.025	562254.511
75	485886.077	562255.022
76	485863.614	562258.331
77	485843.620	562261.329
78	485842.508	562261.491
79	485836.475	562262.464
80	485830.657	562263.403
81	485830.347	562263.884
82	485824.347	562272.061
83	485822.661	562273.740
84	485821.976	562273.859
85	485777.424	562281.038

S=61861MP





Nr. Pct.	X [m]	Y [m]	Z [m]
1	485.880.551	562.281.053	523.58
2	485.934.034	562.191.871	523.42
3	486.020.235	562.089.775	522.99
4	486.019.663	562.086.462	523.33
5	486.022.588	562.085.953	523
6	486.013.456	562.083.773	523.46
7	486.015.741	562.083.860	523.48
8	486.009.933	562.081.514	523.48
9	486.021.648	562.063.554	523.39
10	486.020.108	562.061.972	523.41
11	486.016.636	562.059.573	523.43
12	486.008.043	562.054.182	523.35
13	486.007.955	562.055.435	523.39
14	486.004.833	562.061.109	523.41
15	486.011.162	562.087.385	523.48
16	486.007.819	562.092.228	523.49
17	486.007.056	562.094.021	523.51
18	486.008.773	562.107.351	522.78
19	485.994.350	562.102.054	523.39
20	485.990.448	562.099.593	523.51
21	486.001.355	562.110.448	523.68
22	485.997.719	562.123.832	523.35
23	485.986.593	562.141.060	522.86
24	485.980.813	562.144.867	523.23
25	485.974.390	562.159.722	522.76
26	485.990.538	562.169.392	522.89
27	485.990.304	562.179.102	522.6
28	485.959.606	562.151.758	523.54
29	485.962.753	562.153.936	523.52
30	485.970.760	562.114.011	523.53
31	485.960.939	562.106.688	523.88
32	485.980.120	562.078.261	523.33
33	485.976.832	562.070.849	523.17
34	485.979.887	562.066.686	523.23
35	485.981.205	562.062.714	523.67
36	485.978.903	562.061.239	523.6
37	485.980.029	562.059.192	523.72
38	485.977.027	562.057.312	523.16
39	485.966.655	562.054.024	523.11
40	485.966.523	562.051.545	522.86
41	485.975.192	562.041.502	523.1
42	485.984.342	562.061.092	523.81
43	485.933.881	562.092.347	522.83
44	485.932.723	562.090.229	522.33

45	485.929.060	562.092.442	522.08
46	485.937.141	562.084.119	522.05
47	485.919.308	562.085.935	522.08
48	485.923.180	562.104.705	522.54
49	485.944.127	562.131.830	523.74
50	485.927.335	562.128.284	523.09
51	485.900.774	562.129.810	522.51
52	485.903.908	562.127.425	522.5
53	485.896.375	562.133.093	522.6
54	485.893.958	562.135.420	522.41
55	485.885.690	562.132.137	522.5
56	485.894.871	562.143.303	522.62
57	485.895.870	562.176.869	523.38
58	485.864.540	562.170.380	522.29
59	485.867.157	562.171.528	522.04
60	485.895.333	562.206.538	523.63
61	485.887.184	562.204.422	523.45
62	485.871.722	562.203.471	523.58
63	485.854.874	562.206.562	522.46
64	485.870.988	562.214.146	523.51
65	485.858.091	562.217.850	523.04
66	485.856.970	562.219.682	522.74
67	485.896.693	562.204.519	523.56
68	485.903.122	562.194.510	523.43
69	485.909.924	562.208.754	523.28
70	485.911.007	562.209.546	523.24
71	485.910.070	562.214.056	523.28
72	485.911.655	562.216.979	523.4
73	485.911.924	562.221.912	523.46
74	485.909.973	562.216.731	523.52
75	485.904.621	562.213.068	523.59
76	485.907.930	562.219.835	523.51
77	485.904.526	562.226.020	523.36
78	485.902.409	562.229.201	523.2
79	485.901.033	562.235.237	523.84
80	485.891.540	562.248.369	523.77
81	485.893.735	562.249.587	523.48
82	485.901.147	562.254.402	523.24
83	485.902.225	562.252.039	523.46
84	485.903.361	562.250.092	523.52
85	485.907.221	562.239.025	523.51
86	485.930.120	562.214.225	523.29
87	485.928.650	562.213.148	523.46
88	485.928.205	562.212.043	523.49
89	485.930.567	562.208.540	523.4
90	485.931.340	562.208.830	523.37

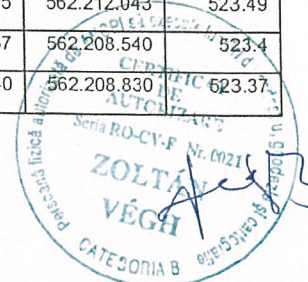



91	485.931.287	562.208.233	523.37
92	485.936.200	562.211.796	523.46
93	485.935.166	562.212.087	523.45
94	485.936.473	562.212.835	523.47
95	485.930.971	562.218.380	523.48
96	485.931.478	562.220.353	523.48
97	485.937.409	562.220.709	523.28
98	485.944.199	562.224.615	523.52
99	485.947.523	562.227.024	523.31
100	485.949.811	562.228.329	523.32
101	485.951.523	562.226.022	523.44
102	485.954.461	562.226.185	522.82
103	485.954.037	562.224.182	523.26
104	485.954.175	562.226.629	522.85
105	485.954.679	562.226.130	522.65
106	485.956.126	562.223.432	522.67
107	485.972.207	562.194.079	523.21
108	485.974.862	562.194.279	522.8
109	485.932.449	562.228.251	523.46
110	485.929.240	562.233.133	523.4
111	485.938.383	562.232.461	523.54
112	485.937.248	562.245.462	523.58
113	485.939.485	562.246.702	523.53
114	485.938.888	562.250.350	523.12
115	485.933.164	562.259.203	523.35
116	485.931.661	562.261.664	523.42
117	485.926.921	562.261.269	523.25
118	485.979.380	562.118.030	523.56
119	485.880.590	562.280.990	523.56
120	486.028.320	561.839.542	525.08
121	486.029.643	561.838.269	524.9
122	486.038.963	561.844.345	524.93
123	486.037.868	561.845.969	525.05
124	486.046.155	561.851.817	525.13
125	486.045.684	561.852.401	525.25
126	486.047.746	561.854.147	524.99
127	486.048.364	561.853.209	524.92
128	486.048.679	561.851.400	524.91
129	486.047.673	561.849.774	524.95
130	486.047.818	561.835.825	524.97
131	486.054.546	561.839.617	525.06
132	486.070.328	561.849.677	525
133	486.074.233	561.865.492	525.05
134	486.072.484	561.868.111	525.24
135	486.073.094	561.867.517	525.18
136	486.060.983	561.860.506	525.14

137	486.060.155	561.861.539	525.21
138	486.061.811	561.858.550	524.95
139	486.061.295	561.858.231	524.98
140	486.059.244	561.856.854	525.06
141	486.057.034	561.858.454	525.09
142	486.056.397	561.859.470	525.23
143	486.054.710	561.858.660	524.99
144	486.054.997	561.857.818	525.19
145	486.052.704	561.856.408	525.17
146	486.052.110	561.857.376	525.14
147	486.053.022	561.857.043	525.17
148	486.056.037	561.855.656	525.1
149	486.056.029	561.855.216	525.04
150	486.055.046	561.854.957	525.04
151	486.053.510	561.855.623	525.14
152	486.051.885	561.857.057	525.09
153	486.045.406	561.867.481	524.92
154	486.045.652	561.857.089	524.94
155	486.043.458	561.854.505	525.13
156	486.045.151	561.855.211	525.08
157	486.029.038	561.869.064	524.61
158	486.032.907	561.862.267	524.74
159	486.033.250	561.862.877	524.7
160	486.030.787	561.877.591	524.54
161	486.034.769	561.880.515	524.71
162	486.028.645	561.889.346	524.57
163	486.029.230	561.889.776	524.83
164	486.024.203	561.886.842	524.44
165	486.018.217	561.895.229	524.35
166	486.014.750	561.892.908	524.32
167	486.015.214	561.893.616	524.32
168	486.012.695	561.897.032	524.26
169	486.012.101	561.896.723	524.26
170	486.007.231	561.903.476	524.28
171	486.009.313	561.904.942	524.16
172	486.009.062	561.904.763	524.16
173	486.015.575	561.909.062	524
174	486.015.663	561.909.168	524.55
175	486.007.040	561.907.898	524.12
176	486.002.179	561.916.618	524.05
177	486.001.489	561.916.584	524.05
178	486.008.089	561.920.368	524.06
179	486.006.687	561.922.397	523.97
180	486.007.798	561.923.255	523.9
181	486.006.584	561.924.079	523.9
182	486.007.523	561.919.977	523.99



183	485.990.739	561.934.104	523.74
184	485.990.486	561.933.809	523.74
185	485.993.688	561.944.371	523.56
186	485.988.200	561.947.642	523.61
187	485.990.436	561.949.028	523.66
188	485.981.004	561.948.403	523.65
189	485.982.331	561.945.191	523.59
190	485.986.782	561.938.833	523.72
191	485.987.475	562.278.198	523.81
192	485.957.979	562.278.012	523.9
193	485.943.835	562.277.946	523.91
194	485.925.149	562.283.449	524.29
195	485.925.275	562.277.903	523.85
196	485.922.341	562.278.845	523.84
197	485.920.306	562.279.881	523.86
198	485.917.867	562.282.527	523.86
199	485.918.780	562.283.396	523.86
200	485.916.296	562.284.953	523.88
201	485.915.331	562.287.871	523.91
202	485.917.159	562.287.163	523.83
203	485.916.063	562.287.866	523.96
204	485.907.678	562.290.648	523.92
205	485.907.508	562.289.358	523.88
206	485.905.463	562.289.678	524.01
207	485.904.891	562.287.386	523.97
208	485.906.373	562.285.196	523.81
209	485.903.728	562.284.912	523.91
210	485.905.382	562.283.663	523.77
211	485.902.505	562.281.126	523.73
212	485.901.225	562.282.765	523.86
213	485.897.947	562.281.585	523.86
214	485.897.814	562.279.434	523.69
215	485.893.555	562.279.362	523.68
216	485.893.523	562.281.404	523.83
217	485.874.167	562.280.930	523.54
218	485.874.156	562.282.951	523.66
219	485.870.179	562.281.925	523.59
220	485.870.195	562.281.415	523.48
221	485.863.347	562.280.699	523.28
222	485.863.589	562.282.516	523.38
223	485.863.614	562.282.982	523.49
224	485.863.783	562.284.447	523.53
225	485.855.918	562.286.256	523.44
226	485.854.657	562.286.911	523.44
227	485.854.028	562.287.865	523.44
228	485.853.077	562.285.516	523.31

229	485.847.661	562.289.209	523.32
230	485.846.835	562.288.580	523.24
231	485.845.606	562.288.694	523.21
232	485.844.659	562.287.421	523.15
233	485.844.545	562.286.742	523.17
234	485.838.140	562.291.247	523.15
235	485.837.374	562.290.030	523.1
236	485.837.157	562.289.620	523.1
237	485.835.353	562.292.629	523.19
238	485.833.410	562.293.481	523.16
239	485.832.266	562.293.862	523.18
240	485.831.904	562.292.556	523.18
241	485.834.062	562.291.708	523.17
242	485.833.830	562.290.992	523.13
243	485.831.264	562.291.758	523.11
244	485.809.571	562.297.589	523.12
245	485.809.322	562.296.287	523.11
246	485.809.198	562.295.445	523.12
247	485.806.911	562.296.097	523.11
248	485.807.178	562.296.876	523.13
249	485.807.728	562.298.139	523.14
250	485.805.680	562.299.085	523.15
251	485.804.837	562.297.980	523.15
252	485.804.420	562.297.326	523.1
253	485.802.903	562.298.443	523.08
254	485.803.424	562.299.136	523.15
255	485.804.323	562.300.216	523.14
256	485.803.046	562.301.811	523.17
257	485.801.765	562.301.236	523.13
258	485.800.832	562.300.747	523.04
259	485.799.946	562.304.188	523.08
260	485.802.078	562.304.317	523.19
261	485.785.961	562.304.556	522.97
262	485.785.239	562.302.615	522.92
263	485.784.540	562.301.633	522.87
264	485.786.500	562.299.226	522.91
265	485.776.255	562.298.781	522.71
266	485.776.371	562.299.682	522.83
267	485.774.984	562.300.775	523.01
268	485.773.659	562.300.170	522.91
269	485.769.966	562.304.088	522.86
270	485.770.069	562.302.124	522.86
271	485.767.458	562.300.950	522.98
272	485.768.220	562.299.561	522.69
273	485.768.709	562.300.063	522.82
274	485.768.942	562.301.602	522.82





275	485.765.970	562.304.886	522.94
276	485.765.399	562.308.844	523.05
277	485.764.678	562.304.483	523.07
278	485.763.211	562.303.610	522.93
279	485.757.798	562.304.522	522.94
280	485.757.363	562.302.742	522.92
281	485.756.921	562.301.165	522.75
282	485.744.008	562.302.731	522.7
283	485.744.357	562.302.419	522.68
284	485.743.429	562.301.749	522.77
285	485.740.691	562.303.926	522.81
286	485.738.117	562.305.951	522.85
287	485.736.120	562.310.271	522.9
288	485.736.609	562.313.156	522.92
289	485.737.291	562.313.662	522.93
290	485.737.718	562.313.617	522.94
291	485.737.960	562.313.117	522.96
292	485.737.316	562.309.191	522.98
293	485.730.779	562.306.032	522.99
294	485.730.746	562.305.050	522.78
295	485.732.473	562.306.554	522.86
296	485.732.750	562.305.764	522.83
297	485.732.619	562.305.318	522.8
298	485.732.166	562.305.083	522.81
299	485.729.057	562.305.476	522.83
300	485.728.628	562.305.887	522.85
301	485.728.668	562.306.486	522.84
302	485.729.330	562.307.260	522.87
303	485.727.873	562.314.137	523.03
304	485.725.506	562.309.996	522.82
305	485.723.572	562.308.451	522.77
306	485.720.309	562.307.487	522.75
307	485.717.838	562.307.597	522.75
308	485.716.158	562.307.571	522.69
309	485.712.789	562.308.261	522.64
310	485.718.408	562.309.527	522.89
311	485.711.736	562.308.757	522.76
312	485.711.406	562.310.579	522.88
313	485.711.877	562.312.340	522.92
314	485.700.794	562.314.245	523.01
315	485.700.394	562.312.507	522.94
316	485.700.759	562.311.180	522.85
317	485.702.005	562.310.660	522.83
318	485.900.124	562.280.179	523.84
319	485.718.408	562.309.527	522.89
320	485.900.124	562.280.179	523.85

321	485.692.212	562.296.615	522.91
322	485.692.126	562.298.424	522.85
323	485.692.716	562.300.368	522.91
324	485.702.562	562.297.664	523.07
325	485.706.142	562.298.051	522.82
326	485.707.323	562.295.987	522.86
327	485.707.843	562.294.103	522.9
328	485.711.549	562.297.618	522.85
329	485.707.332	562.289.882	522.85
330	485.706.056	562.290.472	522.84
331	485.704.604	562.294.586	522.88
332	485.702.718	562.285.425	523.03
333	485.708.205	562.284.854	522.86
334	485.706.895	562.280.054	522.91
335	485.682.529	562.226.378	522.64
336	485.681.027	562.227.663	522.76
337	485.680.784	562.226.140	522.64
338	485.682.072	562.224.723	522.57
339	485.681.643	562.222.588	522.49
340	485.679.915	562.219.591	522.65
341	485.679.652	562.219.861	522.65
342	485.679.886	562.219.061	522.67
343	485.687.849	562.215.445	522.42
344	485.687.895	562.215.390	522.42
345	485.691.174	562.212.152	522.42
346	485.691.795	562.221.975	522.31
347	485.693.962	562.222.156	522.38
348	485.696.120	562.223.041	522.4
349	485.698.402	562.225.225	522.59
350	485.696.752	562.225.599	522.64
351	485.694.570	562.224.165	522.54
352	485.692.148	562.223.630	522.49
353	485.695.111	562.219.591	522.15
354	485.701.354	562.216.141	522.38
355	485.830.637	562.072.645	523.39
356	485.827.482	562.066.118	523.28
357	485.833.482	562.056.680	522.96
358	485.829.112	562.053.574	523.01
359	485.823.093	562.064.807	523.13
360	485.819.656	562.070.476	523
361	485.814.889	562.073.781	522.78
362	485.807.187	562.077.757	522.76
363	485.803.955	562.080.037	522.9
364	485.804.829	562.080.883	522.92
365	485.804.653	562.081.061	522.86
366	485.805.147	562.083.131	522.99



367	485.804.980	562.083.102	523
368	485.805.076	562.085.182	522.96
369	485.802.810	562.091.098	523.1
370	485.801.459	562.092.834	522.96
371	485.784.040	562.111.570	522.7
372	485.770.636	562.126.008	522.7
373	485.767.791	562.126.544	522.7
374	485.759.356	562.124.715	522.72
375	485.761.607	562.133.135	522.49
376	485.756.145	562.141.816	522.54
377	485.749.174	562.149.437	522.57
378	485.733.918	562.166.349	522.5
379	485.714.208	562.187.429	522.41
380	485.699.979	562.202.870	522.42
381	485.705.692	562.280.089	522.91
382	485.699.870	562.235.992	522.88
383	485.706.891	562.279.693	522.85
384	485.704.917	562.282.974	522.87
385	485.699.870	562.235.992	522.88
386	485.701.561	562.245.722	522.83
387	485.702.299	562.209.112	522.35
388	485.703.571	562.267.376	522.89
389	485.704.008	562.263.307	522.98
390	485.704.083	562.260.822	522.89
391	485.703.404	562.267.237	522.9
392	485.723.853	562.295.211	522.85
393	485.735.908	562.293.514	522.79
394	485.737.403	562.292.103	522.99
395	485.752.854	562.290.584	522.82
396	485.760.757	562.289.308	522.86
397	485.764.303	562.288.915	522.86
398	485.769.862	562.286.892	523.05
399	485.769.449	562.287.848	522.92
400	485.790.849	562.284.246	522.91
401	485.807.502	562.280.448	523.19
402	485.809.971	562.281.338	522.94
403	485.827.411	562.278.025	523.01
404	485.835.451	562.276.271	522.97
405	485.837.346	562.274.307	522.91
406	485.836.705	562.270.665	522.83
407	485.836.118	562.262.400	522.78
408	485.842.795	562.267.539	522.89
409	485.844.780	562.272.797	523.04
410	485.847.181	562.274.672	523.19
411	485.847.727	562.273.224	523.4
412	485.846.117	562.272.674	523.21

413	485.846.103	562.271.285	523.07
414	485.846.706	562.270.595	523.01
415	485.848.312	562.270.281	523
416	485.859.921	562.273.399	523.35
417	485.861.186	562.273.402	523.38
418	485.860.326	562.268.912	523.09
419	485.872.556	562.267.623	523.15
420	485.876.229	562.266.848	523.25
421	485.877.004	562.267.238	523.38
422	485.878.581	562.267.529	523.44
423	485.879.568	562.268.859	523.47
424	485.878.348	562.269.851	523.69
425	485.879.897	562.271.545	523.49
426	485.883.825	562.264.733	523.23
427	485.888.898	562.257.130	523.4
428	485.903.306	562.270.584	523.67
429	485.914.075	562.270.691	523.79
430	485.915.517	562.265.630	523.38
431	485.926.588	562.266.377	523.81
432	485.926.619	562.264.585	523.93
433	485.929.669	562.270.521	523.87
434	485.940.328	562.266.424	523.9
435	485.940.518	562.264.741	523.78
436	485.945.245	562.269.376	523.89
437	485.945.604	562.267.396	523.87
438	485.953.532	562.267.118	523.99
439	485.955.656	562.267.990	523.9
440	485.957.131	562.268.999	523.82
441	485.959.199	562.270.640	523.82
442	485.959.995	562.267.550	523.84
443	485.962.623	562.271.148	523.88
444	485.960.852	562.269.774	523.79
445	485.963.386	562.266.650	523.72
446	485.964.496	562.266.435	523.79
447	485.966.871	562.263.783	523.68
448	485.966.879	562.266.211	523.76
449	485.971.796	562.266.620	523.75
450	485.973.768	562.264.412	523.7
451	485.972.094	562.263.611	523.61
452	485.972.502	562.262.314	523.63
453	485.972.295	562.252.603	523.53
454	485.979.184	562.253.250	523.65
455	485.978.943	562.253.323	523.48
456	485.979.948	562.254.198	523.58
457	485.975.690	562.260.960	523.69
458	485.974.621	562.263.191	523.71





459	485.978.354	562.264.944	523.7
460	485.974.200	562.260.897	523.61
461	485.975.043	562.266.543	523.7
462	485.976.854	562.269.126	523.8
463	485.979.448	562.270.771	523.84
464	485.978.063	562.268.916	523.85
465	485.983.704	562.266.784	523.78
466	485.985.838	562.271.245	523.8
467	485.988.049	562.270.722	523.8
468	485.789.563	562.117.698	522.67
469	485.719.720	562.192.161	522.56
470	485.716.695	562.289.851	523.11
471	485.798.596	562.112.589	522.36
472	485.767.393	562.144.674	522.48
473	485.745.171	562.168.698	522.49
474	485.704.060	562.209.166	522.58
475	485.703.195	562.213.672	522.68
476	485.716.011	562.291.260	522.94
477	485.717.460	562.291.188	522.94
478	485.951.907	561.983.288	522.44
479	485.747.553	562.184.406	522.39
480	485.750.739	562.206.125	522.24
481	485.753.328	562.224.027	522.3
482	485.754.069	562.229.044	522.23
483	485.753.543	562.233.386	522.29
484	485.753.442	562.235.131	522.27
485	485.754.267	562.241.028	522.31
486	485.756.352	562.281.315	522.46
487	485.753.519	562.283.356	522.59
488	485.752.760	562.283.114	522.59
489	485.752.637	562.282.524	522.41
490	485.761.931	562.273.500	522.49
491	485.744.895	562.274.492	522.38
492	485.730.303	562.273.274	522.38
493	485.731.480	562.254.956	522.27
494	485.729.660	562.240.354	522.34
495	485.726.330	562.216.880	522.38
496	485.724.627	562.205.718	522.44
497	485.739.519	562.193.427	522.35
498	485.742.219	562.209.744	522.28
499	485.744.954	562.225.348	522.35
500	485.749.222	562.230.066	522.28
501	485.751.355	562.231.459	522.28
502	485.749.834	562.230.435	522.29
503	485.753.450	562.244.534	522.32
504	485.748.503	562.245.966	522.29

505	485.841.397	562.260.163	522.75
506	485.861.483	562.257.497	522.88
507	485.839.829	562.238.322	522.67
508	485.842.227	562.247.133	522.75
509	485.840.104	562.227.581	522.49
510	485.841.696	562.221.965	522.52
511	485.849.469	562.220.033	522.49
512	485.846.635	562.205.367	522.81
513	485.839.249	562.207.464	522.53
514	485.836.785	562.191.935	522.52
515	485.844.369	562.190.657	522.83
516	485.850.715	562.178.318	522.76
517	485.857.540	562.168.229	522.6
518	485.835.209	562.181.248	522.59
519	485.860.922	562.162.450	522.78
520	485.867.173	562.115.893	522.69
521	485.874.419	562.129.461	522.64
522	485.849.324	562.110.265	522.62
523	485.836.648	562.087.467	522.42
524	485.831.838	562.095.659	522.53
525	485.842.936	562.104.892	522.61
526	485.798.596	562.112.589	522.36
527	485.766.616	562.226.243	522.31
528	485.767.879	562.228.624	522.32
529	485.762.312	562.231.731	522.38
530	485.770.777	562.231.681	522.42
531	485.777.830	562.231.122	522.55
532	485.777.408	562.227.297	522.31
533	485.784.288	562.226.233	522.47
534	485.791.964	562.226.440	522.54
535	485.791.141	562.226.623	522.47
536	485.807.934	562.230.380	522.59
537	485.811.545	562.231.949	522.57
538	485.812.260	562.222.140	522.56
539	485.809.265	562.219.933	522.6
540	485.808.416	562.219.978	522.69
541	485.815.941	562.251.002	522.56
542	485.809.739	562.256.048	522.78
543	485.814.930	562.259.694	522.61
544	485.813.733	562.267.243	522.57
545	485.829.857	562.259.013	522.56
546	485.817.173	562.270.804	522.59
547	485.827.952	562.236.023	522.6
548	485.822.931	562.216.194	522.6
549	485.822.803	562.200.103	522.55
550	485.820.138	562.180.792	522.58



551	485.810.792	562.166.120	522.73
552	485.836.863	562.162.546	522.65
553	485.828.354	562.114.882	522.6
554	485.816.195	562.116.710	522.59
555	485.801.594	562.118.850	522.44
556	485.789.799	562.136.721	522.46
557	485.792.036	562.151.371	522.5
558	485.775.591	562.155.485	522.32
559	485.760.543	562.161.785	522.38
560	485.764.680	562.172.206	522.42
561	485.782.948	562.169.216	522.43
562	485.794.645	562.167.077	522.56
563	485.811.638	562.184.313	522.59
564	485.797.903	562.187.110	522.52
565	485.786.198	562.189.404	522.35
566	485.771.567	562.193.218	522.35
567	485.774.473	562.207.055	522.32
568	485.776.336	562.219.253	522.31
569	485.784.623	562.217.863	522.35
570	485.783.595	562.205.047	522.31
571	485.797.248	562.202.919	522.53
572	485.814.066	562.198.978	522.57
573	485.816.203	562.212.865	522.58
574	485.886.926	562.058.278	522.2
575	485.953.895	562.055.660	522.35
576	485.958.967	562.067.127	524.61
577	485.949.609	562.053.724	522.29
578	485.940.114	562.069.800	522.28
579	485.929.988	562.067.656	522.45
580	485.936.522	562.060.624	522.46
581	485.926.216	562.072.823	522.25
582	485.931.732	562.081.089	522.33
583	485.921.737	562.085.326	522.2
584	485.912.639	562.079.740	522.19
585	485.907.431	562.070.965	522.32
586	485.895.915	562.060.618	522.23
587	485.886.753	562.047.545	522.28
588	485.927.538	562.060.765	522.55
589	485.918.654	562.057.808	522.59
590	485.942.929	562.038.806	522.67
591	485.937.740	562.031.716	522.67
592	485.938.041	562.019.512	522.68
593	485.951.083	562.026.479	522.69
594	485.913.111	562.041.170	523.51
595	485.917.621	562.035.729	522.69
596	485.903.395	562.020.336	522.82

597	485.893.257	562.023.315	522.6
598	485.898.249	562.005.831	522.62
599	485.907.835	562.010.902	522.68
600	485.906.029	561.996.165	522.73
601	485.915.963	562.002.989	522.68
602	485.924.016	561.994.841	522.79
603	485.916.628	561.984.629	522.74
604	485.922.661	561.974.530	522.93
605	485.931.592	561.983.850	522.86
606	485.939.712	561.977.554	522.86
607	485.924.971	561.968.194	523.02
608	485.929.505	561.957.293	522.94
609	485.938.787	561.951.412	523.03
610	485.949.896	561.953.695	523.04
611	485.949.862	561.963.498	523.09
612	485.959.431	561.952.569	523.19
613	485.960.169	561.967.555	523.03
614	485.948.236	561.970.951	522.98
615	485.961.303	561.983.539	523.01
616	485.966.019	561.988.349	523
617	485.962.691	561.999.414	522.91
618	485.943.128	562.003.612	522.82
619	485.957.270	562.014.872	522.75
620	485.981.665	561.962.582	523.28
621	485.978.418	561.974.574	523.08
622	485.886.777	562.250.248	523.8
623	485.878.166	562.250.746	523.64
624	485.871.122	562.250.525	523.52
625	485.865.689	562.242.442	523.5
626	485.870.358	562.241.499	523.55
627	485.877.543	562.240.629	523.55
628	485.884.389	562.239.732	523.54
629	485.887.065	562.233.545	523.61
630	485.879.158	562.225.371	523.64
631	485.878.888	562.232.545	523.56
632	485.869.721	562.233.983	523.64
633	485.864.888	562.233.452	523.64
634	485.861.355	562.225.082	523.45
635	485.873.225	562.218.636	523.54
636	485.876.084	562.212.100	523.6
637	485.885.859	562.212.412	523.6
638	485.883.899	562.218.215	523.58
639	485.861.384	562.200.231	523.23
640	485.863.537	562.192.888	523.23
641	485.875.615	562.191.877	523.6
642	485.886.094	562.192.476	523.7





643	485.890.467	562.181.834	523.75
644	485.883.335	562.180.830	523.49
645	485.878.472	562.174.054	523.47
646	485.889.845	562.175.894	524.01
647	485.894.361	562.176.622	523.75
648	485.883.127	562.169.671	523.03
649	485.877.080	562.166.323	522.92
650	485.891.154	562.168.601	525.22
651	485.894.975	562.171.406	525.08
652	485.894.189	562.172.757	524.62
653	485.898.441	562.173.487	524.41
654	485.900.729	562.175.407	523.59
655	485.900.476	562.171.727	523.62
656	485.897.239	562.168.853	523.44
657	485.887.053	562.149.664	522.9
658	485.894.530	562.153.492	522.95
659	485.893.708	562.141.936	522.74
660	485.896.215	562.140.827	522.87
661	485.919.589	562.116.225	523.23
662	485.932.127	562.112.786	523.35
663	485.961.564	562.071.629	523.3
664	485.967.628	562.073.042	523.57
665	485.972.799	562.076.188	523.29
666	485.976.009	562.072.027	523.35
667	486.001.341	561.989.864	522.76
668	486.002.681	561.990.748	522.77
669	486.004.859	561.987.446	522.8
670	486.003.672	561.986.645	522.8
671	485.992.525	561.994.468	522.7
672	485.990.004	562.013.291	523.01
673	485.988.607	562.012.240	523.07
674	485.985.745	562.005.485	522.73
675	485.986.482	562.015.065	525.31
676	485.862.117	562.251.126	523.39
677	485.859.702	562.237.243	522.74
678	485.854.787	562.206.354	522.85
679	485.856.530	562.183.514	522.98
680	485.866.302	562.166.581	522.69
681	485.873.140	562.154.142	522.61
682	485.833.897	562.073.029	523.49
683	485.734.735	562.287.977	523.03
684	485.752.804	562.285.043	522.93
685	485.789.636	562.278.963	523.09
686	485.805.370	562.276.277	523.12
687	485.822.362	562.273.677	523.11
688	485.824.250	562.271.874	523.01

689	485.830.956	562.263.430	522.71
690	485.868.283	562.257.453	523.15
691	485.870.319	562.257.450	523.08
692	485.874.075	562.256.579	523.2
693	485.888.898	562.257.130	523.4
694	485.888.136	562.254.519	523.63
695	485.891.531	562.248.516	523.8
696	485.896.897	562.251.876	523.56
697	485.900.892	562.254.400	523.67
698	485.901.560	562.257.201	523.7
699	485.907.459	562.261.391	523.4
700	485.926.195	562.261.444	523.94
701	485.842.338	562.261.389	522.85
702	485.849.324	562.110.265	522.62
703	485.831.838	562.095.659	522.53
704	485.842.936	562.104.892	522.61
705	485.821.685	562.086.941	522.49
706	485.791.585	562.119.228	522.36
707	485.779.598	562.132.058	522.36
708	485.768.443	562.144.148	522.23
709	485.754.949	562.158.645	522.41
710	485.745.604	562.168.680	522.45
711	485.720.824	562.195.428	522.32
712	485.714.076	562.200.028	522.57
713	485.715.137	562.201.766	522.38
714	485.712.475	562.253.994	522.22
715	485.717.787	562.288.346	522.29
716	485.769.373	562.282.273	522.67
717	486.008.658	562.107.235	522.93
718	485.996.002	562.126.468	523.4
719	485.984.787	562.143.875	522.85
720	485.974.347	562.159.820	523
721	485.990.491	562.169.396	523.01
722	485.986.256	562.176.241	523.17
723	485.974.852	562.190.443	523.63
724	485.976.323	562.191.887	522.7
725	485.960.153	562.213.983	523.47
726	485.961.805	562.214.573	523.01
727	485.953.013	562.225.210	523.29
728	485.954.394	562.226.130	522.93
729	485.936.646	562.253.423	523.52
730	485.931.934	562.261.785	523.8
731	485.704.182	562.210.862	522.79
732	485.704.656	562.218.309	522.74
733	485.713.268	562.268.786	523.02
734	485.994.404	562.093.639	523.63



735	485.982.978	562.088.647	523.56
736	485.970.348	562.103.465	523.74
737	485.981.948	562.112.687	523.63
738	485.971.178	562.135.298	523.69
739	485.961.068	562.129.110	523.75
740	485.944.160	562.141.779	523.64
741	485.941.283	562.180.507	523.61
742	485.927.818	562.172.482	523.5
743	485.922.082	562.192.816	523.43
744	485.798.359	562.333.185	523.75
745	485.801.339	562.334.351	523.83
746	485.796.173	562.330.769	523.74
747	485.805.074	562.336.432	523.86
748	485.796.692	562.327.135	523.65
749	485.794.844	562.327.474	523.55
750	485.804.417	562.334.814	523.87
751	485.804.907	562.332.967	523.88
752	485.799.097	562.311.960	523.04
753	485.801.754	562.309.697	523.2
754	485.799.910	562.309.370	523.13
755	485.799.956	562.304.470	523.12
756	485.802.123	562.304.436	523.17
757	485.802.669	562.304.597	523.29
758	485.804.728	562.304.928	523.82
759	485.805.101	562.302.324	523.83
760	485.803.198	562.302.037	523.15
761	485.807.413	562.298.514	523.15
762	485.813.865	562.297.179	523.06
763	485.814.243	562.295.102	523.09
764	485.800.717	562.331.992	523.84
765	485.812.830	562.280.688	522.91
766	485.803.755	562.312.615	523.79
767	485.785.079	562.300.538	522.9
768	485.786.436	562.308.264	523.11
769	485.784.157	562.318.601	523.4
770	485.780.008	562.330.262	523.59
771	485.772.271	562.346.480	523.18
772	485.776.968	562.346.464	523.77
773	485.772.374	562.346.603	523.89
774	485.770.615	562.346.575	522.79
775	485.770.600	562.346.655	523.88
776	485.783.525	562.314.940	523.37
777	485.782.382	562.316.789	523.34
778	485.779.419	562.313.371	523.3
779	485.768.365	562.338.698	522.88
780	485.781.947	562.309.890	523.27

781	485.770.711	562.335.233	522.89
782	485.773.476	562.364.142	523.57
783	485.772.693	562.358.149	523.65
784	485.772.734	562.349.223	523.66
785	485.785.580	562.343.261	523.57
786	485.774.478	562.399.334	523.87
787	485.777.604	562.399.195	523.82
788	485.780.085	562.401.278	523.87
789	485.785.513	562.360.093	523.7
790	485.784.547	562.404.848	523.9
791	485.784.047	562.366.794	523.67
792	485.784.540	562.404.888	523.9
793	485.787.965	562.377.099	523.69
794	485.784.702	562.399.265	523.82
795	485.773.734	562.434.327	521.59
796	485.777.214	562.428.151	523.68
797	485.771.004	562.357.745	522.81
798	485.771.035	562.357.841	523.91
799	485.697.351	562.411.584	520.96
800	485.771.655	562.378.571	522.76
801	485.771.783	562.378.560	523.84
802	485.771.995	562.388.652	522.61
803	485.772.146	562.388.502	523.82
804	485.772.278	562.391.746	523.82
805	485.756.260	562.402.709	521.19
806	485.759.264	562.401.574	522.14
807	485.735.382	562.418.998	521.1
808	485.755.178	562.406.811	521.4
809	485.740.545	562.406.695	523.43
810	485.742.656	562.401.857	521.72
811	485.730.936	562.396.412	521.75
812	485.718.891	562.390.900	521.6
813	485.712.604	562.377.753	521.06
814	485.697.119	562.380.669	521.6
815	485.697.927	562.376.336	521.45
816	485.696.201	562.338.528	523.38
817	485.716.368	562.293.674	522.71
818	485.716.911	562.292.835	522.77
819	485.729.940	562.301.874	522.81
820	485.752.748	562.289.291	522.79
821	485.752.922	562.286.862	522.91
822	485.776.919	562.282.774	522.92
823	485.779.652	562.284.108	522.86
824	485.730.770	562.291.864	522.79
825	485.735.429	562.293.733	522.81
826	485.797.805	562.279.167	522.99





827	485.798.310	562.281.092	522.84
828	485.748.959	562.285.962	522.98
829	485.799.937	562.280.879	522.9
830	485.806.566	562.276.402	523.07
831	485.753.532	562.290.671	522.78
832	485.807.349	562.280.450	522.93
833	485.774.569	562.290.431	522.87
834	485.763.249	562.304.318	522.78
835	485.752.325	562.297.741	522.74
836	485.740.158	562.299.878	522.78
837	485.742.902	562.306.772	522.75
838	485.742.667	562.303.590	522.75
839	485.728.043	562.307.584	522.67
840	485.757.779	562.399.506	522.89
841	485.713.091	562.280.711	522.84
842	485.714.773	562.283.989	522.93
843	485.715.655	562.284.375	522.87
844	485.716.579	562.291.335	522.96
845	485.708.241	562.290.284	522.84
846	485.706.178	562.290.730	522.82
847	485.704.759	562.294.702	522.81
848	485.698.895	562.290.039	522.71
849	485.708.008	562.285.065	522.8
850	485.705.881	562.280.272	522.86
851	485.707.040	562.279.515	522.84
852	485.703.644	562.284.500	522.84
853	485.699.653	562.285.063	522.89
854	485.697.751	562.287.207	522.91
855	485.696.136	562.286.751	522.92
856	485.692.520	562.286.853	522.85
857	485.695.310	562.284.586	522.9
858	485.688.177	562.283.354	522.75
859	485.681.774	562.298.556	522.92
860	485.683.387	562.296.687	522.81
861	485.674.194	562.287.473	522.95
862	485.699.675	562.372.680	523.04
863	485.697.961	562.365.105	522.88
864	485.673.877	562.286.306	522.98
865	485.670.951	562.285.738	523.04
866	485.668.508	562.284.578	523.04
867	485.660.097	562.287.942	523.06
868	485.657.774	562.286.499	523.05
869	485.658.763	562.285.498	522.95
870	485.675.328	562.285.503	522.88
871	485.685.169	562.288.689	522.92
872	485.688.871	562.287.960	522.99

873	485.711.681	562.308.022	522.49
874	485.691.140	562.299.247	522.94
875	485.702.546	562.297.985	523.04
876	485.690.669	562.297.281	522.95
877	485.702.722	562.299.315	522.82
878	485.686.426	562.297.819	523.01
879	485.702.913	562.302.665	522.87
880	485.703.274	562.306.330	522.83
881	485.673.337	562.303.448	523.18
882	485.672.854	562.302.215	523.1
883	485.672.285	562.300.118	523.13
884	485.695.339	562.311.990	522.9
885	485.670.720	562.299.166	522.95
886	485.669.785	562.299.804	523.08
887	485.696.394	562.323.564	523.16
888	485.695.658	562.321.917	523.08
889	485.658.362	562.305.935	523.54
890	485.657.640	562.305.781	523.49
891	485.657.288	562.304.759	523.47
892	485.655.970	562.304.787	523.48
893	485.655.003	562.302.639	523.4
894	485.649.995	562.304.605	523.54
895	485.667.059	562.304.010	523.38
896	485.667.175	562.305.038	523.24
897	485.647.951	562.307.518	523.68
898	485.667.901	562.308.675	523.22
899	485.644.627	562.308.617	523.79
900	485.668.833	562.312.492	523.16
901	485.670.665	562.314.331	523.12
902	485.664.740	562.315.423	523.13
903	485.651.645	562.329.702	523.38
904	485.626.697	562.341.161	523.73
905	485.626.747	562.341.280	523.72
906	485.648.061	562.318.772	523.66
907	485.648.187	562.320.186	523.62
908	485.721.342	562.392.273	521.6
909	485.723.236	562.399.027	523.76
910	485.649.519	562.320.453	523.56
911	485.646.590	562.316.415	523.7
912	485.722.162	562.401.495	523.4
913	485.718.951	562.409.752	521.31
914	485.646.161	562.321.058	523.78
915	485.646.162	562.321.063	523.79
916	485.692.642	562.398.125	521
917	485.695.859	562.390.607	523.43
918	485.698.105	562.380.999	521.61



919	485.640.170	562.321.804	523.86
920	485.637.612	562.317.979	523.92
921	485.689.952	562.376.530	522
922	485.688.313	562.377.333	523.34
923	485.637.470	562.313.881	523.97
924	485.676.309	562.390.253	521.04
925	485.679.069	562.380.265	523.37
926	485.636.045	562.309.073	524.08
927	485.654.491	562.345.637	523.44
928	485.595.162	562.314.343	524.96
929	485.643.152	562.361.583	523.1
930	485.595.982	562.317.391	525
931	485.596.800	562.321.173	525.01
932	485.643.778	562.368.445	523.44
933	485.642.579	562.371.043	523.34
934	485.597.783	562.325.140	524.97
935	485.610.292	562.361.525	523.31
936	485.610.963	562.358.813	523.39
937	485.598.154	562.329.283	524.82
938	485.607.580	562.349.387	524.1
939	485.570.155	562.329.981	525.31
940	485.572.142	562.332.820	525.17
941	485.590.745	562.343.707	524.38
942	485.590.751	562.343.708	524.38
943	485.576.937	562.332.539	525.14
944	485.578.060	562.328.601	525.24
945	485.582.182	562.340.011	524.65
946	485.578.008	562.346.597	524.79
947	485.580.804	562.332.320	525.14
948	485.574.375	562.347.535	524.81
949	485.574.385	562.347.519	524.8
950	485.564.581	562.326.867	525.33
951	485.562.879	562.323.217	525.39
952	485.562.042	562.321.727	525.44
953	485.531.012	562.328.557	525.35
954	485.567.475	562.330.441	525.31
955	485.531.335	562.326.993	525.39
956	485.563.894	562.332.770	525.47
957	485.528.315	562.337.205	525.15
958	485.533.179	562.338.147	525.39
959	485.778.524	562.425.414	523.94
960	485.719.119	562.396.555	523.53
961	485.697.235	562.387.069	523.5
962	485.706.434	562.296.874	523.18
963	485.524.961	562.326.414	525.31
964	485.524.961	562.326.414	525.31

965	485.778.738	562.425.466	523.94
966	485.706.684	562.296.751	523.21
967	485.691.451	562.339.524	523.32
968	485.696.483	562.338.469	523.41
969	485.693.420	562.351.378	523.17
970	485.690.528	562.353.450	523.18
971	485.684.493	562.354.566	523.28
972	485.774.977	562.416.528	521.67
973	485.776.498	562.409.361	521.96
974	485.774.282	562.433.489	521.69
975	485.785.251	562.411.910	522.18
976	485.800.968	562.452.972	521.64
977	485.797.068	562.417.503	522.2
978	485.804.239	562.446.253	523.7
979	485.793.451	562.428.008	521.92
980	485.805.737	562.443.780	523.69
981	485.822.036	562.425.504	522.28
982	485.835.044	562.465.152	523.79
983	485.833.330	562.467.617	523.86
984	485.828.884	562.472.881	521.85
985	485.838.566	562.461.089	522.03
986	485.850.841	562.451.451	522.18
987	485.851.076	562.493.111	521.75
988	485.860.837	562.471.183	521.71
989	485.856.763	562.488.276	523.87
990	485.856.908	562.475.795	521.95
991	485.858.786	562.486.470	523.9
992	485.857.449	562.456.755	524.15
993	485.859.623	562.443.436	524.12
994	485.849.927	562.441.923	524.17
995	485.846.971	562.432.486	524.2
996	485.843.095	562.435.098	524.06
997	485.849.460	562.417.244	524.42
998	485.846.729	562.419.016	524.31
999	485.835.840	562.415.193	524.49
1000	485.835.356	562.411.680	524.42
1001	485.829.394	562.410.790	524.34
1002	485.827.829	562.411.887	524.33
1003	485.827.008	562.416.642	524.41
1004	485.826.554	562.415.837	524.3
1005	485.826.043	562.417.806	524.38
1006	485.822.785	562.417.014	524.27
1007	485.817.658	562.415.709	524.22
1008	485.817.188	562.414.783	524.2
1009	485.812.248	562.414.316	524.15
1010	485.807.159	562.413.538	524.06

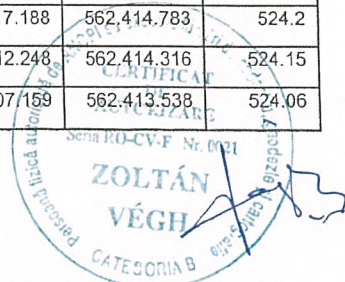



1011	485.807.898	562.408.574	524.11
1012	485.793.049	562.411.801	523.96
1013	485.789.920	562.410.796	523.9
1014	485.789.923	562.410.793	523.9
1015	485.790.269	562.408.751	523.88
1016	485.789.776	562.406.302	523.93
1017	485.788.324	562.405.557	523.9
1018	485.785.337	562.405.045	523.84
1019	485.782.338	562.403.278	523.84
1020	485.779.915	562.400.703	523.81
1021	485.777.827	562.399.227	523.76
1022	485.774.695	562.399.230	523.86
1023	485.782.451	562.406.542	523.68
1024	485.788.885	562.412.142	523.73
1025	485.802.532	562.416.233	523.96
1026	485.824.512	562.422.354	524
1027	485.839.511	562.432.741	523.92
1028	485.822.510	562.382.370	524.33
1029	485.798.077	562.378.667	523.95
1030	485.802.851	562.345.909	523.97
1031	485.827.570	562.349.641	524.29
1032	485.832.775	562.317.226	524.28
1033	485.851.936	562.309.183	524.51
1034	485.852.356	562.309.497	524.53
1035	485.847.130	562.308.105	524.39
1036	485.842.421	562.338.908	524.44
1037	485.850.643	562.321.050	524.55
1038	485.689.552	562.323.488	523.47
1039	485.813.407	562.303.582	523.93
1040	485.814.602	562.302.697	523.92
1041	485.815.368	562.297.897	523.92
1042	485.805.618	562.299.347	523.14
1043	485.807.329	562.299.440	523.25
1044	485.806.042	562.300.458	523.29
1045	485.834.797	562.300.790	524.19
1046	485.806.044	562.300.449	523.27
1047	485.839.433	562.301.317	524.29
1048	485.809.748	562.297.696	523.14
1049	485.839.509	562.300.811	524.41
1050	485.815.346	562.296.731	523.12
1051	485.842.217	562.298.358	524.29
1052	485.832.095	562.293.878	523.19
1053	485.835.441	562.292.742	523.21
1054	485.845.405	562.296.117	524.28
1055	485.841.147	562.290.205	523.19
1056	485.849.202	562.294.970	524.24

1057	485.847.592	562.288.643	523.29
1058	485.847.940	562.289.298	523.33
1059	485.847.941	562.289.298	523.33
1060	485.848.345	562.290.792	524.09
1061	485.848.305	562.290.810	524.1
1062	485.852.390	562.294.839	524.25
1063	485.854.011	562.289.502	524.24
1064	485.853.507	562.293.910	524.27
1065	485.856.271	562.289.897	524.2
1066	485.854.113	562.290.149	524.23
1067	485.854.535	562.287.805	523.47
1068	485.854.535	562.287.803	523.47
1069	485.855.259	562.287.058	523.46
1070	485.865.124	562.291.835	524.1
1071	485.865.114	562.291.835	524.1
1072	485.873.781	562.293.138	524.15
1073	485.873.681	562.291.781	524.19
1074	485.881.237	562.282.340	523.67
1075	485.881.356	562.280.378	523.7
1076	485.881.194	562.279.152	523.46
1077	485.878.367	562.269.495	523.57
1078	485.879.779	562.268.781	523.51
1079	485.878.031	562.267.215	523.42
1080	485.878.008	562.267.219	523.41
1081	485.833.611	562.288.521	522.9
1082	485.847.959	562.270.397	523.13
1083	485.846.324	562.272.585	523.19
1084	485.848.393	562.273.347	523.39
1085	485.730.631	562.308.446	0
1086	485.761.611	562.302.147	0
1087	485.749.292	562.400.734	0
1088	485.718.712	562.388.610	0
1089	485.698.167	562.380.798	0
1090	485.695.987	562.311.844	0
1091	485.697.961	562.374.294	0
1092	485.697.793	562.368.987	0
1093	485.697.449	562.357.092	0
1094	485.696.211	562.321.917	0
1095	485.761.611	562.302.145	521.3
1096	485.702.626	562.382.300	521.3
1097	485.702.510	562.378.728	521.3
1098	485.700.644	562.321.345	521.3
1099	485.698.152	562.380.306	521.3
1100	485.698.028	562.376.400	521.3
1101	485.697.961	562.374.291	521.3
1102	485.697.793	562.368.984	521.3



1103	485.697.449	562.357.091	521.3
1104	485.696.211	562.321.914	521.3
1105	485.695.987	562.311.841	521.3
1106	485.769.497	562.302.917	521.3
1107	485.773.034	562.408.335	521.3
1108	485.701.672	562.378.476	521.3
1109	485.701.496	562.373.090	521.3
1110	485.873.679	562.280.778	523.49
1111	485.862.791	562.282.588	523.36
1112	485.786.164	562.313.046	523.69
1113	485.784.956	562.302.736	522.96
1114	485.742.607	562.303.002	522.7
1115	485.786.543	562.299.284	522.88
1116	485.796.472	562.286.630	522.93
1117	485.847.599	562.278.688	523.23
1118	485.863.216	562.280.710	523.14
1119	485.872.412	562.267.735	523.35
1120	485.872.729	562.269.655	523.44
1121	485.873.395	562.271.779	523.48
1122	485.872.778	562.275.665	523.49
1123	485.862.791	562.282.588	523.43
1124	485.869.855	562.281.979	523.57
1125	485.869.836	562.283.419	523.58
1126	485.862.828	562.283.139	523.49
1127	485.862.757	562.284.541	523.53
1128	485.856.836	562.286.009	523.44
1129	485.856.319	562.284.729	523.42
1130	485.856.220	562.283.942	523.29
1131	485.846.170	562.286.232	523.19
1132	485.845.978	562.287.073	523.23
1133	485.846.332	562.288.525	523.25
1134	485.840.385	562.290.332	523.19
1135	485.839.491	562.289.157	523.18
1136	485.839.149	562.288.626	523.17
1137	485.834.039	562.290.858	523.14
1138	485.834.229	562.291.669	523.18
1139	485.834.408	562.293.008	523.27
1140	485.830.645	562.294.087	523.16
1141	485.830.566	562.292.703	523.14
1142	485.830.377	562.291.880	523.09
1143	485.809.765	562.296.223	523.13
1144	485.809.264	562.295.369	523.07
1145	485.804.709	562.297.140	523.06
1146	485.805.115	562.297.818	523.13
1147	485.805.682	562.299.057	523.13
1148	485.800.832	562.300.747	523.01

1149	485.801.846	562.301.307	523.13
1150	485.803.035	562.301.871	523.36
1151	485.802.402	562.303.113	523.16
1152	485.800.256	562.302.610	523.01
1153	485.799.858	562.305.175	523.04
1154	485.801.810	562.305.625	523.19
1155	485.801.826	562.308.416	523.21
1156	485.801.190	562.311.504	523.2
1157	485.784.444	562.317.870	523.25
1158	485.785.880	562.314.205	523.16
1159	485.786.164	562.313.046	523.13
1160	485.786.401	562.308.981	523.03
1161	485.785.626	562.304.623	522.99
1162	485.785.654	562.303.541	522.9
1163	485.784.173	562.301.322	522.82
1164	485.782.316	562.300.314	522.74
1165	485.779.311	562.299.199	522.71
1166	485.776.398	562.299.716	522.79
1167	485.769.582	562.298.193	522.72
1168	485.766.382	562.300.115	522.73
1169	485.768.613	562.299.819	522.77
1170	485.768.988	562.301.994	522.79
1171	485.767.041	562.302.130	522.72
1172	485.767.589	562.303.947	522.72
1173	485.767.993	562.309.066	523.04
1174	485.768.314	562.311.421	523.04
1175	485.761.692	562.300.132	522.69
1176	485.762.732	562.301.261	522.69
1177	485.748.994	562.285.853	522.99
1178	485.749.220	562.287.341	522.91
1179	485.749.286	562.289.459	522.78
1180	485.749.242	562.291.245	522.79
1181	485.750.478	562.294.481	522.86
1182	485.742.808	562.304.750	522.74
1183	485.778.513	562.425.413	523.98
1184	485.759.836	562.397.347	523.66
1185	485.772.719	562.402.831	523.24
1186	485.759.985	562.400.422	523.41
1187	485.757.358	562.398.146	523.36
1188	485.737.601	562.398.693	521.51
1189	485.755.374	562.401.746	521.43
1190	485.755.062	562.406.662	521.62
1191	485.772.441	562.406.231	521.99
1192	485.771.081	562.415.050	521.62
1193	485.745.333	562.408.864	523.44
1194	485.770.635	562.420.806	523.59





1195	485.778.513	562.425.413	523.98
1196	485.778.512	562.425.411	523.97
1197	485.707.535	562.374.991	523.76
1198	485.758.158	562.328.493	523.13
1199	485.757.298	562.328.387	523.29
1200	485.756.155	562.328.581	523.16
1201	485.744.619	562.341.298	523.44
1202	485.757.154	562.327.581	523.13
1203	485.746.120	562.340.321	523.42
1204	485.746.199	562.339.775	523.42
1205	485.756.811	562.323.562	523.01
1206	485.745.737	562.339.191	523.39
1207	485.710.356	562.376.216	523.71
1208	485.741.464	562.339.430	523.45
1209	485.741.511	562.339.977	523.44
1210	485.741.230	562.339.789	523.43
1211	485.741.192	562.339.771	523.42
1212	485.710.103	562.376.748	523.7
1213	485.736.685	562.337.887	523.44
1214	485.736.982	562.337.014	523.43
1215	485.741.203	562.336.680	523.36
1216	485.741.461	562.329.328	523.42
1217	485.742.272	562.329.195	523.26
1218	485.741.163	562.328.082	523.26
1219	485.740.884	562.328.439	523.25
1220	485.741.118	562.330.190	523.28
1221	485.740.840	562.329.904	523.3
1222	485.740.179	562.329.225	523.29
1223	485.747.221	562.322.582	523.12
1224	485.713.533	562.378.215	523.7
1225	485.740.814	562.324.108	523.16
1226	485.737.955	562.326.156	523.22
1227	485.713.736	562.377.693	523.7
1228	485.735.474	562.386.916	523.68
1229	485.732.019	562.345.474	523.59
1230	485.735.574	562.345.142	523.5
1231	485.755.154	562.353.178	523.53
1232	485.735.250	562.387.479	523.67
1233	485.739.528	562.389.321	523.68
1234	485.726.845	562.332.154	523.39
1235	485.727.162	562.342.408	523.58
1236	485.727.309	562.345.224	523.59
1237	485.739.782	562.388.766	523.68
1238	485.727.526	562.348.255	523.81
1239	485.739.028	562.391.320	523.37
1240	485.718.112	562.382.676	523.38

1241	485.712.939	562.382.704	523.31
1242	485.707.245	562.382.290	523.1
1243	485.702.073	562.378.047	522.93
1244	485.697.534	562.374.621	522.83
1245	485.697.665	562.371.163	523.11
1246	485.697.555	562.366.319	523.22
1247	485.691.984	562.377.088	522.05
1248	485.688.006	562.376.443	523.14
1249	485.678.383	562.373.263	523.35
1250	485.693.196	562.381.466	521.98
1251	485.694.816	562.377.584	521.62
1252	485.705.122	562.383.529	522.13
1253	485.704.817	562.386.744	522.06
1254	485.759.243	562.395.862	523.68
1255	485.697.583	562.387.950	523.44
1256	485.696.799	562.391.136	523.44
1257	485.714.487	562.385.412	522.07
1258	485.721.043	562.386.918	521.8
1259	485.707.251	562.372.864	523.52
1260	485.721.178	562.392.297	521.65
1261	485.702.863	562.370.977	523.46
1262	485.738.209	562.394.616	521.37
1263	485.717.148	562.396.248	523.58
1264	485.709.007	562.374.362	523.78
1265	485.755.178	562.353.165	523.52
1266	485.761.604	562.346.108	523.42
1267	485.757.658	562.346.284	523.41
1268	485.757.703	562.346.854	523.43
1269	485.762.132	562.347.422	523.43
1270	485.757.310	562.346.665	523.42
1271	485.760.745	562.348.087	523.42
1272	485.757.235	562.343.816	523.37
1273	485.757.419	562.343.607	523.33
1274	485.752.632	562.344.205	523.43
1275	485.757.168	562.329.600	523.14
1276	485.753.169	562.343.910	523.43
1277	485.761.222	562.318.523	523.07
1278	485.761.809	562.318.094	523.09
1279	485.761.462	562.316.831	523.06
1280	485.760.735	562.316.231	523.02
1281	485.759.763	562.316.099	523.02
1282	485.756.822	562.316.583	522.96
1283	485.756.404	562.316.661	522.98
1284	485.752.844	562.317.286	523.01
1285	485.752.084	562.317.713	523.02
1286	485.751.860	562.318.274	523.01



1287	485.752.404	562.318.798	523.03
1288	485.743.684	562.314.640	522.95
1289	485.740.391	562.313.184	522.88
1290	485.744.658	562.320.161	523.22
1291	485.742.361	562.320.248	523.2
1292	485.740.484	562.321.662	523.12
1293	485.737.729	562.320.841	523.28
1294	485.740.901	562.321.606	523.09
1295	485.736.418	562.321.800	523.18
1296	485.745.108	562.321.488	523.11
1297	485.736.126	562.321.494	523.16
1298	485.736.377	562.320.680	523.13
1299	485.745.680	562.321.273	523.08
1300	485.737.123	562.319.983	523.1
1301	485.745.739	562.320.846	523.08
1302	485.745.535	562.320.026	523.06
1303	485.740.447	562.319.401	523.05
1304	485.745.155	562.319.605	523.05
1305	485.740.792	562.319.356	523.05
1306	485.743.715	562.319.054	523.04
1307	485.742.623	562.319.028	523.07
1308	485.738.066	562.313.246	523.18
1309	485.737.575	562.313.794	523.18
1310	485.736.745	562.313.245	523.18
1311	485.730.871	562.308.095	522.98
1312	485.724.060	562.310.368	522.87
1313	485.723.452	562.308.685	522.82
1314	485.729.615	562.321.569	523.48
1315	485.726.533	562.321.680	523.48
1316	485.727.088	562.312.460	523.21
1317	485.728.112	562.314.664	523.28
1318	485.727.771	562.315.224	523.3
1319	485.727.086	562.315.175	523.29
1320	485.726.220	562.314.447	523.24
1321	485.724.077	562.310.296	523.17
1322	485.725.487	562.310.050	523.09
1323	485.723.756	562.308.649	523.03
1324	485.730.440	562.308.544	523.15
1325	485.731.064	562.309.338	523.17
1326	485.731.830	562.309.183	523.15
1327	485.732.037	562.308.230	523.14
1328	485.730.437	562.308.517	523.15
1329	485.729.370	562.307.295	523.13
1330	485.728.783	562.306.677	523.1
1331	485.729.109	562.305.588	523.09
1332	485.732.303	562.305.160	523.07

1333	485.732.766	562.305.426	523.09
1334	485.732.869	562.305.852	523.1
1335	485.732.538	562.306.753	523.12
1336	485.737.420	562.309.292	523.16
1337	485.736.268	562.311.252	523.15
1338	485.736.812	562.308.187	523.12
1339	485.738.197	562.306.067	523.09
1340	485.740.351	562.304.328	523.05
1341	485.744.147	562.302.825	523.01
1342	485.718.524	562.307.660	523.01
1343	485.700.518	562.312.622	522.96
1344	485.700.903	562.311.045	522.85
1345	485.699.860	562.315.865	523.23
1346	485.700.917	562.314.477	523
1347	485.700.493	562.317.853	523.4
1348	485.701.040	562.318.710	523.59
1349	485.706.129	562.317.799	523.66
1350	485.706.923	562.316.820	523.52
1351	485.707.627	562.320.585	523.48
1352	485.706.503	562.319.873	523.69
1353	485.701.173	562.321.812	523.47
1354	485.701.402	562.320.770	523.64
1355	485.709.179	562.312.920	523.21
1356	485.708.804	562.311.246	523.17
1357	485.709.047	562.309.333	523.02
1358	485.756.232	562.310.689	522.87
1359	485.756.665	562.310.662	522.86
1360	485.759.688	562.302.562	523.17
1361	485.760.072	562.304.353	523.19
1362	485.765.758	562.364.775	523.78
1363	485.766.726	562.364.713	523.81
1364	485.771.267	562.364.631	523.78
1365	485.766.611	562.361.687	523.81
1366	485.771.094	562.361.494	523.8
1367	485.766.494	562.378.486	523.8
1368	485.767.457	562.378.514	523.71
1369	485.767.672	562.379.012	523.72
1370	485.768.578	562.340.409	523.66
1371	485.767.449	562.310.610	523.36
1372	485.766.812	562.309.609	523.34
1373	485.765.590	562.309.080	523.32





OFICIUL DE CADASTRU SI  
PUBLICITATE IMOBILIARA COVASNA

**Plan de Incadrare**

mun. Sfantu Gheorghe

SCARA 1:5.000

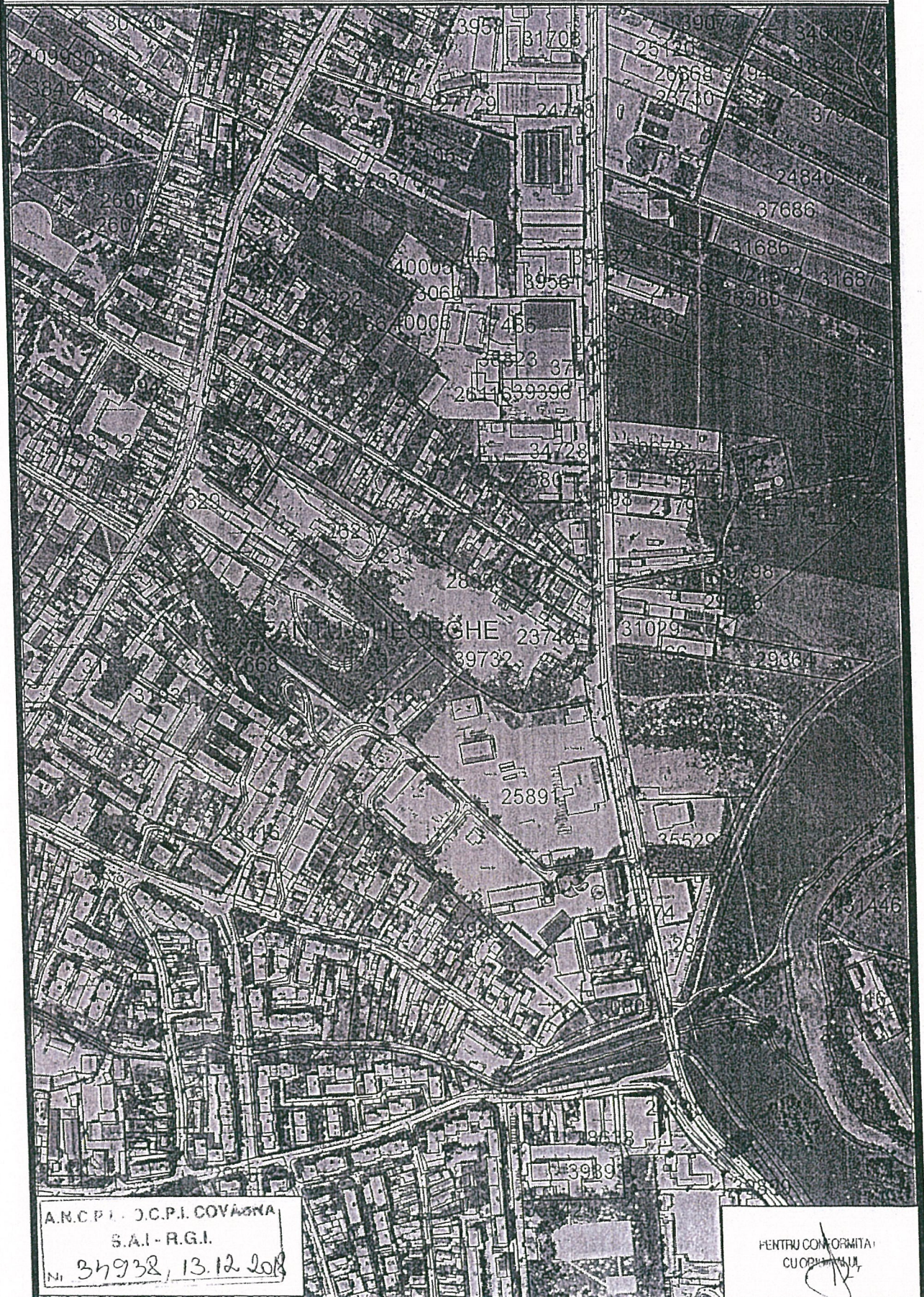

A.N.C.P.I. - D.C.P.I. COVASNA  
S.A.I.-R.G.I.  
Nr. 34932, 13.12.2008

PENTRU CONFIRMARE  
CU OPISTAVUL