

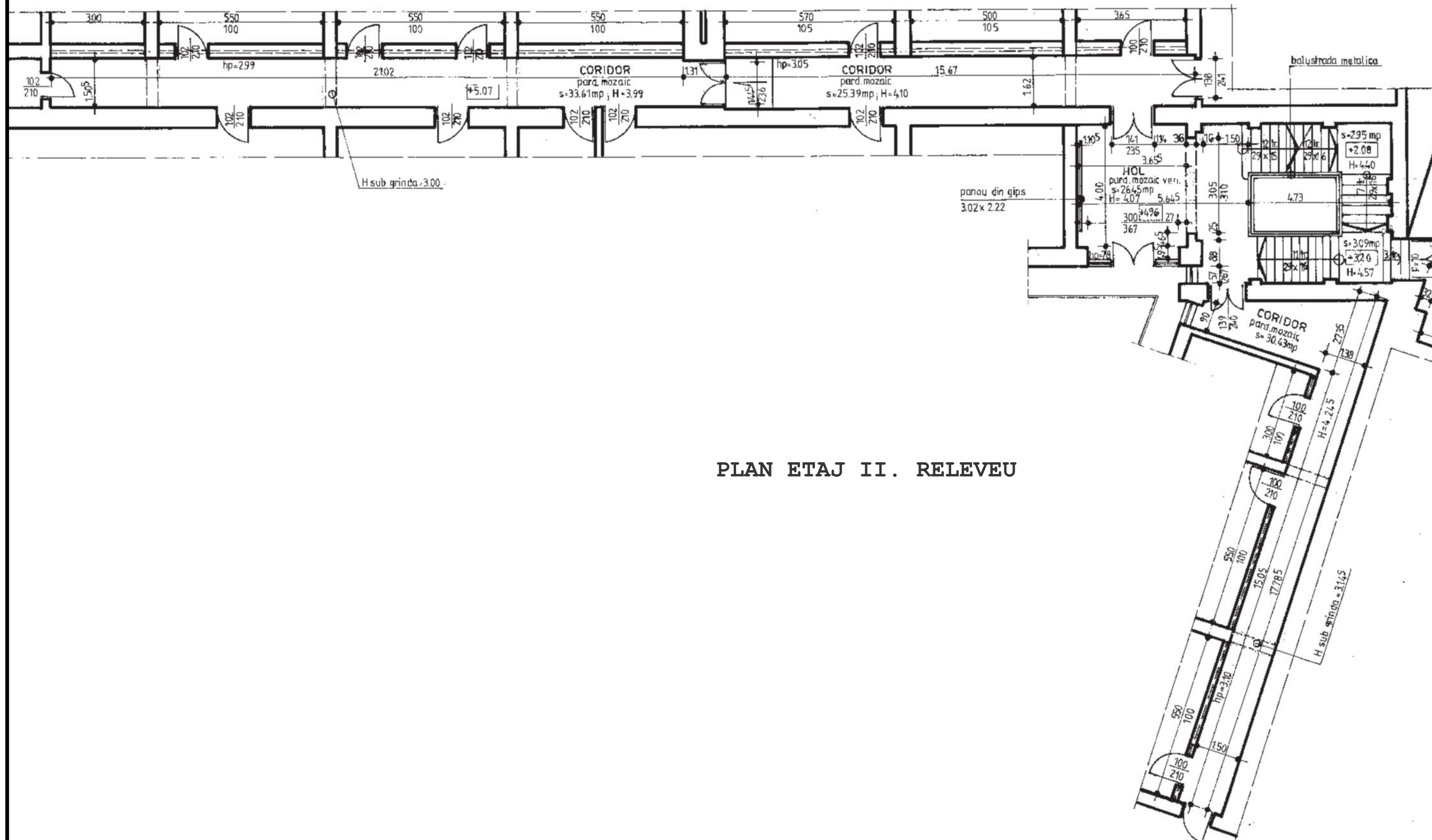

PLAN PARTER RELEVUE	plansa A001R
---------------------	-----------------





PLAN ETAJ II. RELEVU

**PROMAX srl.**

Sf. Gheorghe, str. Ciucului nr. 14

sef proiect: dsig. Damokos Csaba

proiectat: arh. Zsigmond Pál

desenat: dsig. Damokos Csaba

proi. nr.  
09/2013

sc: 1/100

data:  
2013 dec.

beneficiar:  
**Primaria Sf. Gheorghe**

amenajari interioare la  
**PRIMARIE**

PLAN ETAJ II. RELEVU

faza  
D.A.L.I.

plansa  
A003R

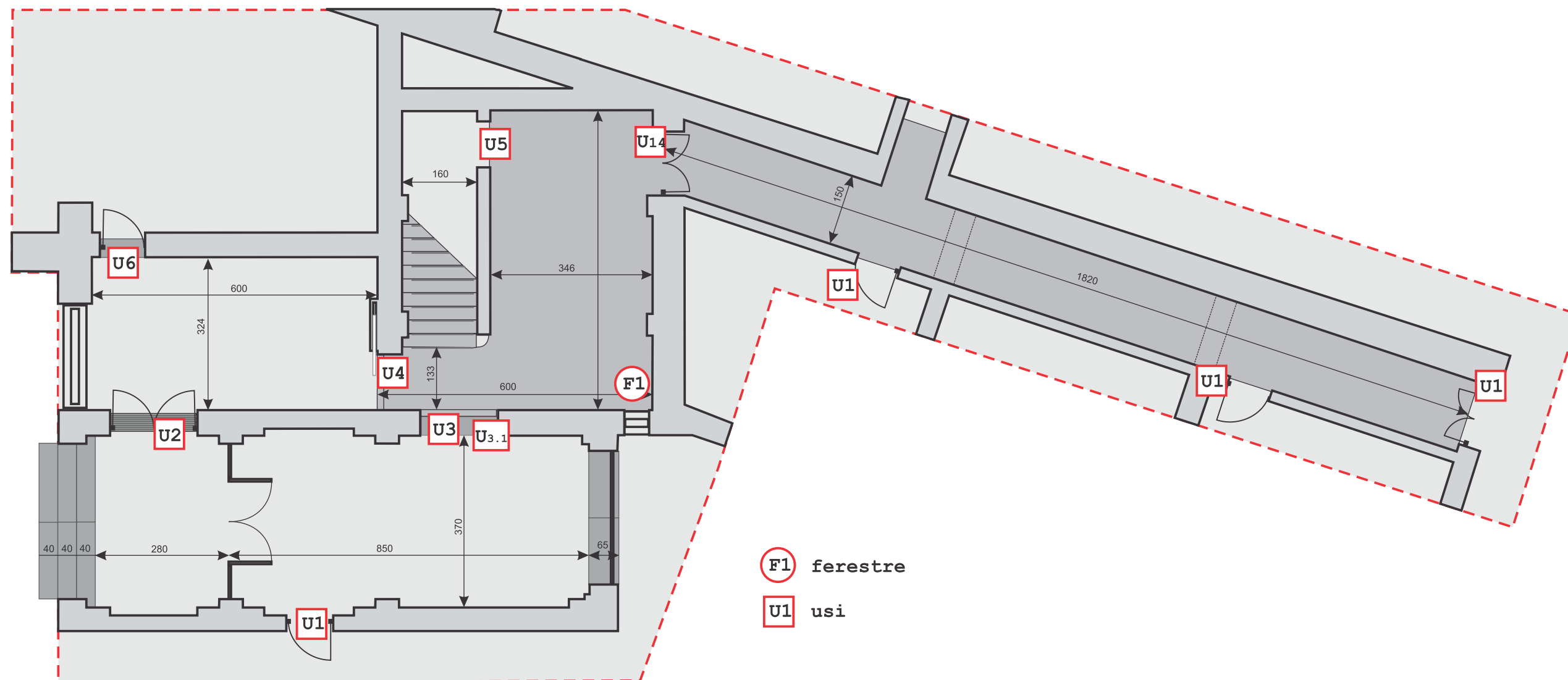

F1 ferestre  
U1 usi

<b>PROMAX srl.</b> Sf. Gheorghe, str. Ciucului nr. 14		proi. nr. 09/2013	beneficiar: <b>Primaria Sf. Gheorghe</b>	
sef proiect: dsig. Damokos Csaba proiectat: arh. Zsigmond Pál desenat: dsig. Damokos Csaba		sc: 1/100	amenajari interioare la <b>PRIMARIE</b>	faza D.A.L.I.
		data: 2013 dec.	<b>PLAN PARTER USI</b>	plansa A01



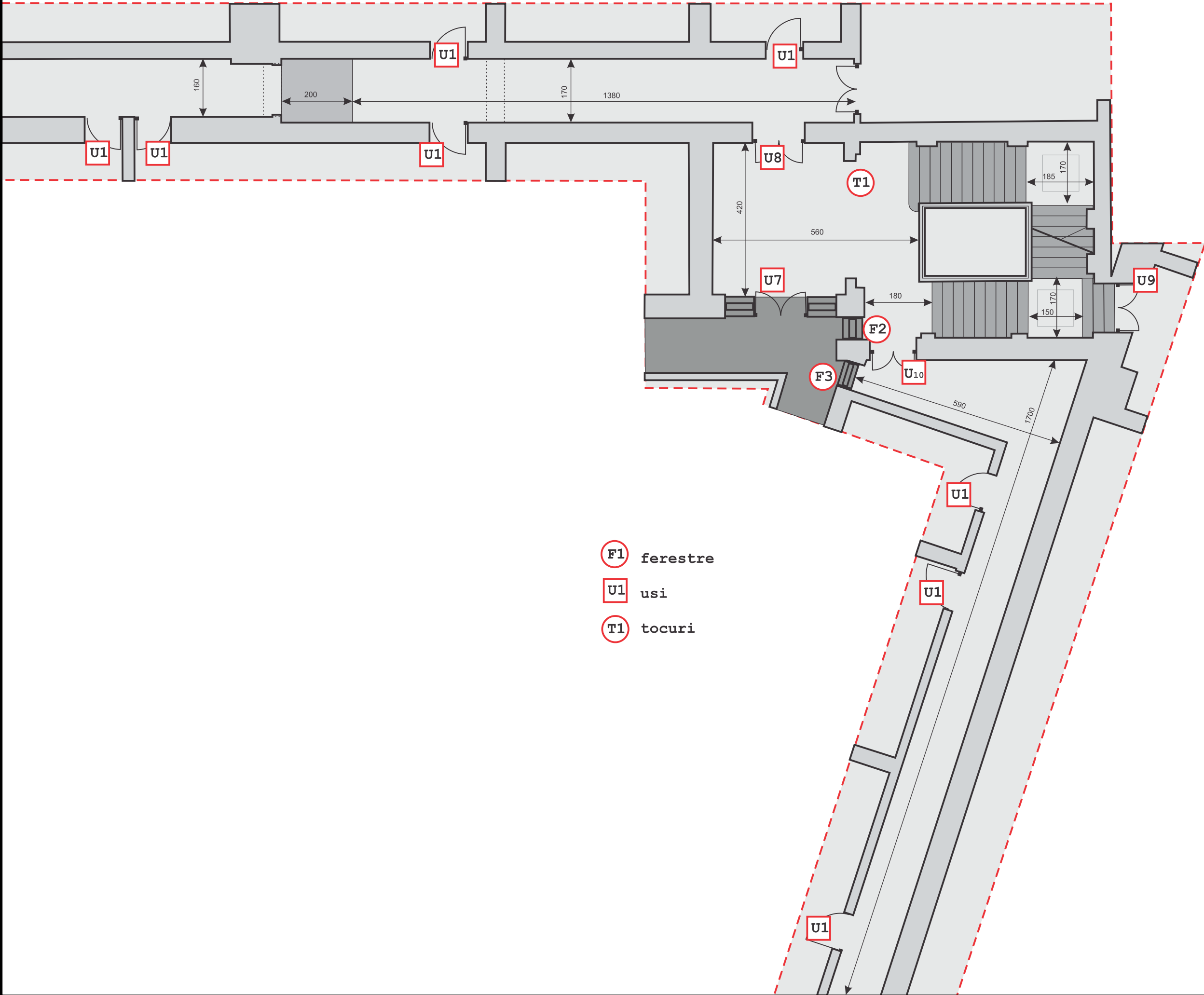

<b>PROMAX srl.</b> Sf. Gheorghe, str. Ciucului nr. 14 sef proiect: dsig. Damokos Csaba proiectat: arh. Zsigmond Pál desenat: dsig. Damokos Csaba	proi. nr. 09/2013	beneficiar: <b>Primaria Sf. Gheorghe</b>	
	sc: 1/100	amenajari interioare la	faza D.A.L.I.
	data: 2013 dec.	<b>PRIMARIE</b>	
		<b>PLAN ETAJ I . USI</b>	

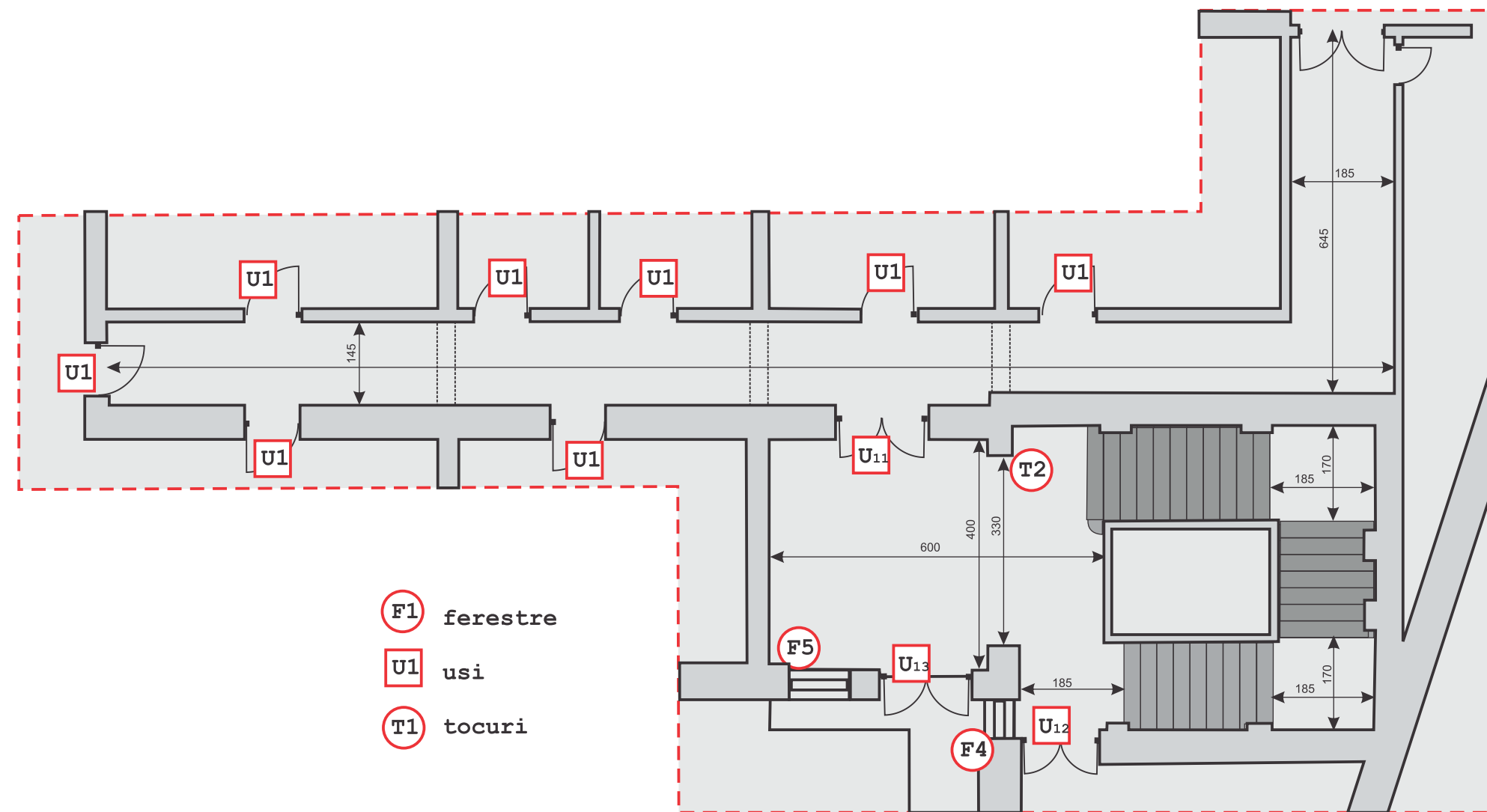

- F1** ferestre
- U1** usi
- T1** tocuri

<b>PROMAX srl.</b>		proi. nr. 09/2013	beneficiar: <b>Primaria Sf. Gheorghe</b>	
Sf. Gheorghe, str. Ciucului nr. 14		sc: 1/100	amenajari interioare la <b>PRIMARIE</b>	faza D.A.L.I.
sef proiect: dsig. Damokos Csaba		data: 2013 dec.	<b>PLAN ETAJ II.-USI</b>	plansa A3
proiectat: arh. Zsigmond Pál				
desenat: dsig. Damokos Csaba				

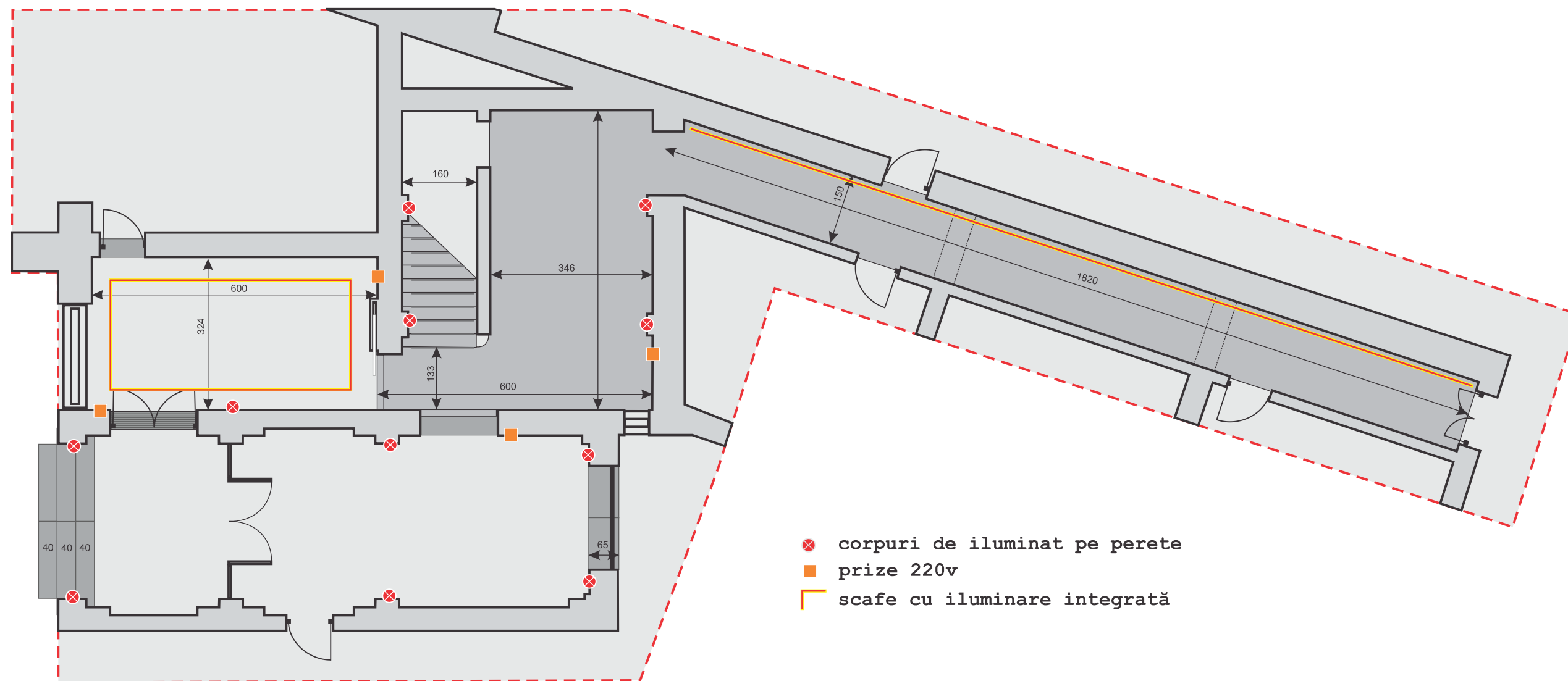

- ✕ corpuri de iluminat pe perete
- prize 220v
- └ srafe cu iluminare integrată

PROMAX srl.		proi. nr. 09/2013	beneficiar: Primaria Sf. Gheorghe	
Sf. Gheorghe, str. Ciucului nr. 14		sc: 1/100	amenajari interioare la PRIMARIE	faza D.A.L.I.
sef proiect: dsig. Damokos Csaba		data: 2013 dec.	PLAN PARTER - corpuri de iluminat	plansa A04
proiectat: arh. Zsigmond Pál				
desenat: dsig. Damokos Csaba				

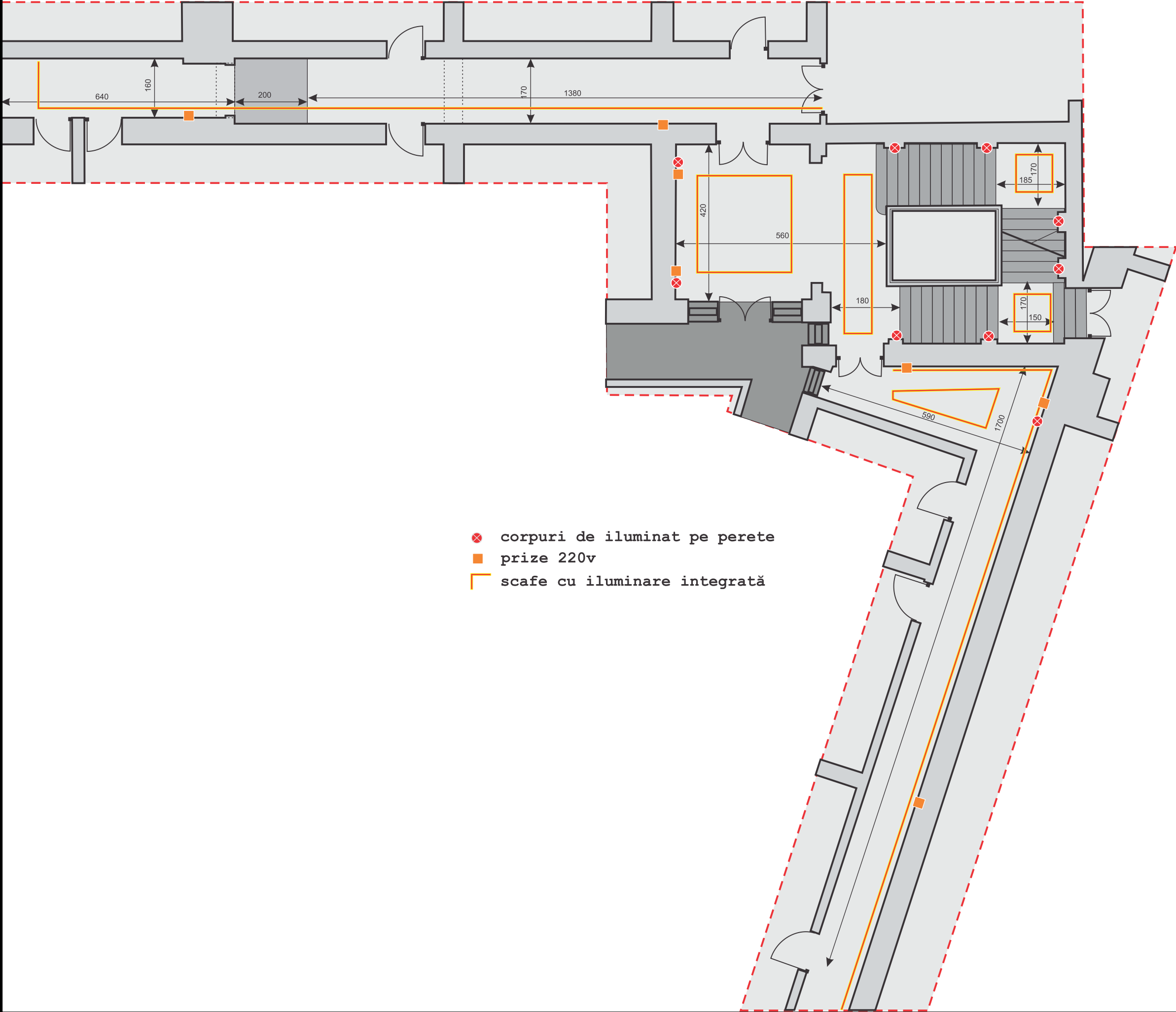

- ✕ corpuri de iluminat pe perete
- prize 220v
- └ srafe cu iluminare integrată

<b>PROMAX srl.</b> Sf. Gheorghe, str. Ciucului nr. 14 sef proiect: dsig. Damokos Csaba proiectat: arh. Zsigmond Pál desenat: dsig. Damokos Csaba	proi. nr. 09/2013	beneficiar: <b>Primaria Sf. Gheorghe</b>
	sc: 1/100	amenajari interioare la <b>PRIMARIE</b>
	data: 2013 dec.	PLAN ETAJ I. - corpuri de iluminat
		faza D.A.L.I. plansa A1/A3

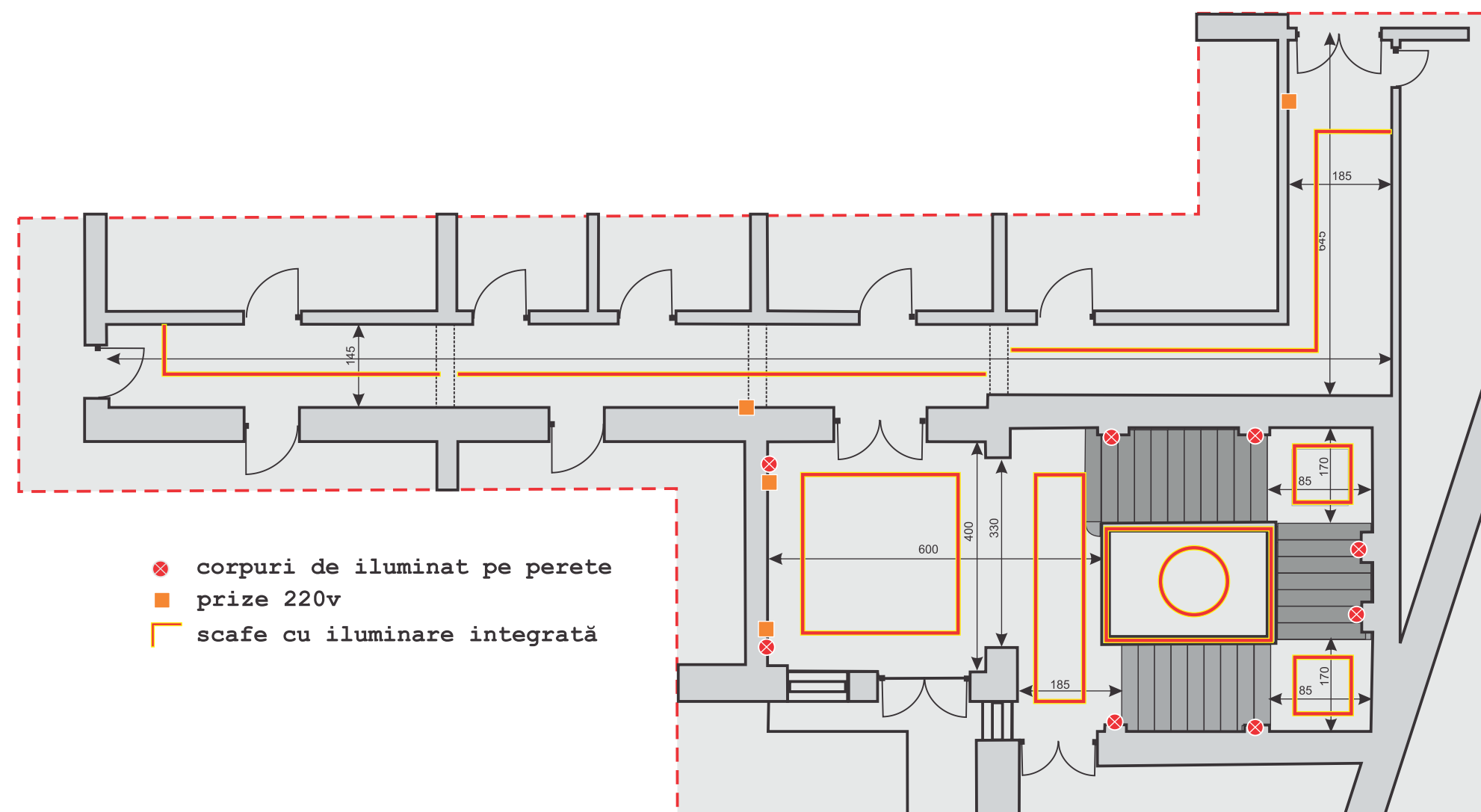

**PROMAX srl.**

Sf. Gheorghe, str. Ciucului nr. 14

sef proiect: dsig. Damokos Csaba

proiectat: arh. Zsigmond Pál

desenat: dsig. Damokos Csaba

proi. nr.  
09/2013

sc: 1/100

data:  
2013 dec.

beneficiar:  
**Primaria Sf. Gheorghe**

amenajari interioare la  
**PRIMARIE**

**PLAN ETAJ II. -**  
**corpuri de iluminat**

faza  
D.A.L.I.

plansa  
A06

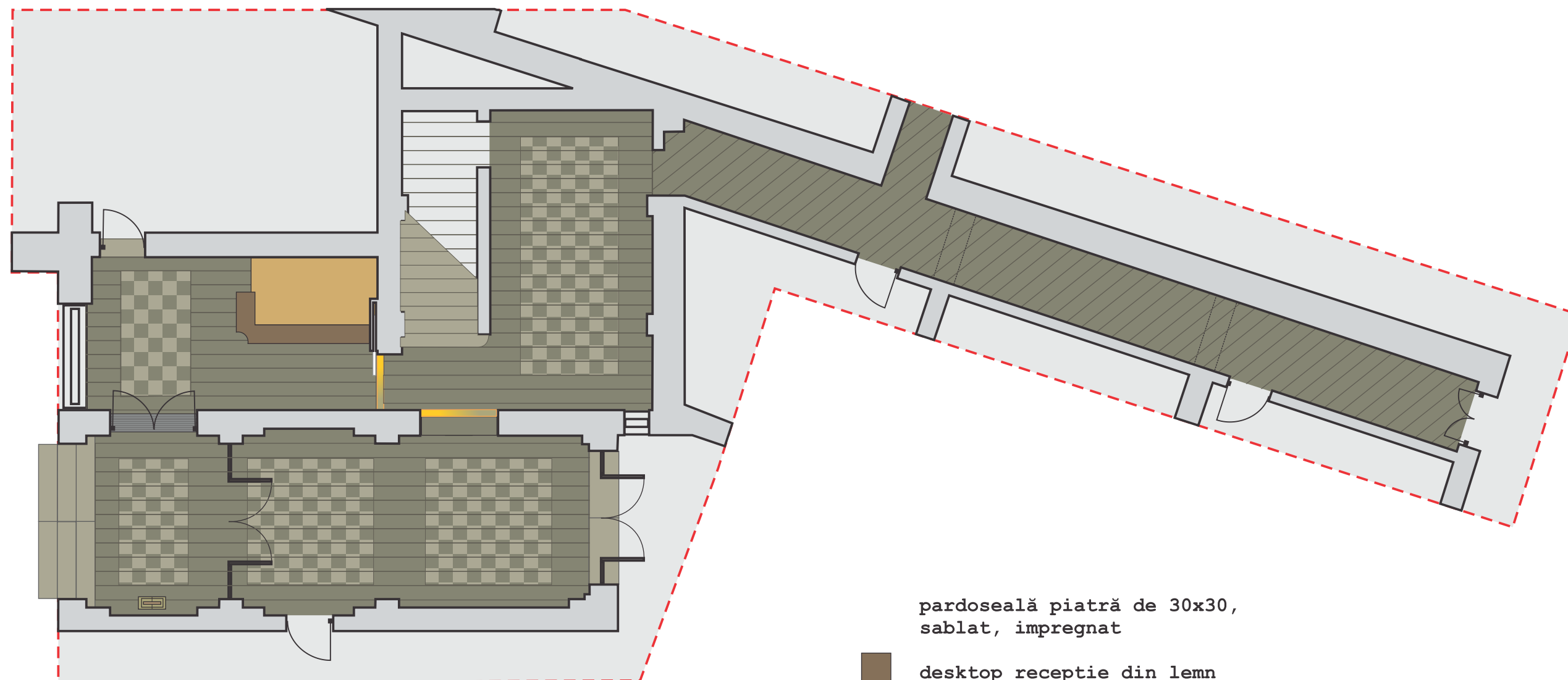

pardoseală piatră de 30x30,  
sablat, impregnat

desktop receptie din lemn

prag îmbrăcat cu tablă de alamă

mochetă fixată cu tevi de alamă

**PROMAX srl.**

Sf. Gheorghe, str. Ciucului nr. 14

sef proiect: dsig. Damokos Csaba

proiectat: arh. Zsigmond Pál

desenat: dsig. Damokos Csaba

proi. nr.  
09/2013

sc: 1/100

data:  
2013 dec.

beneficiar:  
**Primaria Sf. Gheorghe**

amenajari interioare la  
**PRIMARIE**

**PLAN PARTER -  
pardoseală**

faza  
D.A.L.I.

plansa  
A07



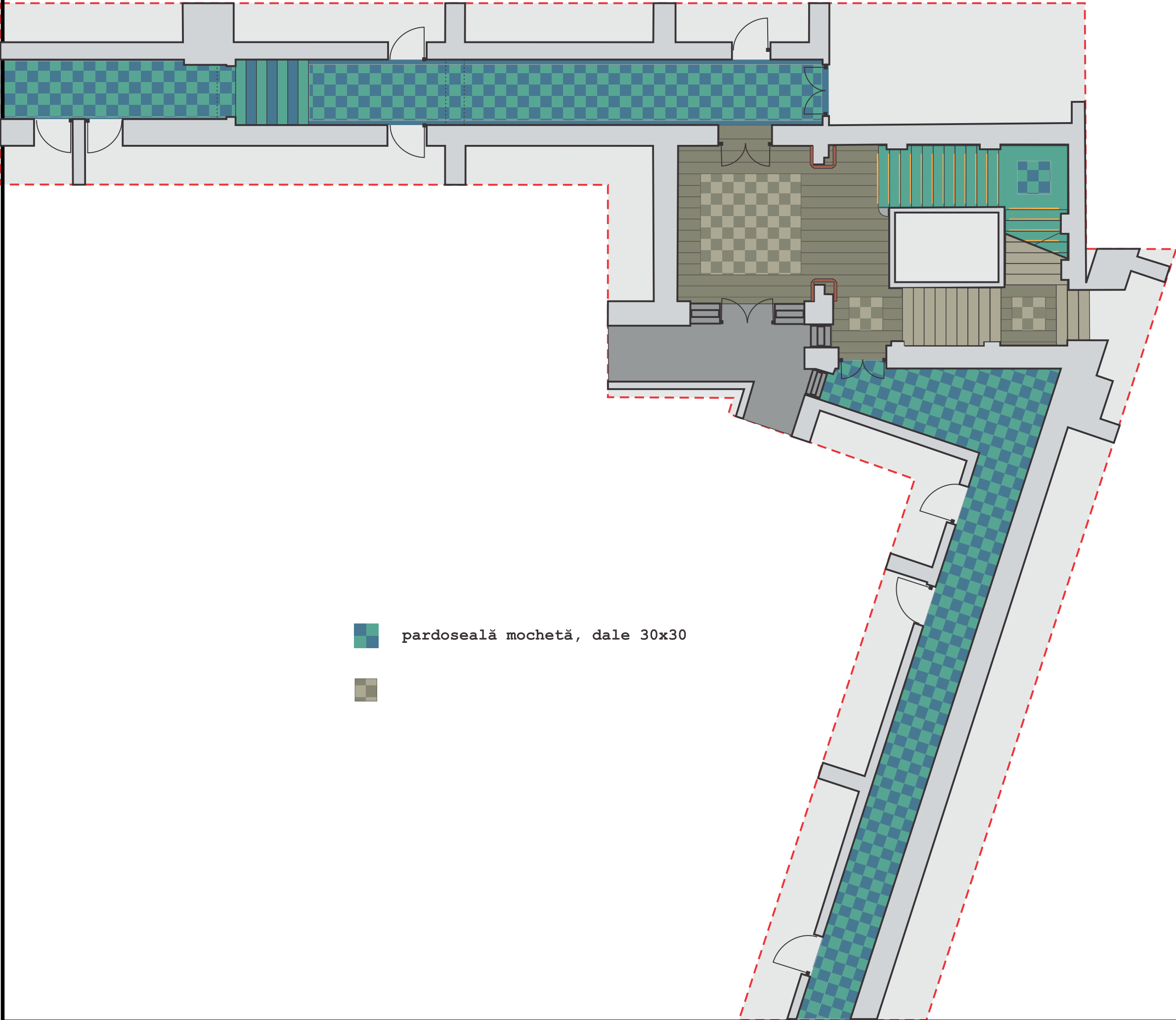

 pardoseală mochetă, dale 30x30



<b>PROMAX srl.</b>		proi. nr. 09/2013	beneficiar: <b>Primaria Sf. Gheorghe</b>
Sf. Gheorghe, str. Ciucului nr. 14		sc: 1/100	amenajari interioare la <b>PRIMARIE</b>
sef proiect: dsig. Damokos Csaba		data: 2013 dec.	faza D.A.L.I.
proiectat: arh. Zsigmond Pál			plansa A08
desenat: dsig. Damokos Csaba			PLAN ETAJ I. - pardoseală

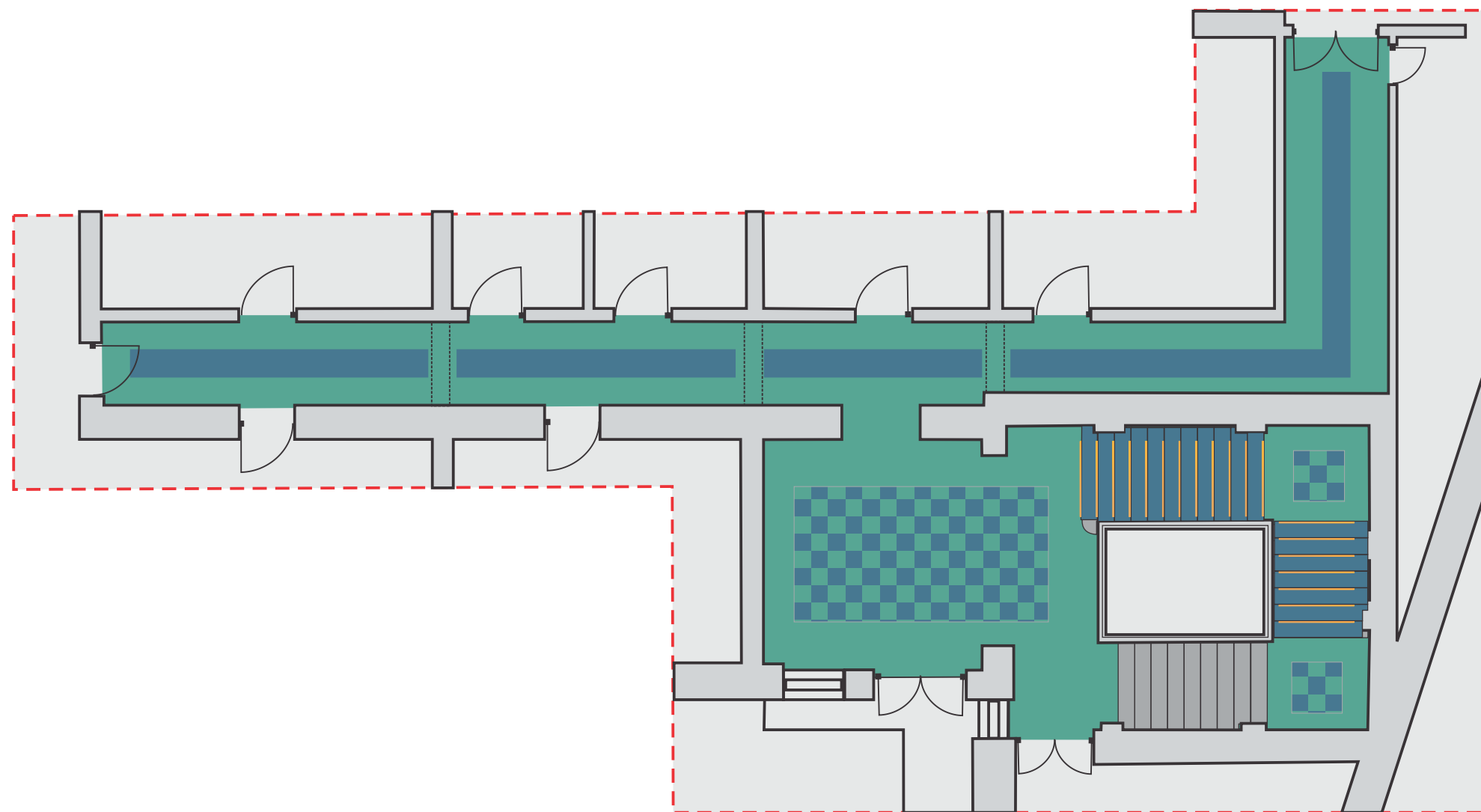

pardoseală mochetă, dale 30x30

**PROMAX srl.**

Sf. Gheorghe, str. Ciucului nr. 14

sef proiect: dsig. Damokos Csaba

proiectat: arh. Zsigmond Pál

desenat: dsig. Damokos Csaba

proi. nr.  
09/2013

sc: 1/100

data:  
2013 dec.

beneficiar:  
**Primaria Sf. Gheorghe**

amenajari interioare la  
**PRIMARIE**

PLAN ETAJ II. -  
**pardoseală**

faza  
D.A.L.I.

plansa  
A09

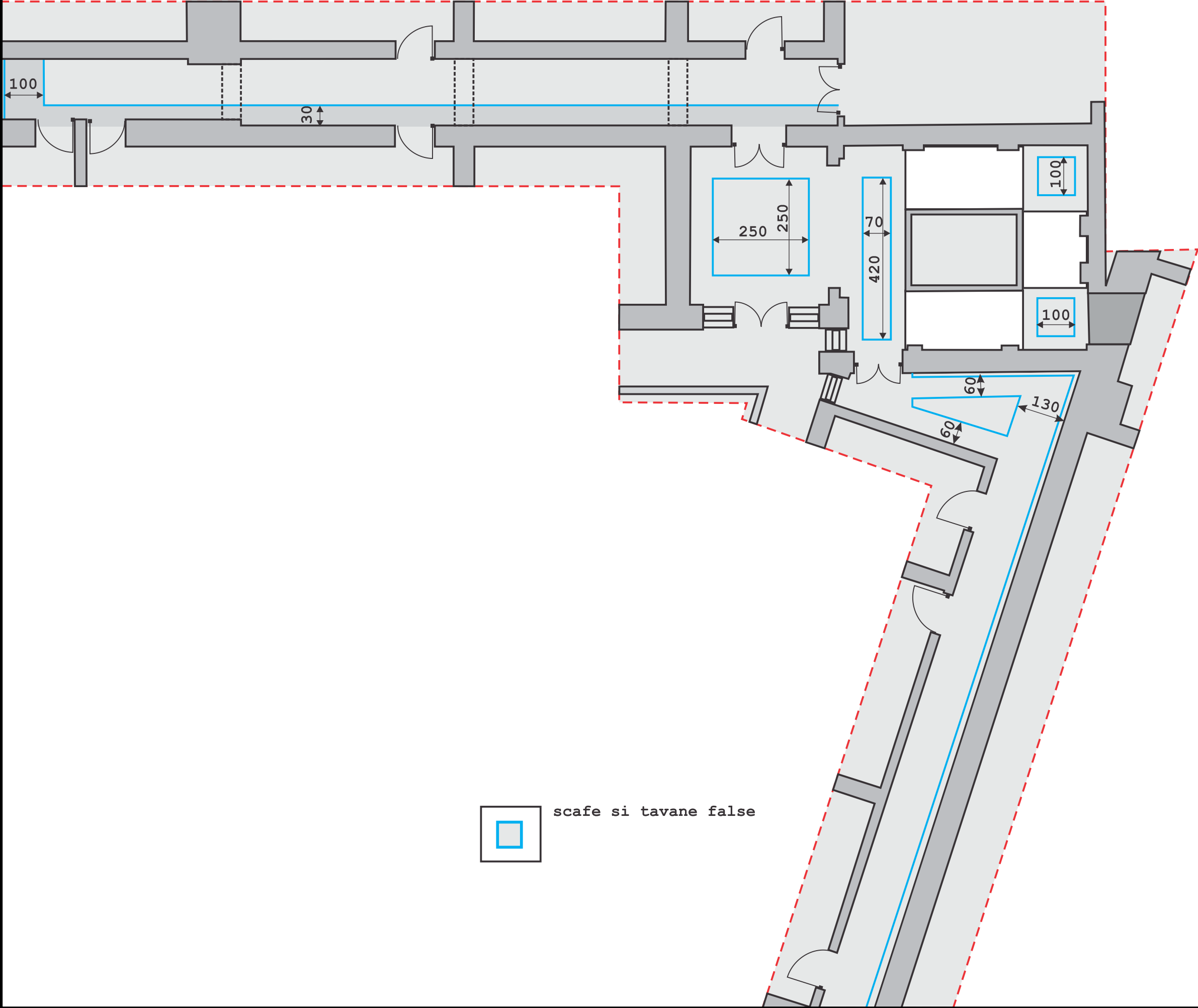

<b>PROMAX srl.</b> Sf. Gheorghe, str. Ciucului nr. 14 sef proiect: dsig. Damokos Csaba proiectat: arh. Zsigmond Pál desenat: dsig. Damokos Csaba	proi. nr. 09/2013	beneficiar: <b>Primaria Sf. Gheorghe</b>	
	sc: 1/100	amenajari interioare la	faza D.A.L.I.
	data: 2013 dec.	<b>PRIMARIE</b>	
		<b>PLAN ETAJ I. - tavane</b> A10	

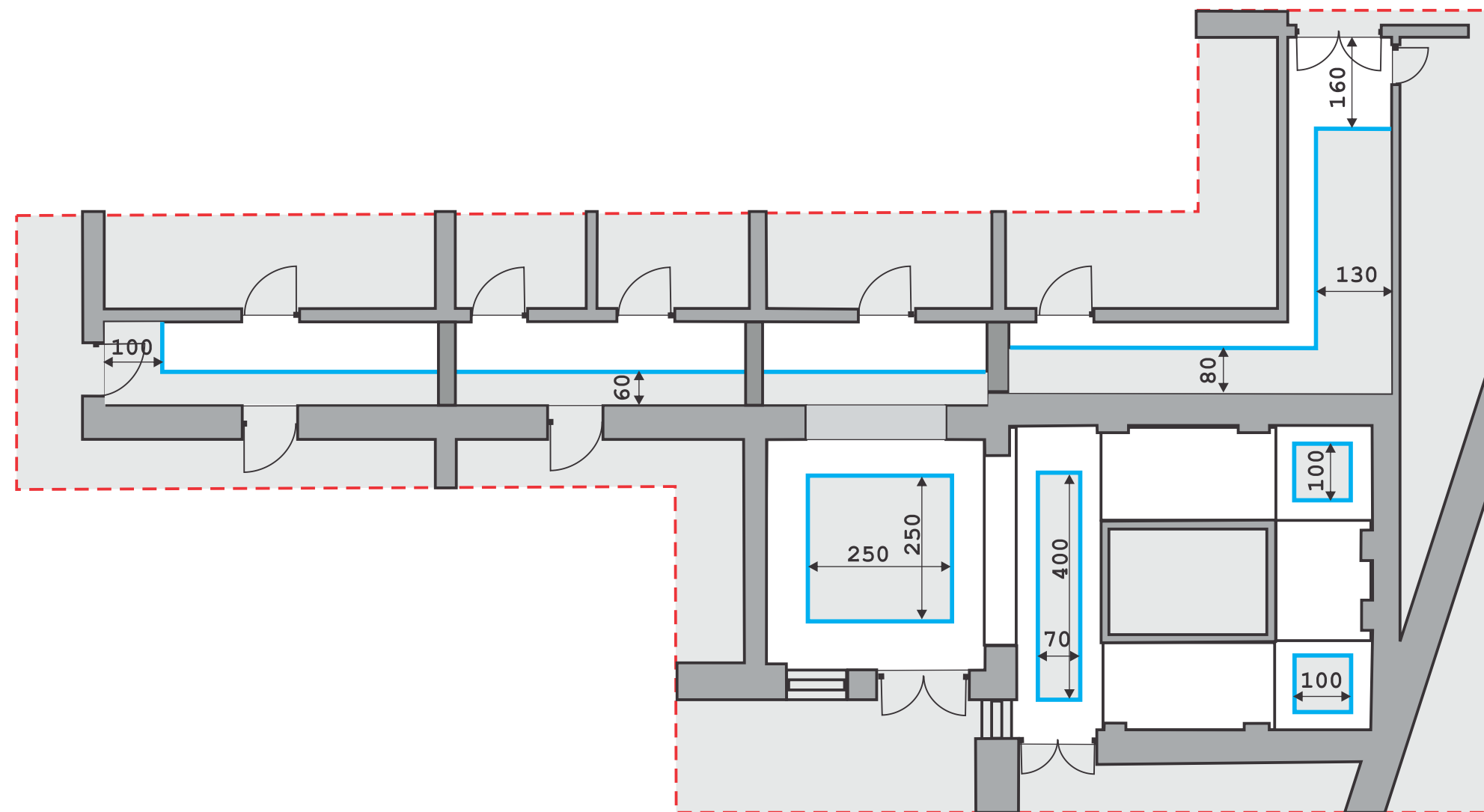

 scafe si tavane false

<b>PROMAX srl.</b>		proi. nr. 09/2013	beneficiar: <b>Primaria Sf. Gheorghe</b>	
Sf. Gheorghe, str. Ciucului nr. 14		sc: 1/100	amenajari interioare la	faza
sef proiect: dsig. Damokos Csaba			<b>PRIMARIE</b>	D.A.L.I.
proiectat: arh. Zsigmond Pál			PLAN ETAJ II. -	plansa
desenat: dsig. Damokos Csaba		data: 2013 dec.	tavane false	A11

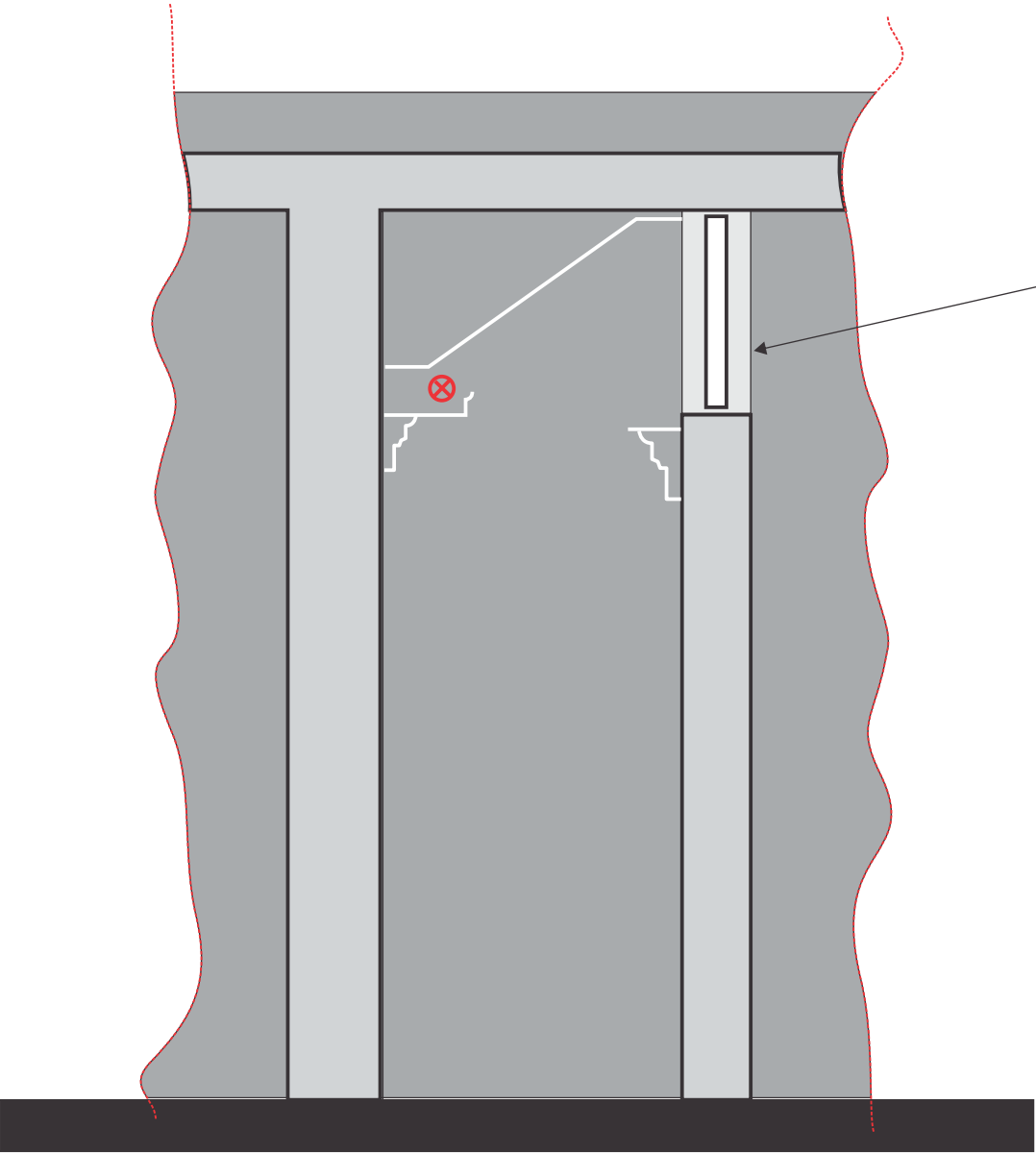

ferestre existente spre birouri

sectiune holuri cu scafe din polistiren  
si tavan fals oblic din ghips carton,  
cu corpuri de iluminat integrate

PROMAX srl.

Sf. Gheorghe, str. Ciucului nr. 14

sef proiect: dsig. Damokos Csaba  
proiectat: arh. Zsigmond Pál  
desenat: dsig. Damokos Csaba

proi. nr.  
09/2013

sc: 1/100

data:  
2013 dec.

beneficiar:  
Primaria Sf. Gheorghe

amenajari interioare la  
PRIMARIE

DETALIU SCAFE1

faza  
D.A.L.I.

plansa  
A12

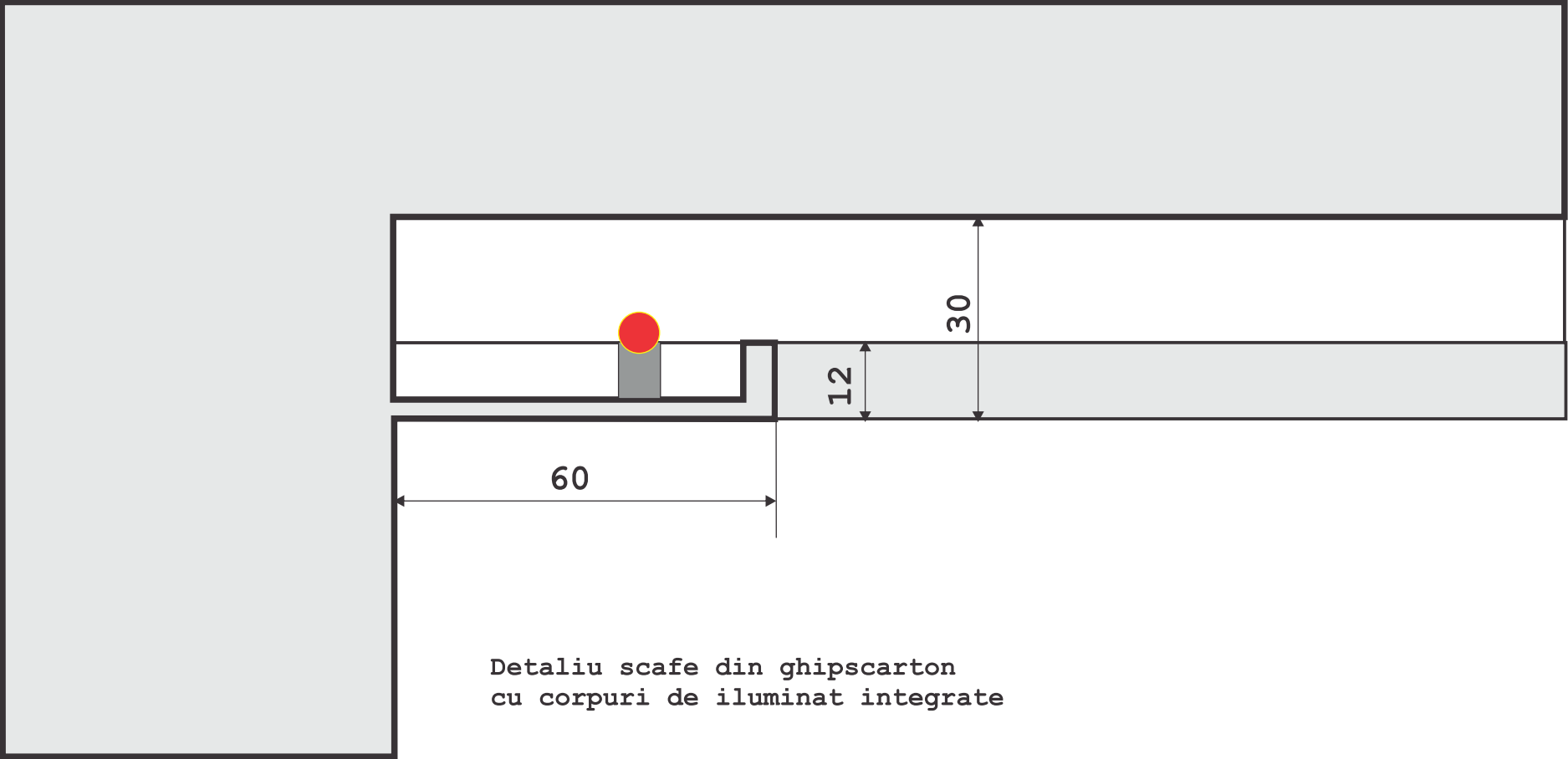

Detaliu scafe din ghips carton  
cu corpuri de iluminat integrate

**PROMAX srl.**

Sf. Gheorghe, str. Ciucului nr. 14

sef proiect: dsig. Damokos Csaba  
proiectat: arh. Zsigmond Pál  
desenat: dsig. Damokos Csaba

proi. nr.  
09/2013

sc: 1/10

data:  
2013 dec.

beneficiar:  
**Primaria Sf. Gheorghe**

amenajari interioare la  
**PRIMARIE**

**DETALIU SCAFE2**

faza  
D.A.L.I.  
plansa  
A13



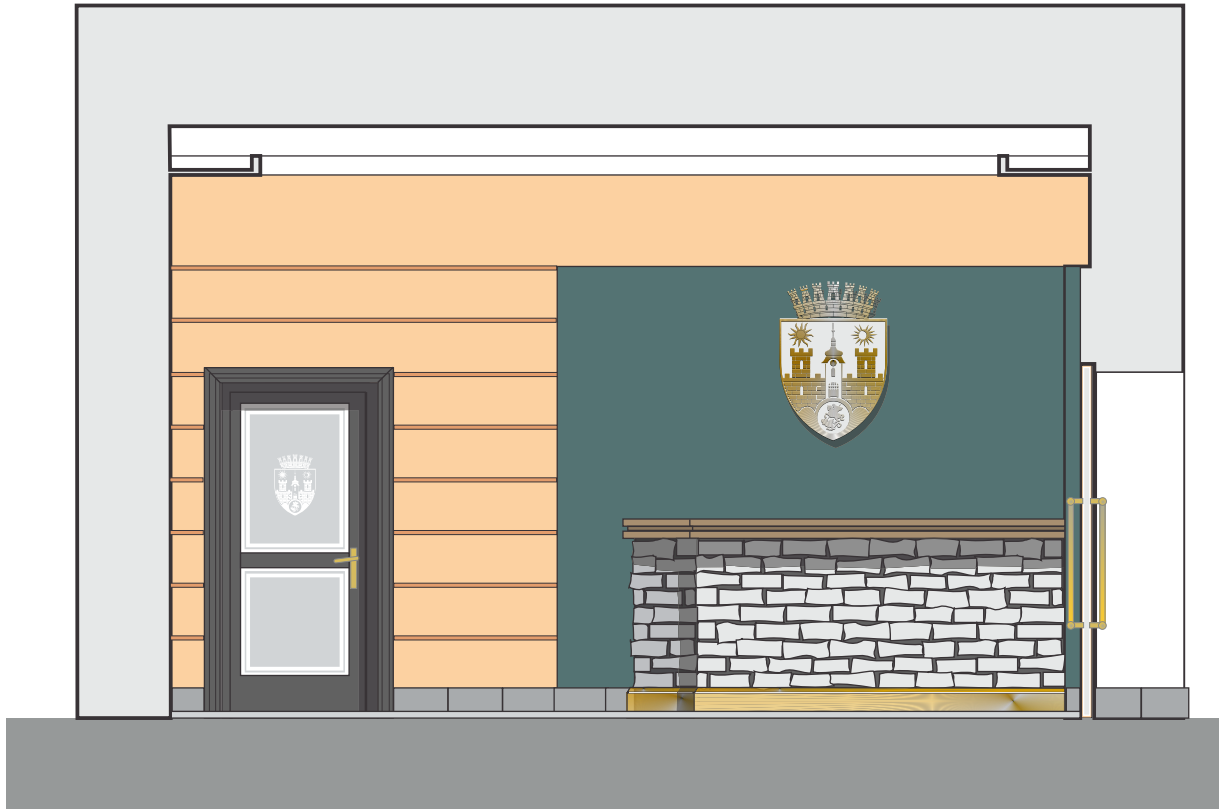
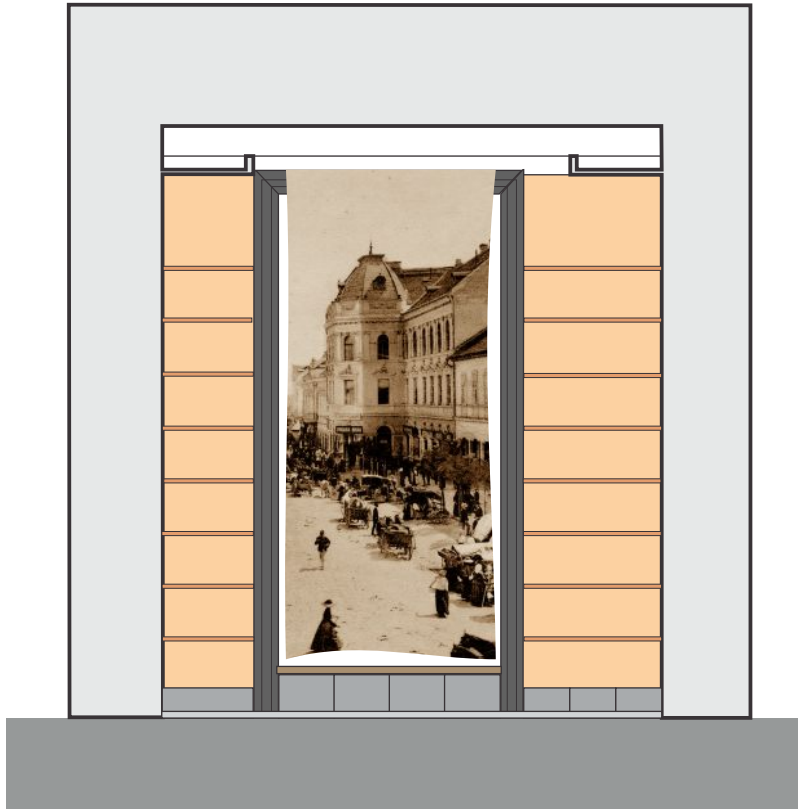
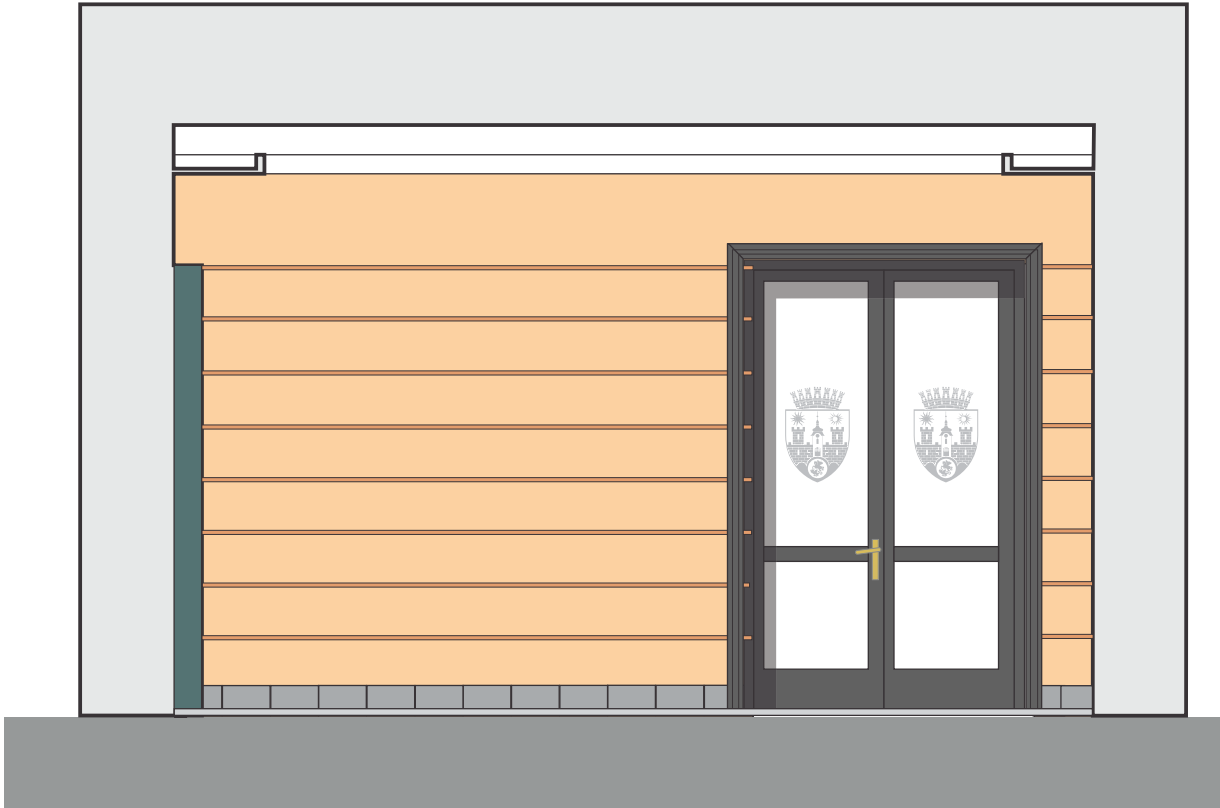
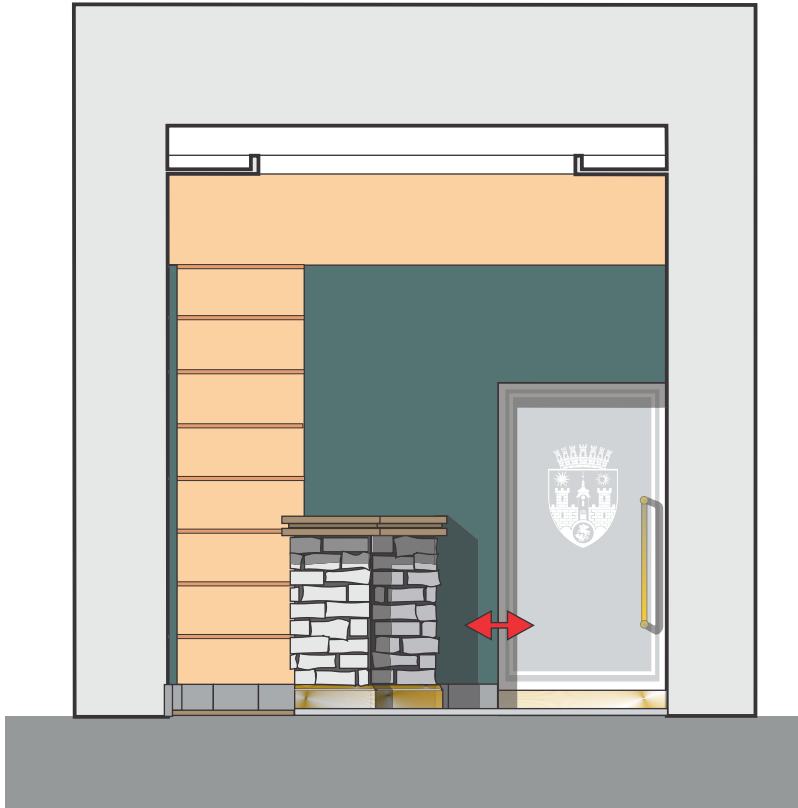

-sectiuni scafe  
-vederi pereti

<b>PROMAX srl.</b>		proi. nr. 09/2013	beneficiar: <b>Primaria Sf. Gheorghe</b>	
Sf. Gheorghe, str. Ciucului nr. 14		sc: 1/50	amenajari interioare la <b>PRIMARIE</b>	faza D.A.L.I.
sef proiect: dsig. Damokos Csaba		data: 2013 dec.	<b>PARTER - RECEPTIE</b>	plansa A14
proiectat: arh. Zsigmond Pál				
desenat: dsig. Damokos Csaba				

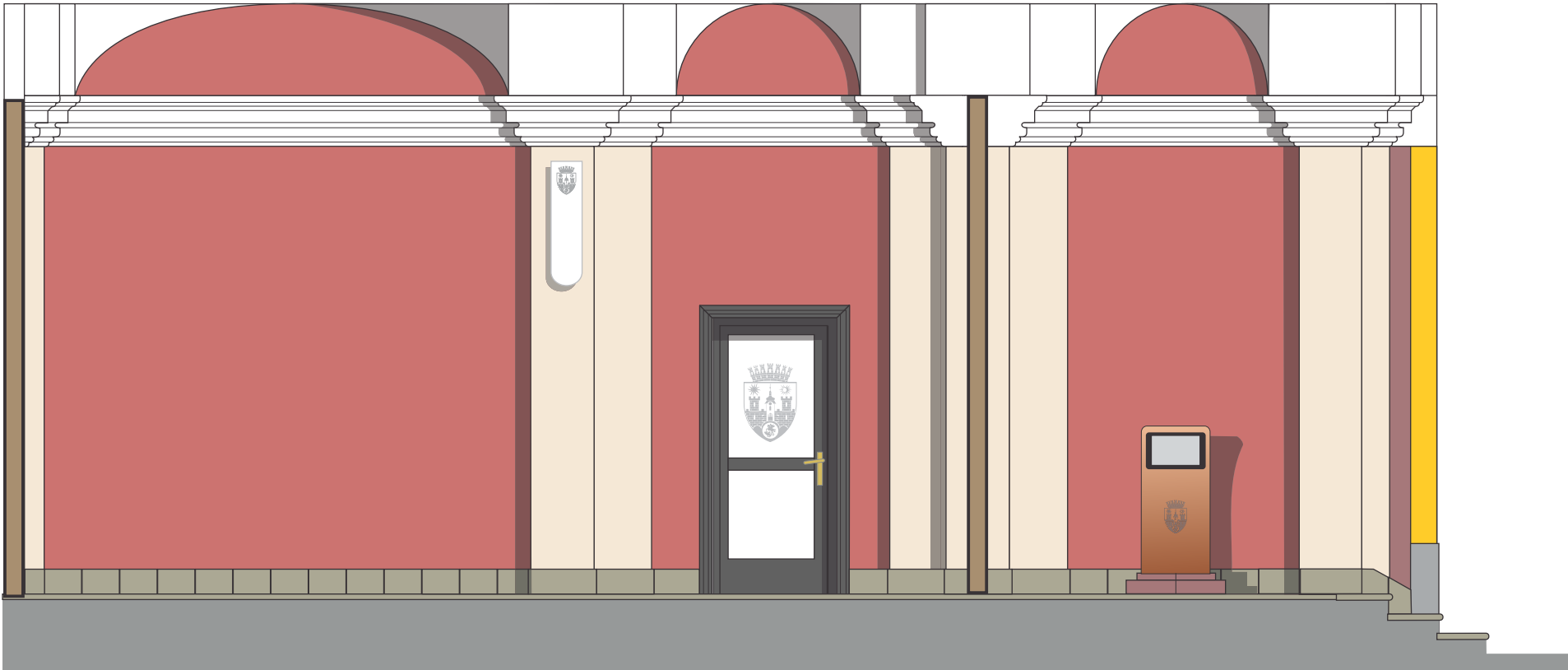
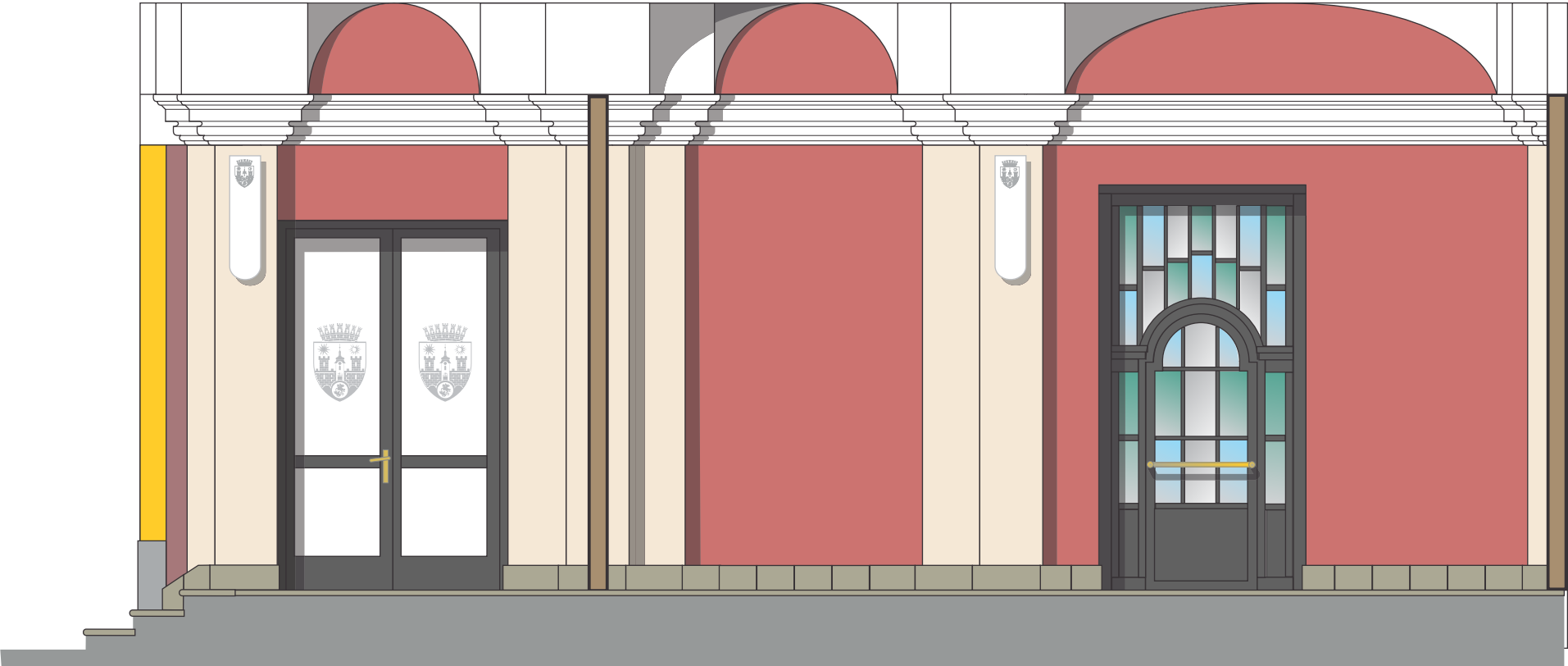

-sectiuni scafe  
-vederi pereti

**PROMAX srl.**

Sf. Gheorghe, str. Ciucului nr. 14

sef proiect: dsig. Damokos Csaba  
proiectat: arh. Zsigmond Pál  
desenat: dsig. Damokos Csaba

proi. nr.  
09/2013

sc: 1/50

data:  
2013 dec.

beneficiar:  
**Primaria Sf. Gheorghe**

amenajari interioare la  
**PRIMARIE**

**PARTER - HOL INTRARE**

faza  
D.A.L.I.  
plansa  
A15

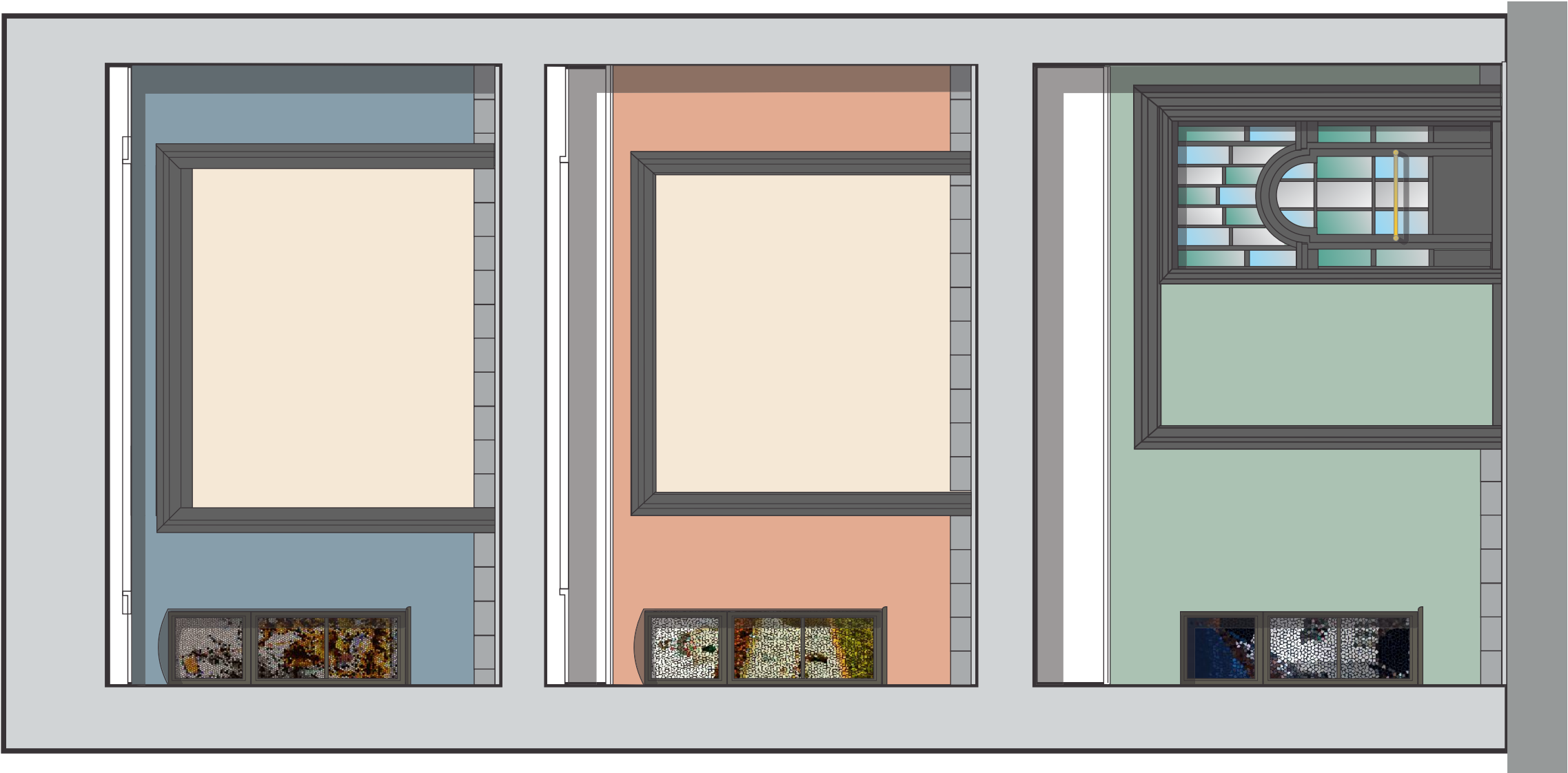

-sectiuni srafe  
-vederi pereti

<b>PROMAX srl.</b>		proi. nr. 09/2013	beneficiar: <b>Primaria Sf. Gheorghe</b>	
Sf. Gheorghe, str. Ciucului nr. 14		sc: 1/100	amenajari interioare la	faza
sef proiect: dsig. Damokos Csaba			<b>PRIMARIE</b>	D.A.L.I.
proiectat: arh. Zsigmond Pál			<b>STUDIU CROMATIC - PERETI sect. A.</b>	plansa
desenat: dsig. Damokos Csaba		data: 2013 dec.		A16

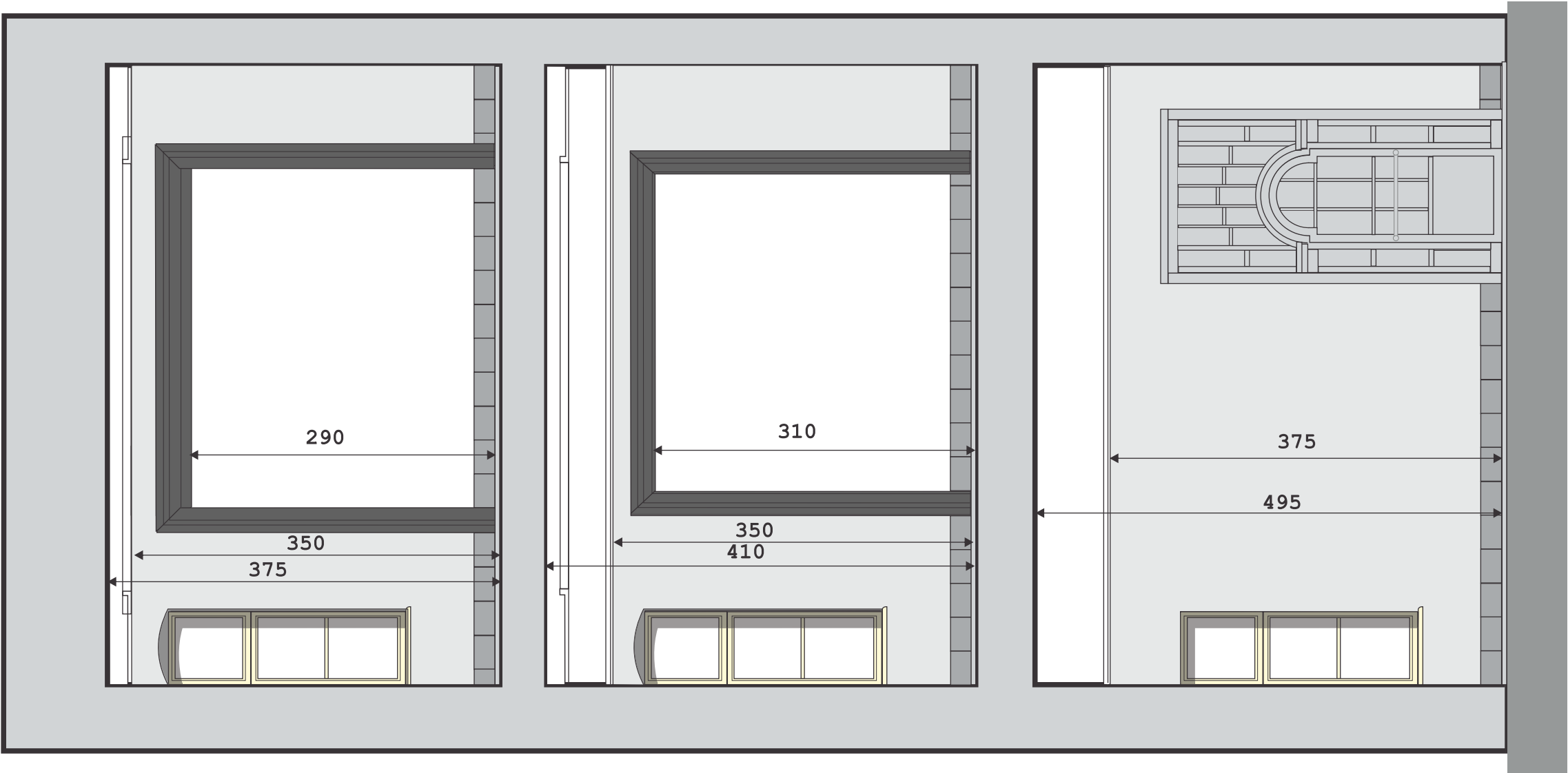

-sectiuni scafe  
-vederi pereti

<b>PROMAX srl.</b>		proi. nr. 09/2013	beneficiar: <b>Primaria Sf. Gheorghe</b>	
Sf. Gheorghe, str. Ciucului nr. 14		sc: 1/50	amenajari interioare la	faza
sef proiect: dsig. Damokos Csaba			<b>PRIMARIE</b>	D.A.L.I.
proiectat: arh. Zsigmond Pál			<b>sectiuni scafe</b>	plansa
desenat: dsig. Damokos Csaba		data: 2013 dec.		A16

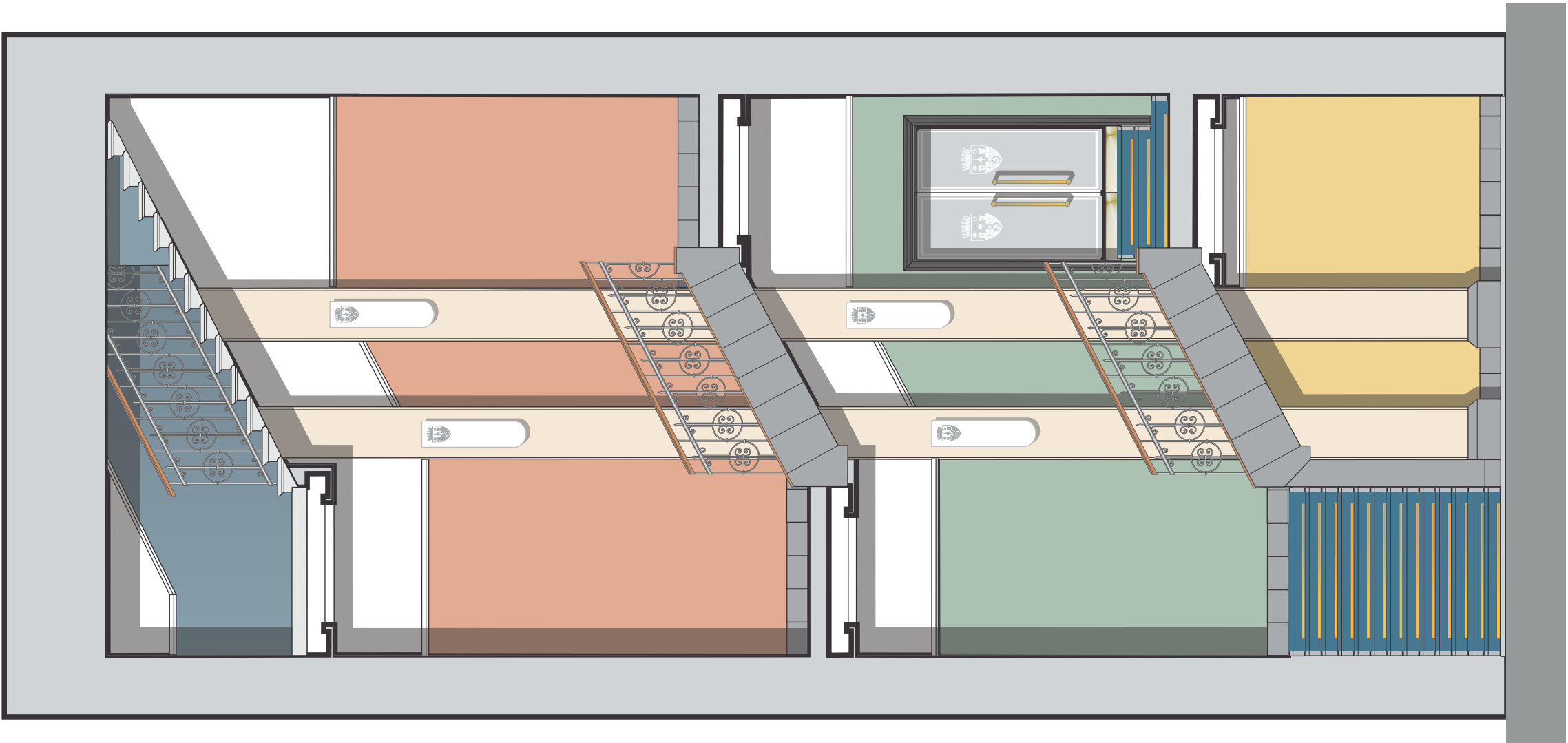

-sectiuni scafe  
-vederi pereti

**PROMAX srl.**

Sf. Gheorghe, str. Ciucului nr. 14

sef proiect: dsig. Damokos Csaba  
proiectat: arh. Zsigmond Pál  
desenat: dsig. Damokos Csaba

proi. nr.  
09/2013

sc: 1/50

data:  
2013 dec.

beneficiar:  
**Primaria Sf. Gheorghe**

amenajari interioare la  
**PRIMARIE**

**STUDIU CROMATIC -  
PERETI sect. C.**

faza  
D.A.L.I.  
plansa  
A18

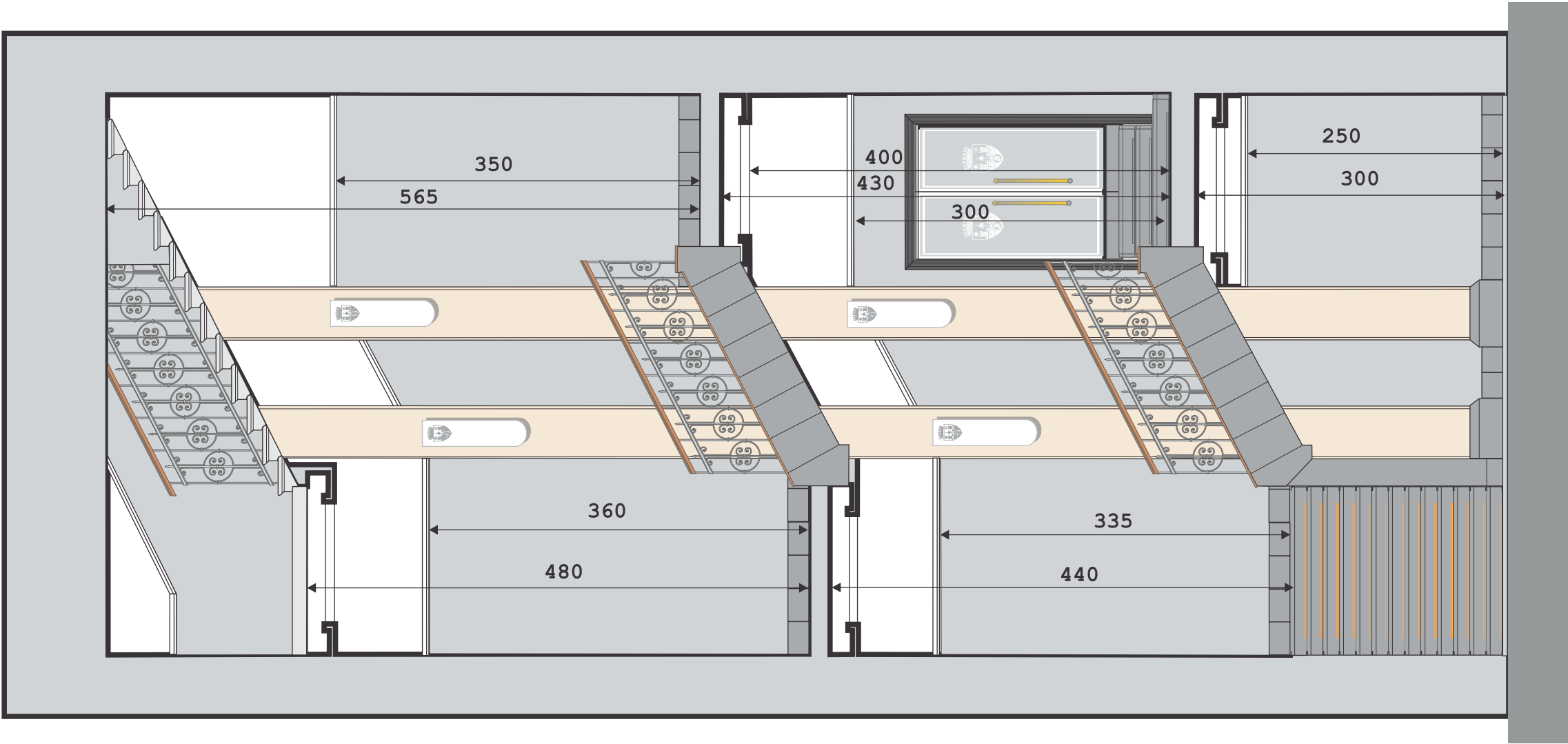

**PROMAX srl.**

Sf. Gheorghe, str. Ciucului nr. 14

sef proiect: dsig. Damokos Csaba  
proiectat: arh. Zsigmond Pál  
desenat: dsig. Damokos Csaba

proi. nr.  
09/2013

sc: 1/50

data:  
2013 dec.

beneficiar:  
**Primaria Sf. Gheorghe**

amenajari interioare la  
**PRIMARIE**

sectiuni scafe

faza  
D.A.L.I.

plansa  
A19



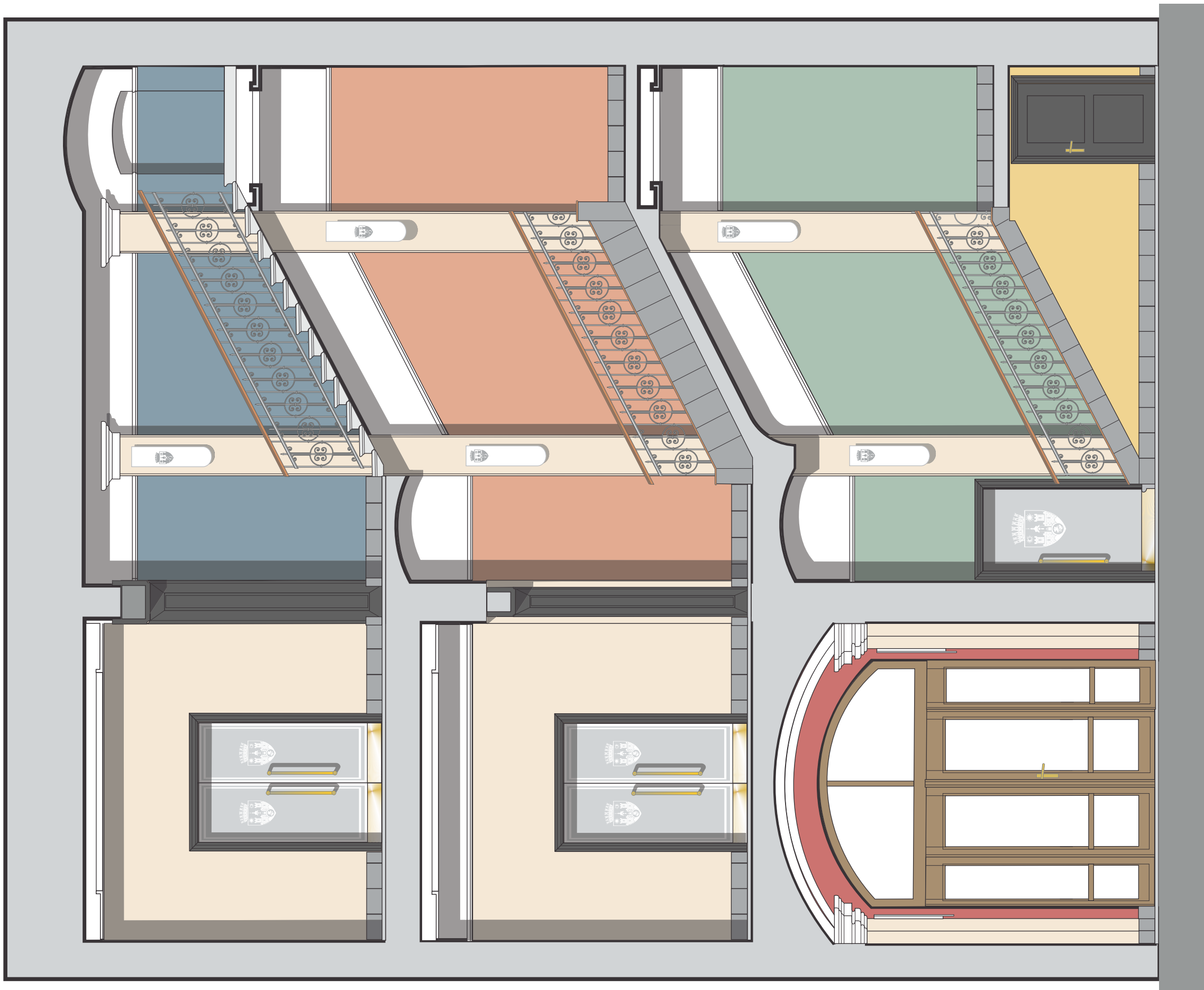

-sectiuni scafe  
-vederi pereti

**PROMAX srl.**

Sf. Gheorghe, str. Ciucului nr. 14

sef proiect: dsig. Damokos Csaba

proiectat: arh. Zsigmond Pál

desenat: dsig. Damokos Csaba

proi. nr.  
09/2013

sc: 1/50

data:  
2013 dec.

beneficiar:  
**Primaria Sf. Gheorghe**

amenajari interioare la  
**PRIMARIE**

**STUDIU CROMATIC -  
PERETI sect. B.**

faza  
D.A.L.I.

plansa  
A20

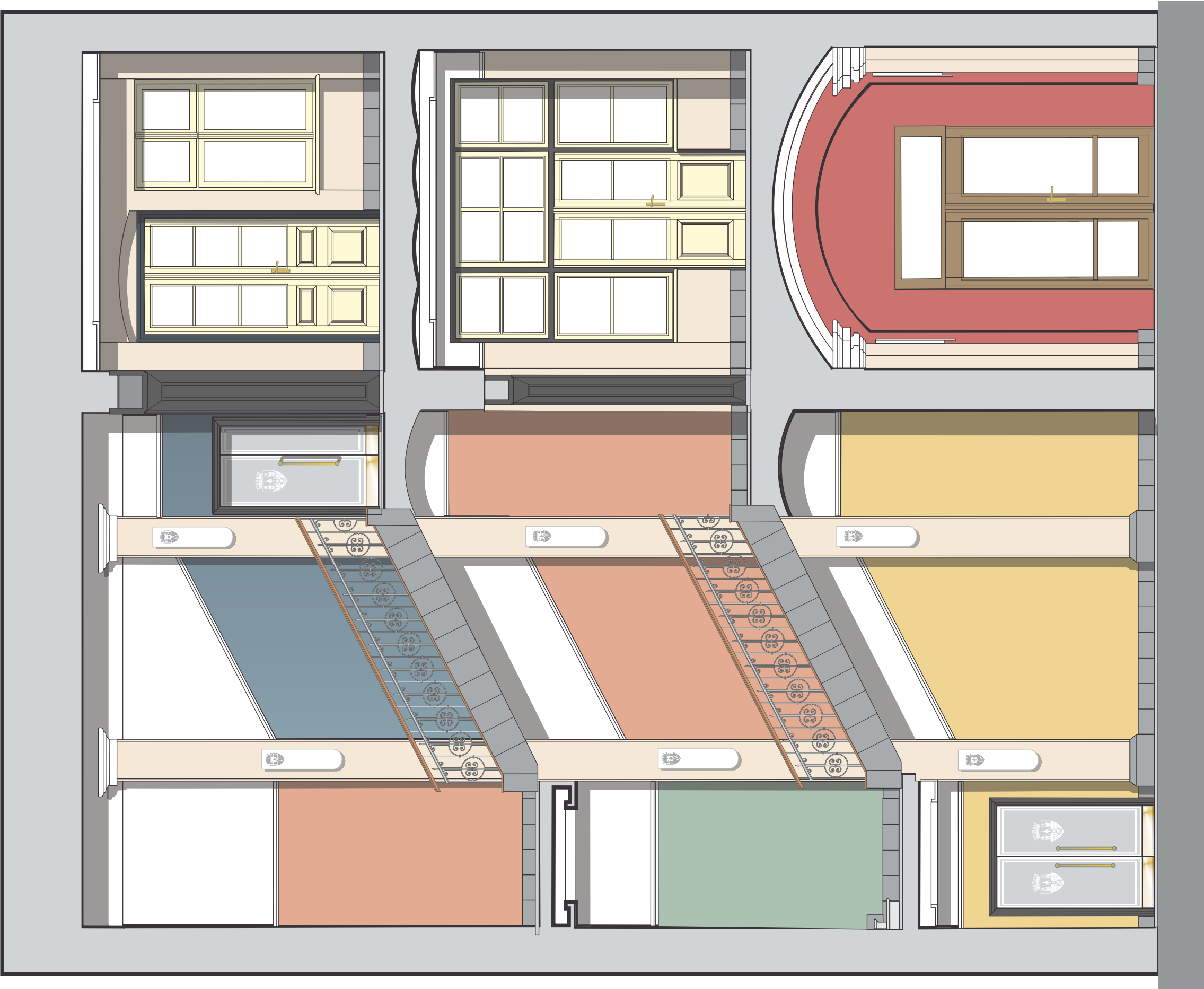

-sectiuni scafe  
-vederi pereti

**PROMAX srl.**

Sf. Gheorghe, str. Ciucului nr. 14

sef proiect: dsig. Damokos Csaba  
proiectat: arh. Zsigmond Pál  
desenat: dsig. Damokos Csaba

proi. nr.  
09/2013

sc: 1/50

data:  
2013 dec.

beneficiar:  
**Primaria Sf. Gheorghe**

amenajari interioare la  
**PRIMARIE**

STUDIU CROMATIC -  
PERETI sect. D.

faza  
D.A.L.I.  
plansa  
A21

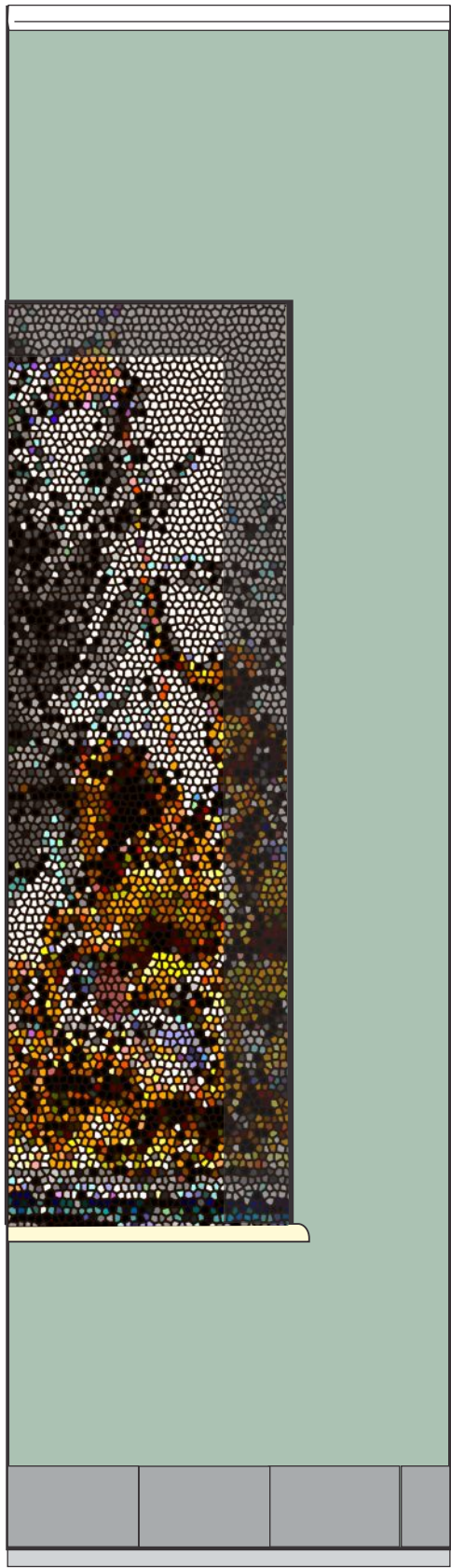
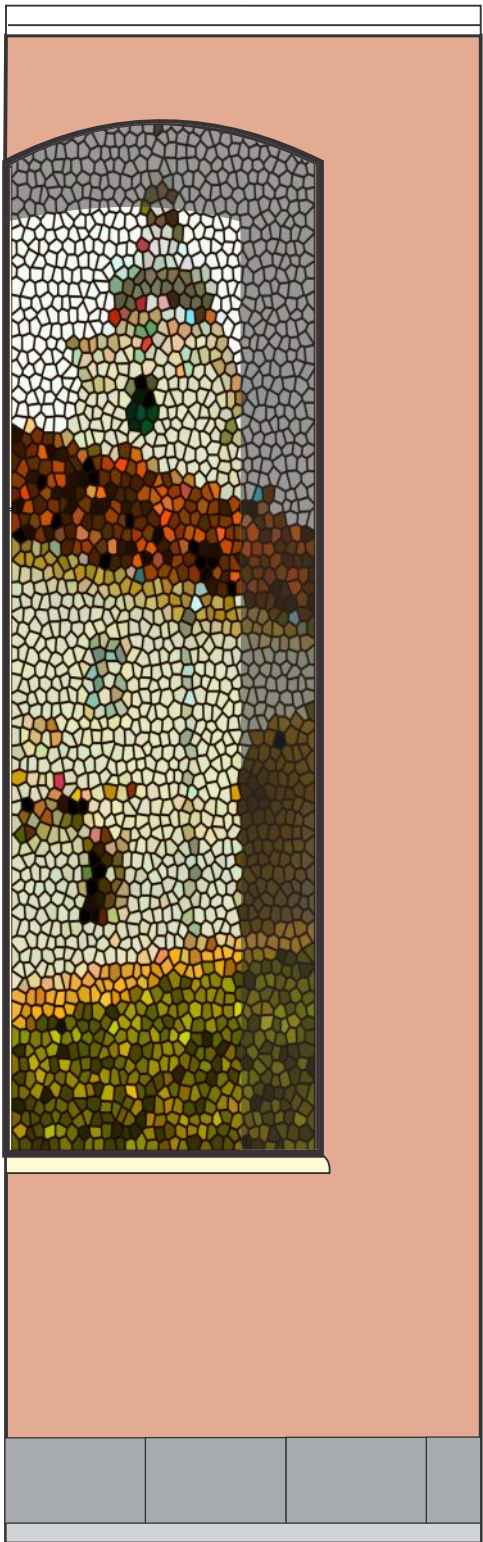
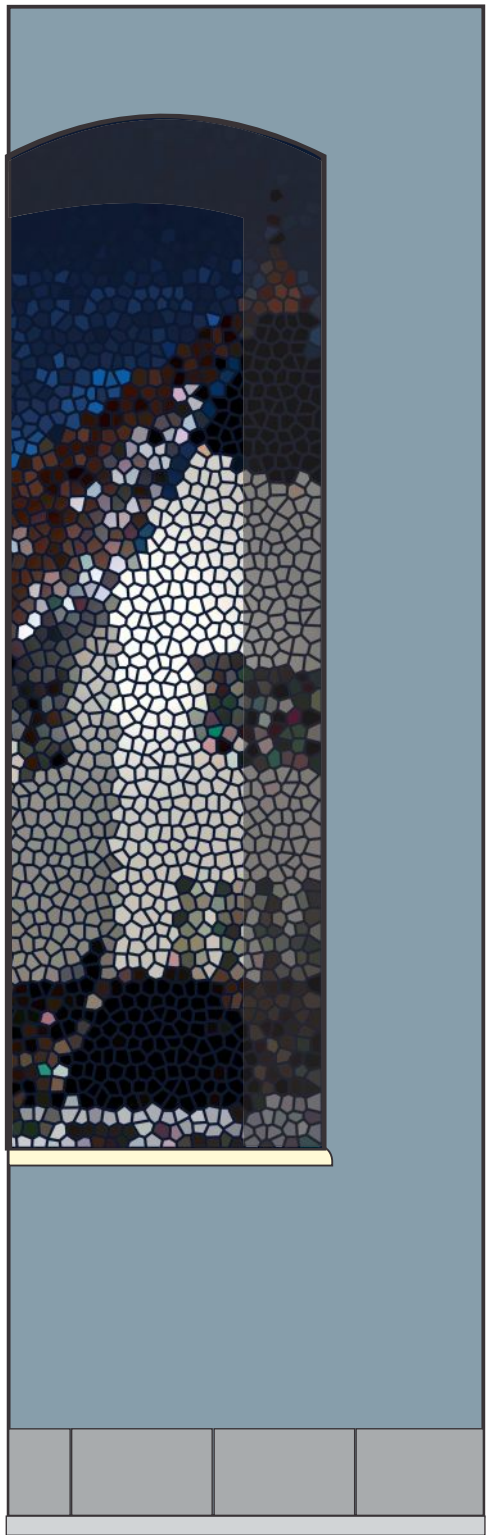

Vitrali grafice realizate  
pe sticlă si folie autocolantă

<b>PROMAX srl.</b>		proi. nr. 09/2013	beneficiar: <b>Primaria Sf. Gheorghe</b>	
Sf. Gheorghe, str. Ciucului nr. 14		sc: 1/50	amenajari interioare la	faza
sef proiect: dsig. Damokos Csaba			<b>PRIMARIE</b>	D.A.L.I.
proiectat: arh. Zsigmond Pál				plansa
desenat: dsig. Damokos Csaba		data: 2013 dec.	<b>STUDIU VITRALII</b>	A22

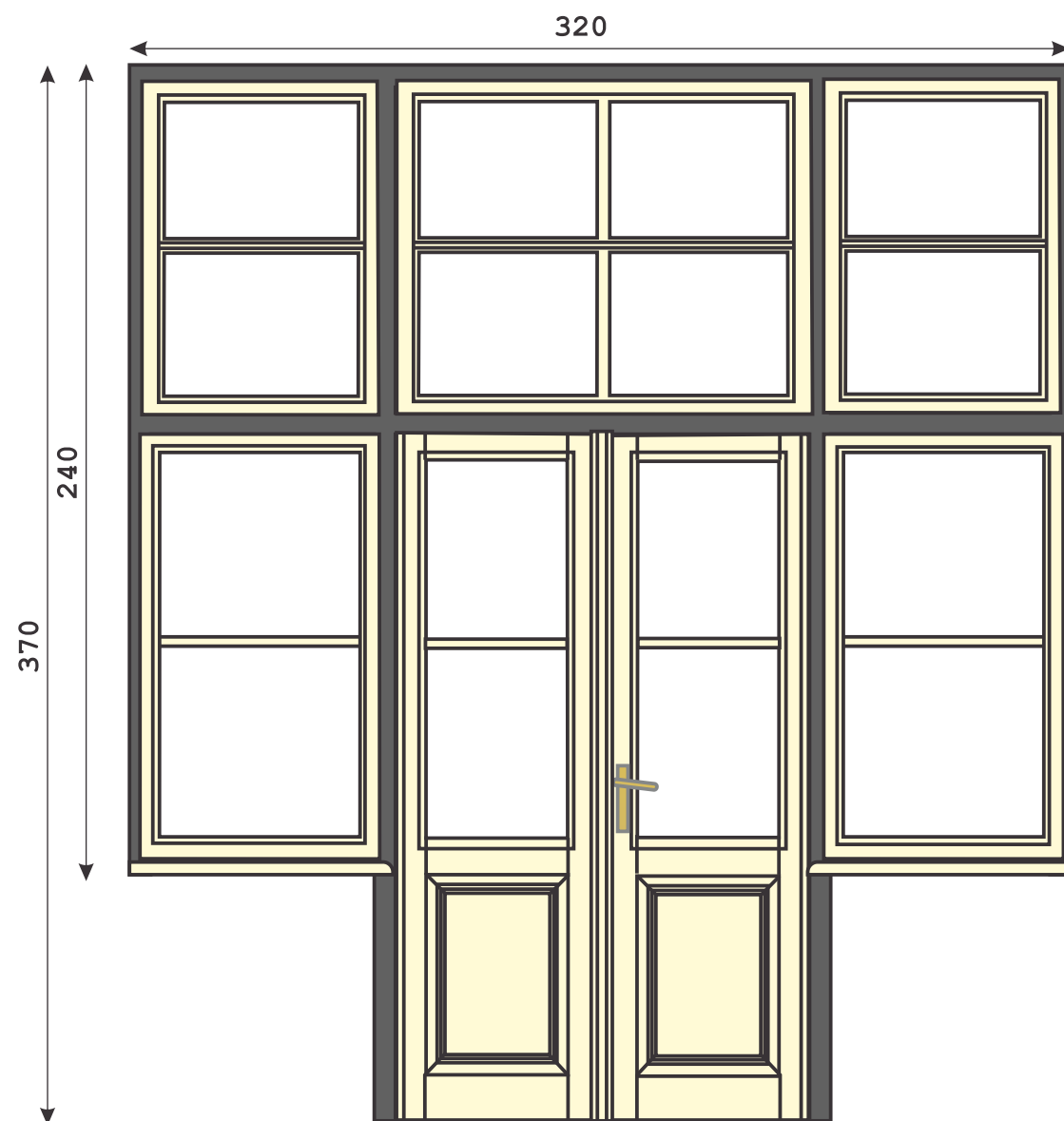

U7 150x240



U10 160X290cm

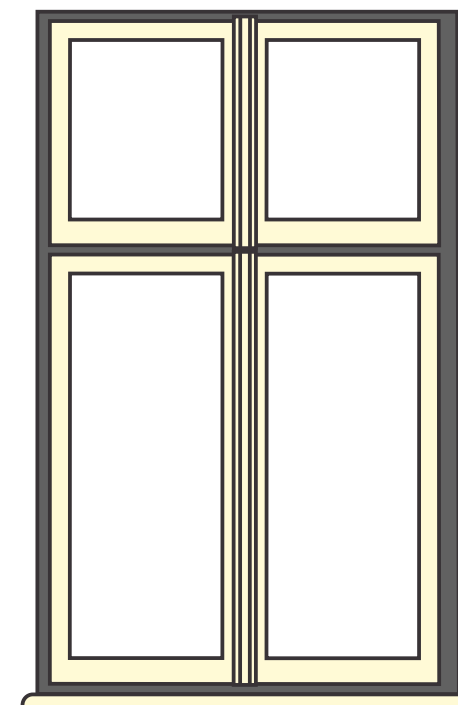

F5 230x130cm

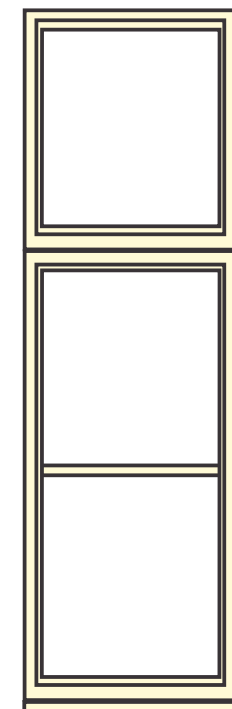

F1, F2, F3, F4  
240x70cm

Notă:

Dimensiunile ușilor sunt orientative. La începerea execuției executantul tâmplăriei va efectua măsurătorile exacte la fiecare ușă - cu înălțimi raportate la cota trasată pentru pardoseli - în vederea definitivării dimensiunilor propuse.

F1, F2, F3, F4, F5, U7, U10

Usi si ferestre exterioare din lemn de brad stratificat, pe toc, cu geam termopan, vopsit la culoarea crem satinat, tocul va avea culoarea de verde închis  
Profilatura usilor si ferestrelor va fi identică cu cele existente

**PROMAX srl.**

Sf. Gheorghe, str. Ciucului nr. 14

sef proiect: dsig. Damokos Csaba

proiectat: arh. Zsigmond Pál

desenat: dsig. Damokos Csaba

proi. nr.  
09/2013

sc: 1/40

data:  
2013 dec.

beneficiar:  
**Primaria Sf. Gheorghe**

amenajari interioare la  
**PRIMARIE**

plansa  
A23

U1, U2, U3, U5, U6

Usi exterioare din lemn de brad stratificat, pe toc, cu geam termopan, vopsit la culoarea verde închis

Profilatura usilor si tocurilor va prelua profilele celor existente



U3

\*Usa existenta cu vitraliu  
nu se schimbă, numai se repară  
330x175cm

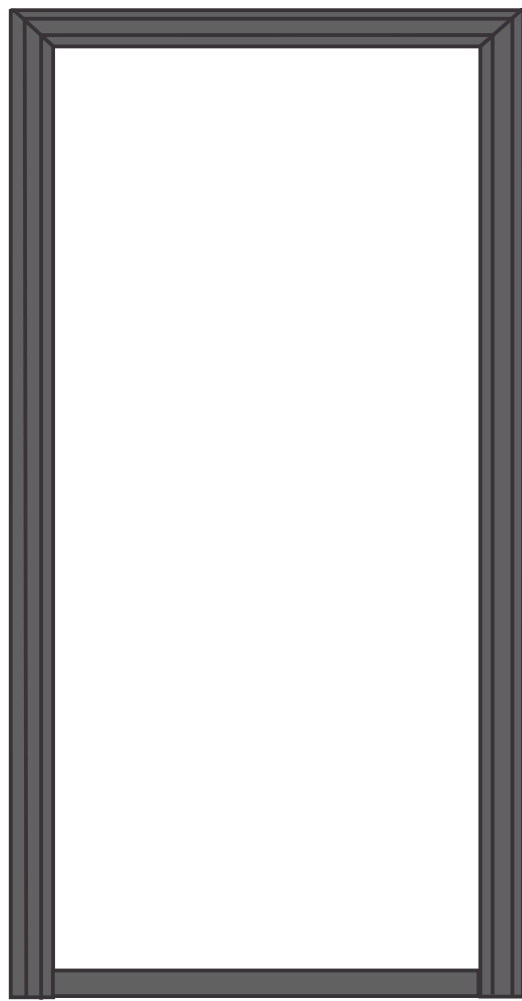

U3.1  
330x175cm



U5  
105x175cm

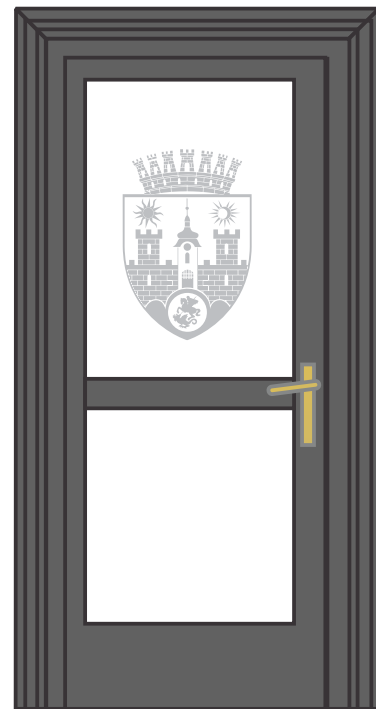

U1, U6  
230x120



U2  
300x175

Notă:

Dimensiunile ușilor sunt orientative. La începerea execuției executantul tâmplăriei va efectua măsurătorile exacte la fiecare ușă - cu înălțimi raportate la cota trasată pentru pardoseli - în vederea definitivării dimensiunilor propuse.

PROMAX srl. Sf. Gheorghe, str. Ciucului nr. 14		proi. nr. 09/2013	beneficiar: Primaria Sf. Gheorghe	
		sc: 1/40	amenajari interioare la PRIMARIE	faza D.A.L.I.
sef proiect: dsig. Damokos Csaba		data: 2013 dec.	USI EXTERIOARE	plansa A24
proiectat: arh. Zsigmond Pál				
desenat: dsig. Damokos Csaba				



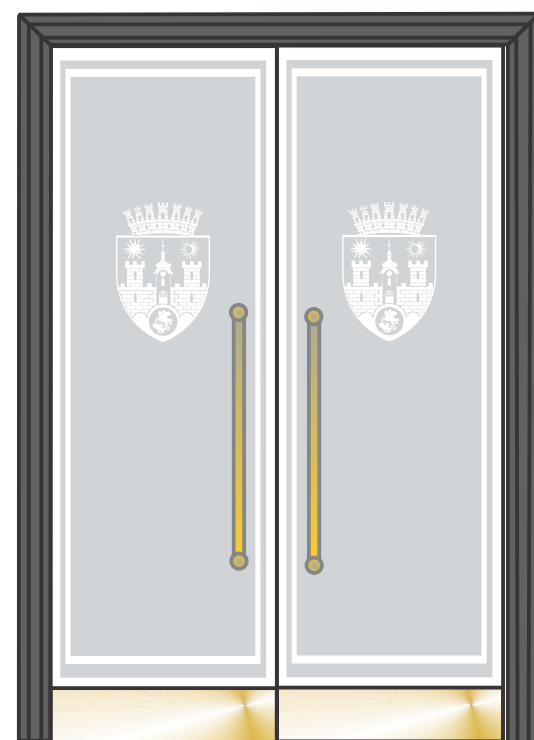

U8, U11  
250x175

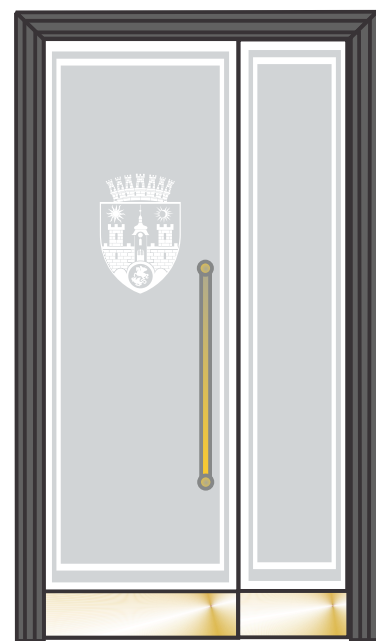

U12  
210x120cm

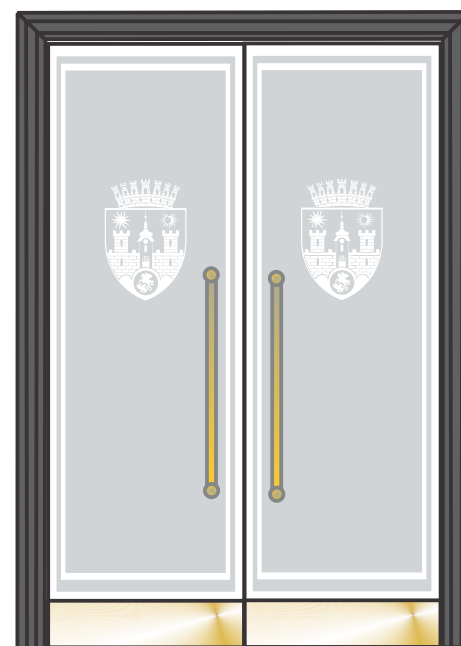

U14  
213x130

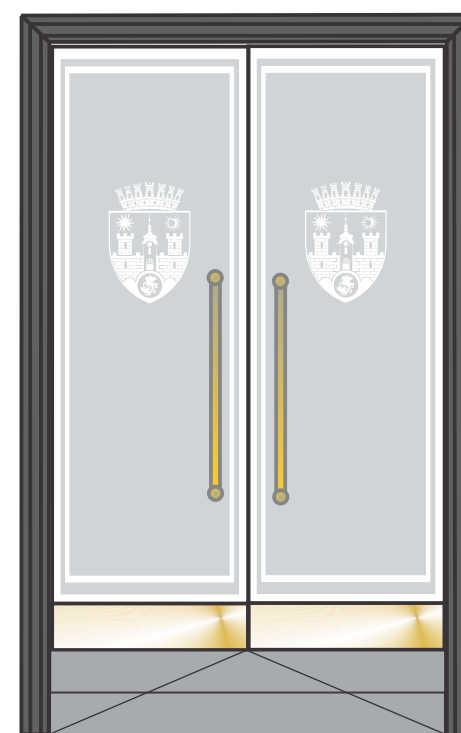

U9  
213x130

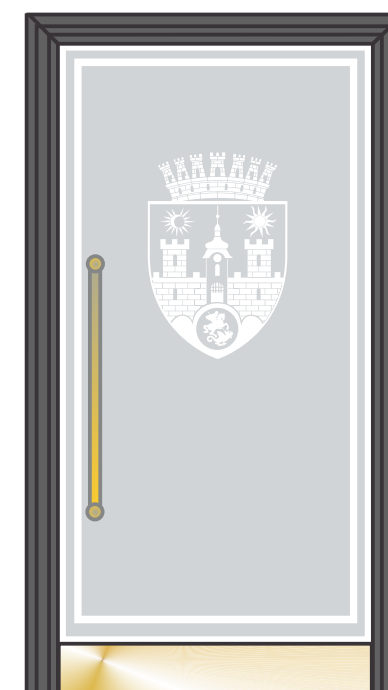

U4  
225x125 usa glisantă

Notă:

Dimensiunile ușilor sunt orientative. La începerea execuției executantul tâmplăriei va efectua măsurătorile exacte la fiecare ușă - cu înălțimi raportate la cota trasată pentru pardoseli - în vederea definitivării dimensiunilor propuse.

U4, U8, U9, U11, U12  
Usi interioare din sticlă cu toc de lemn cu profilatura identică cu usile de lemn, vopsit la culoarea verde închis  
Usile vor avea soclu din tablă de cupru, vor fi sablate sau foliate cu stema orasului.

**PROMAX srl.**

Sf. Gheorghe, str. Ciucului nr. 14

sef proiect: dsig. Damokos Csaba

proiectat: arh. Zsigmond Pál

desenat: dsig. Damokos Csaba

proi. nr.  
09/2013

sc: 1/40

data:  
2013 dec.

beneficiar:  
**Primaria Sf. Gheorghe**

amenajari interioare la  
**PRIMARIE**

faza  
D.A.L.I.  
plansa  
A25



T1, T2
Tocuri interioare din lemn de brad stratificat, vopsit la culoarea verde închis Profilatura tocurilorlor va prelua profilele celor existente

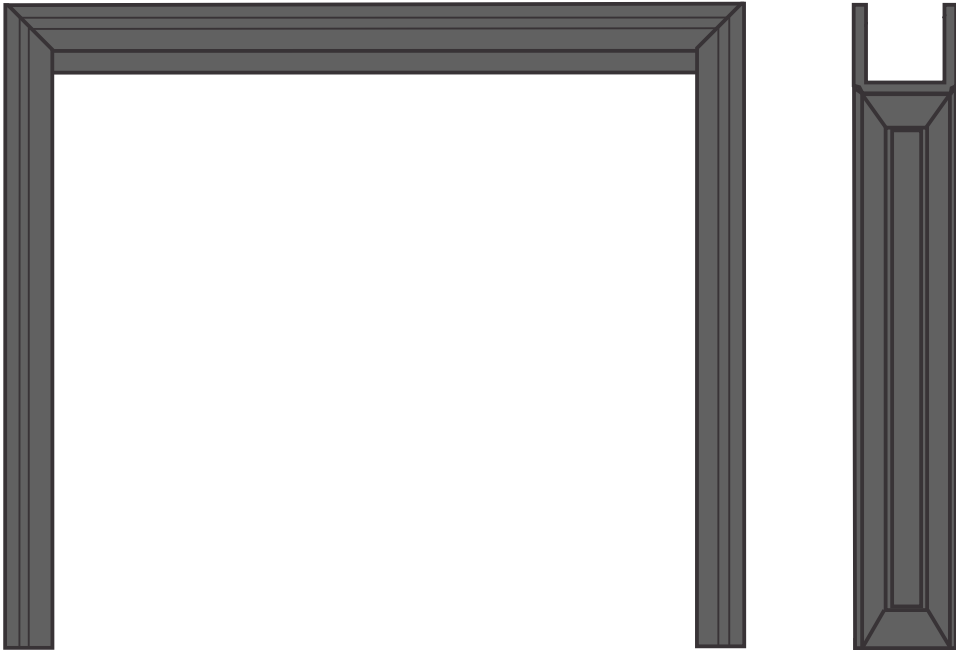

T1  
325x290cm

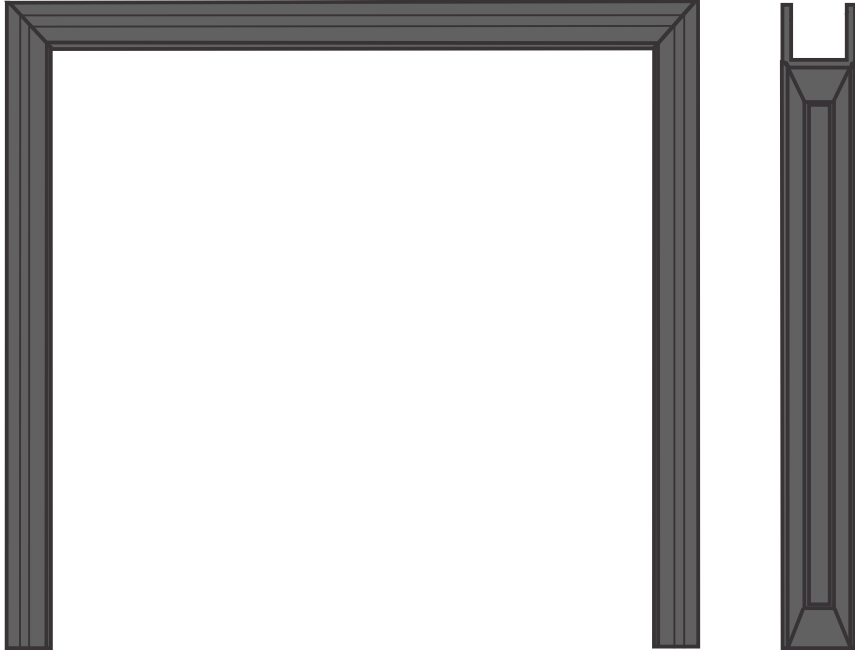

T2  
325x290cm

Notă:

Dimensiunile ușilor sunt orientative. La începerea execuției executantul tâmplăriei va efectua măsurătorile exacte la fiecare ușă - cu înălțimi raportate la cota trasată pentru pardoseli - în vederea definitivării dimensiunilor propuse.

PROMAX srl. Sf. Gheorghe, str. Ciucului nr. 14		proi. nr. 09/2013	beneficiar: Primaria Sf. Gheorghe	
		sc: 1/40	amenajari interioare la PRIMARIE	faza D.A.L.I.
sef proiect: dsig. Damokos Csaba		data: 2013 dec.	TOCURI INTERIOARE	plansa A26
proiectat: arh. Zsigmond Pál				
desenat: dsig. Damokos Csaba				

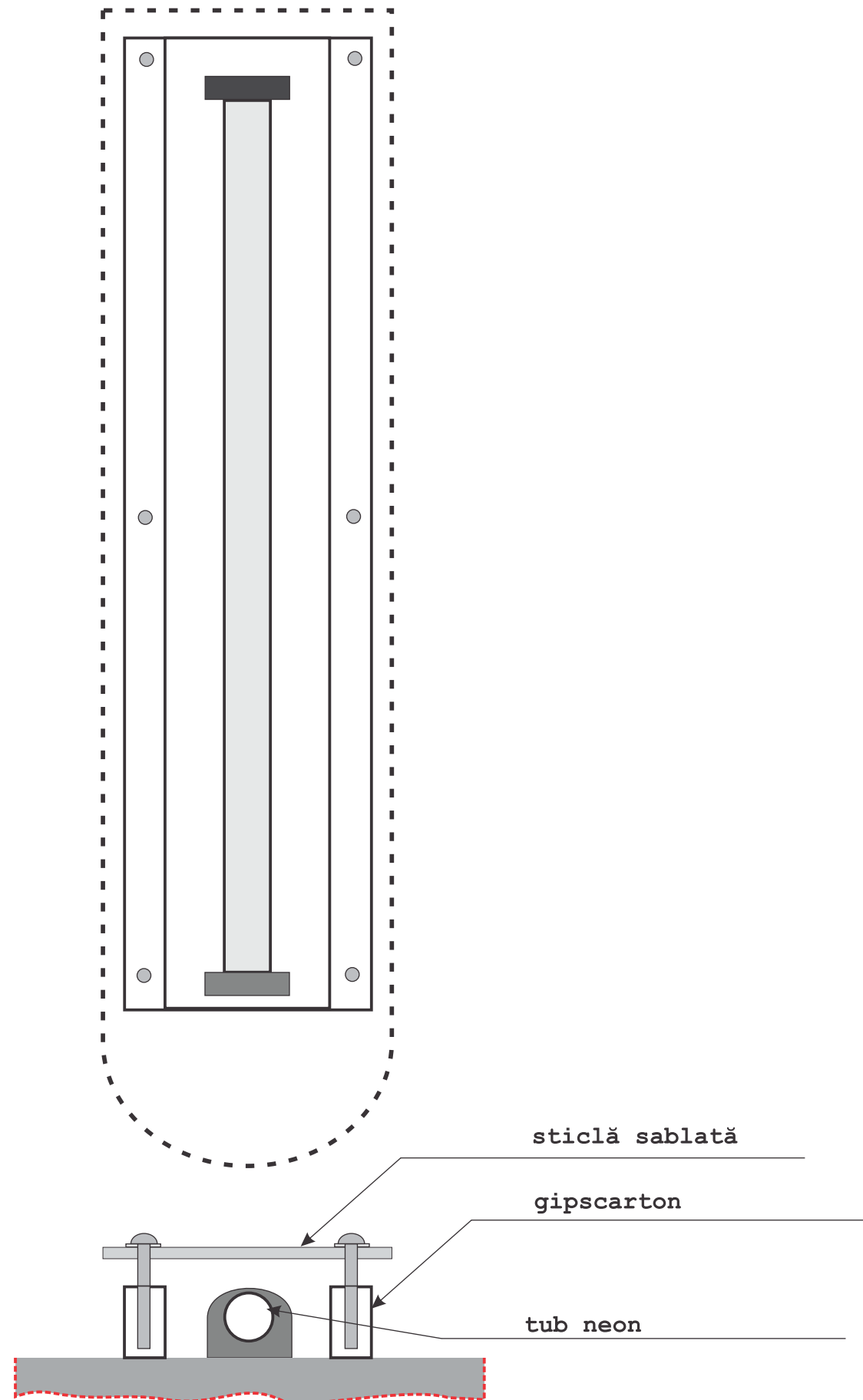
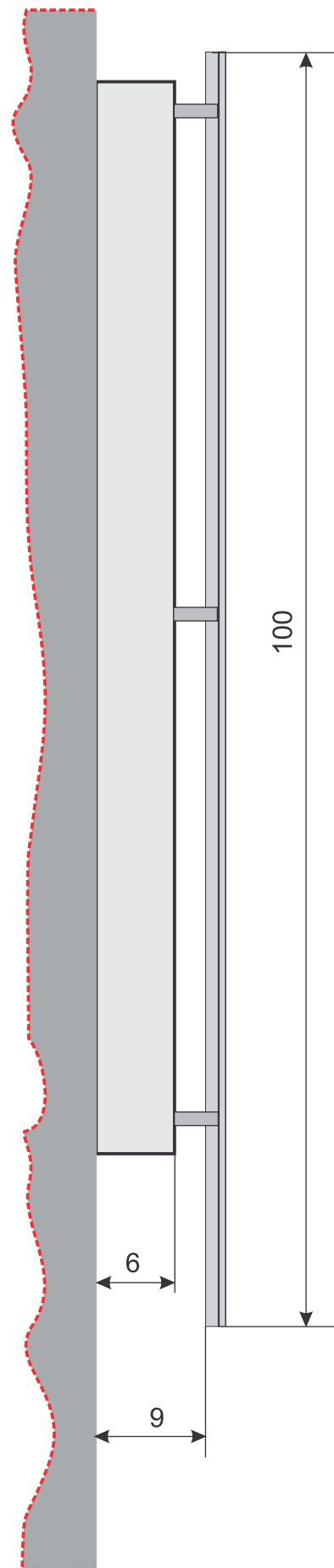
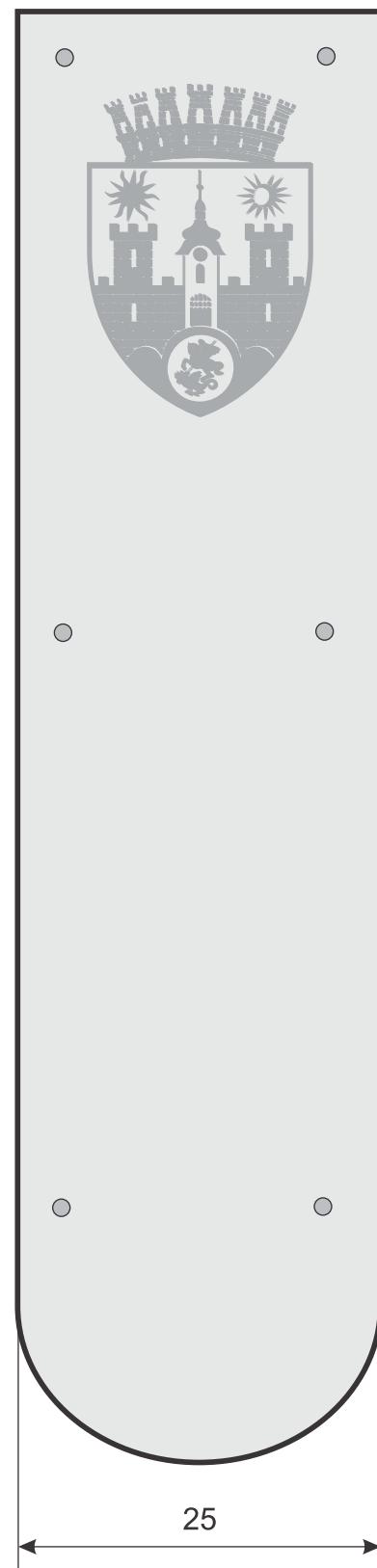

<b>PROMAX srl.</b>		proi. nr. 09/2013		beneficiar: Primaria Sf. Gheorghe	
Sf. Gheorghe, str. Ciucului nr. 14		sc: 1/10		amenajari interioare la PRIMARIE	
sef proiect: dsig. Damokos Csaba		data: 2013 dec.		faza D.A.L.I.	
proiectat: arh. Zsigmond Pál				plansa A27	
desenat: dsig. Damokos Csaba				CORPURI DE ILUMINAT	

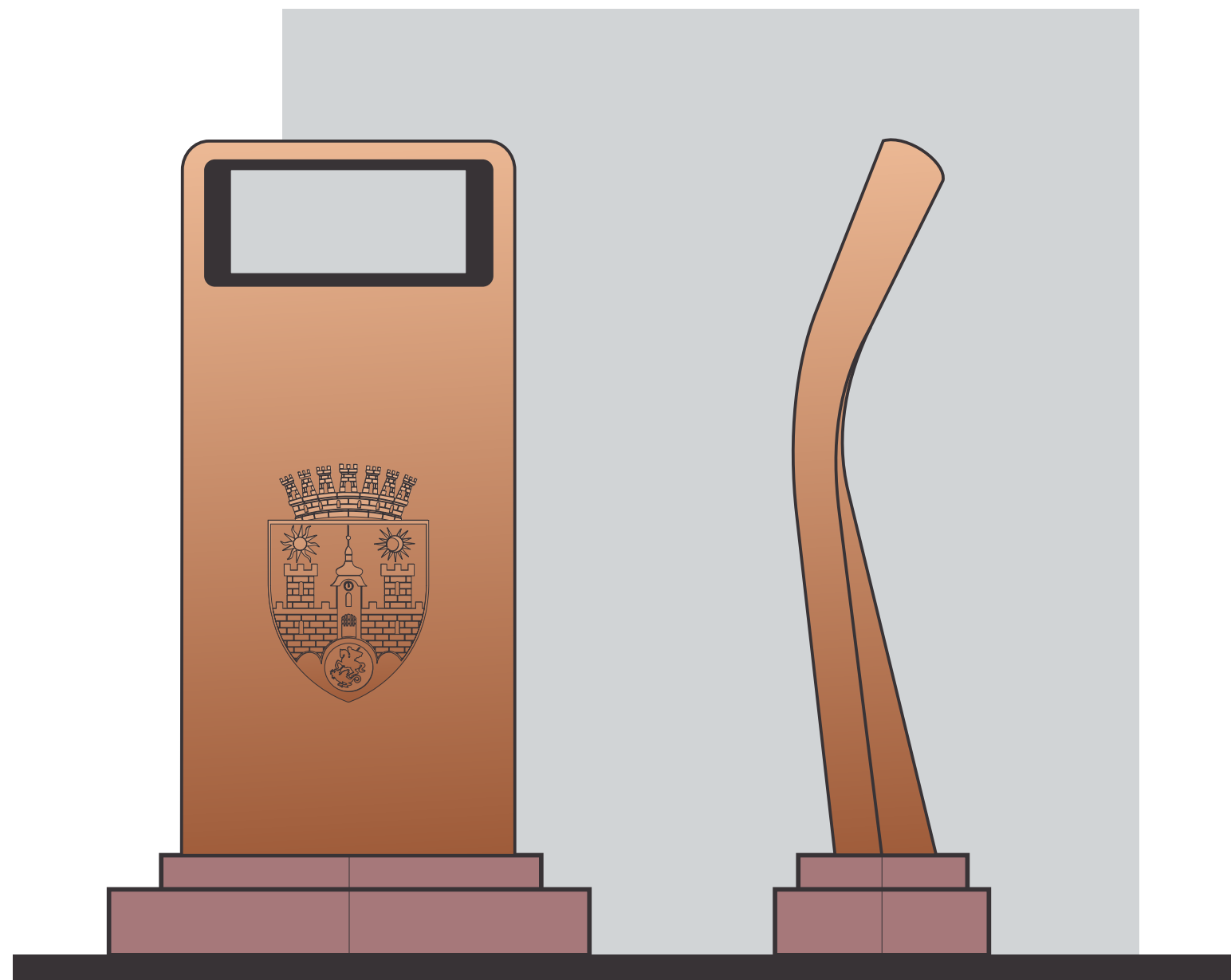

<b>PROMAX srl.</b>		proi. nr. 09/2013	beneficiar: <b>Primaria Sf. Gheorghe</b>	
Sf. Gheorghe, str. Ciucului nr. 14		sc: 1/10	amenajari interioare la	faza
sef proiect: dsig. Damokos Csaba			<b>PRIMARIE</b>	D.A.L.I.
proiectat: arh. Zsigmond Pál			<b>KIOSK DIGITAL</b>	plansa
desenat: dsig. Damokos Csaba		data: 2013 dec.	<b>PUNCT INFO</b>	A28

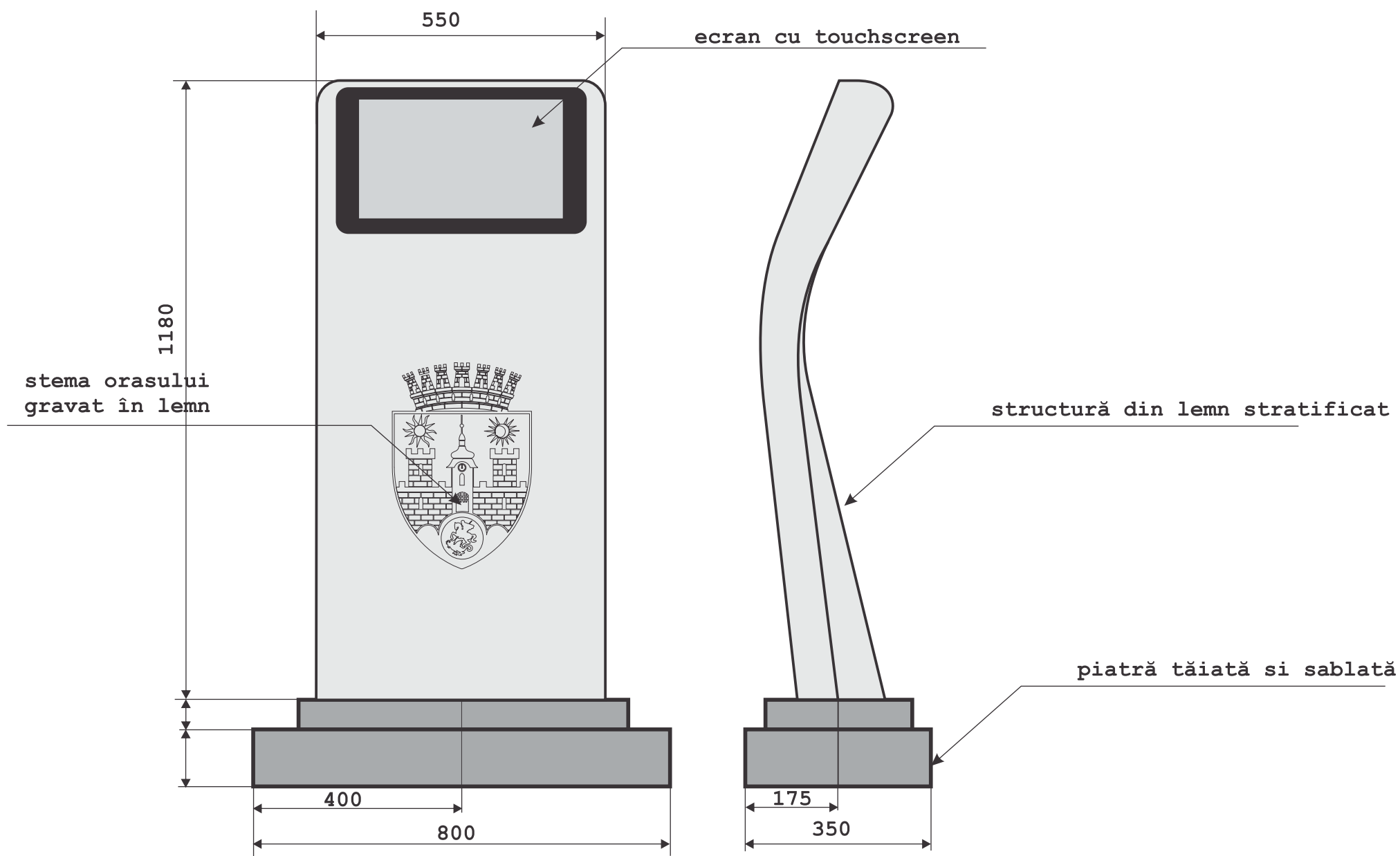

<b>PROMAX srl.</b>		proi. nr. 09/2013	beneficiar: <b>Primaria Sf. Gheorghe</b>	
Sf. Gheorghe, str. Ciucului nr. 14		sc: 1/10	amenajari interioare la	faza
sef proiect: dsig. Damokos Csaba			<b>PRIMARIE</b>	D.A.L.I.
proiectat: arh. Zsigmond Pál			<b>KIOSK DIGITAL</b>	plansa
desenat: dsig. Damokos Csaba		data: 2013 dec.	<b>PUNCT INFO</b>	A29

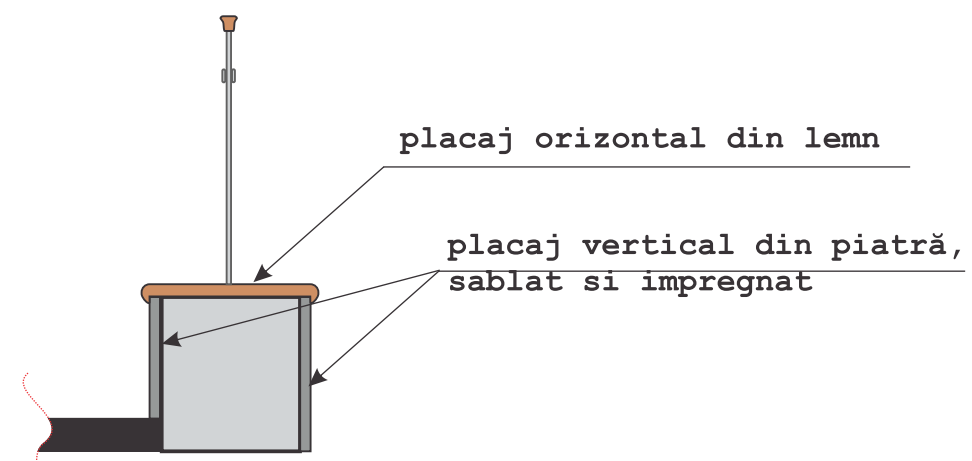
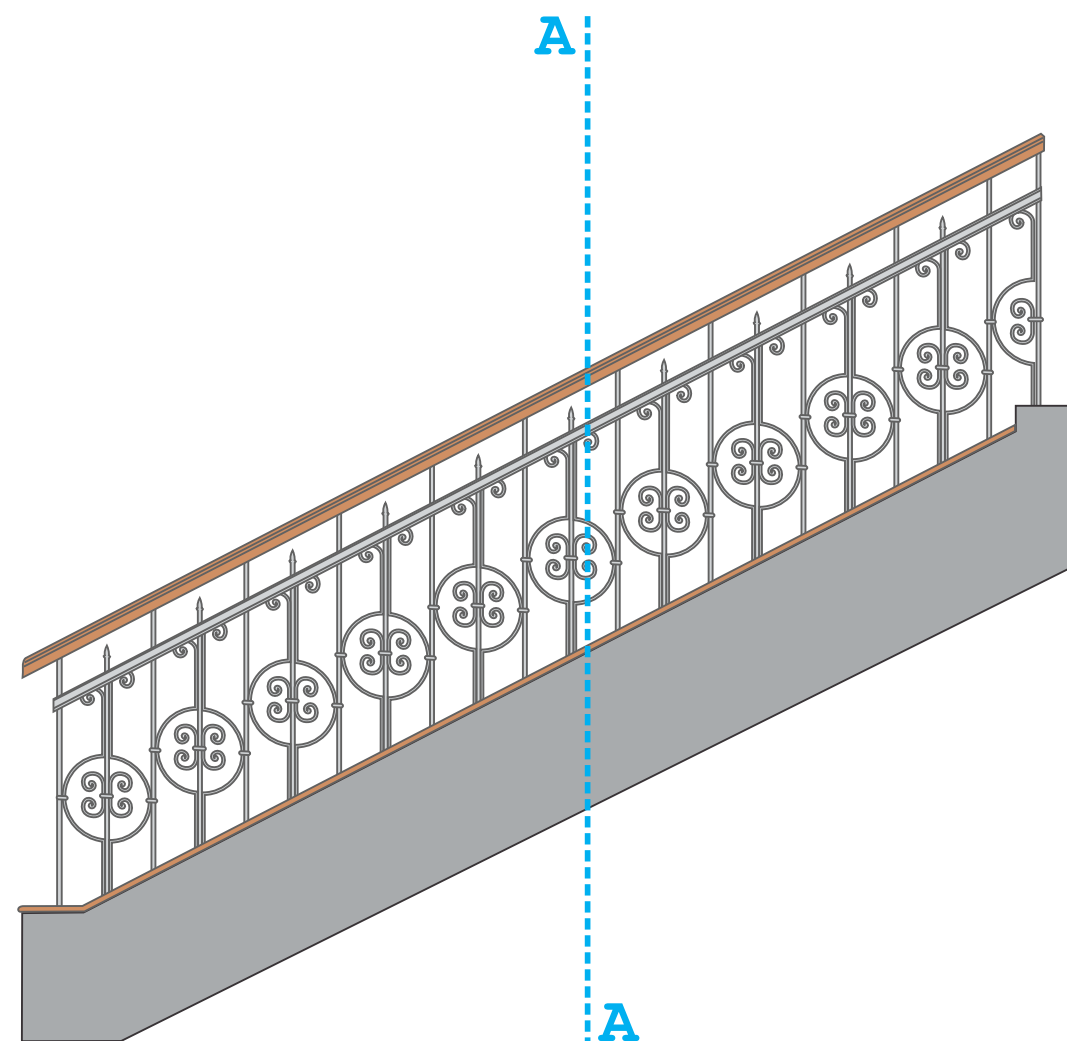

<b>PROMAX srl.</b>		proi. nr. 09/2013	beneficiar: <b>Primaria Sf. Gheorghe</b>	
Sf. Gheorghe, str. Ciucului nr. 14		sc: 1/10	amenajari interioare la <b>PRIMARIE</b>	faza D.A.L.I.
sef proiect: dsig. Damokos Csaba		data: 2013 dec.	<b>DETALIU BALUSTRADĂ</b>	plansa A30
proiectat: arh. Zsigmond Pál				
desenat: dsig. Damokos Csaba				