

PLAN DE SITUATIE
privind identificarea si dezmembrarea pe teren parcelele si actualele
incinte a Liceului Agricol din str Ciucului
scara 1/500

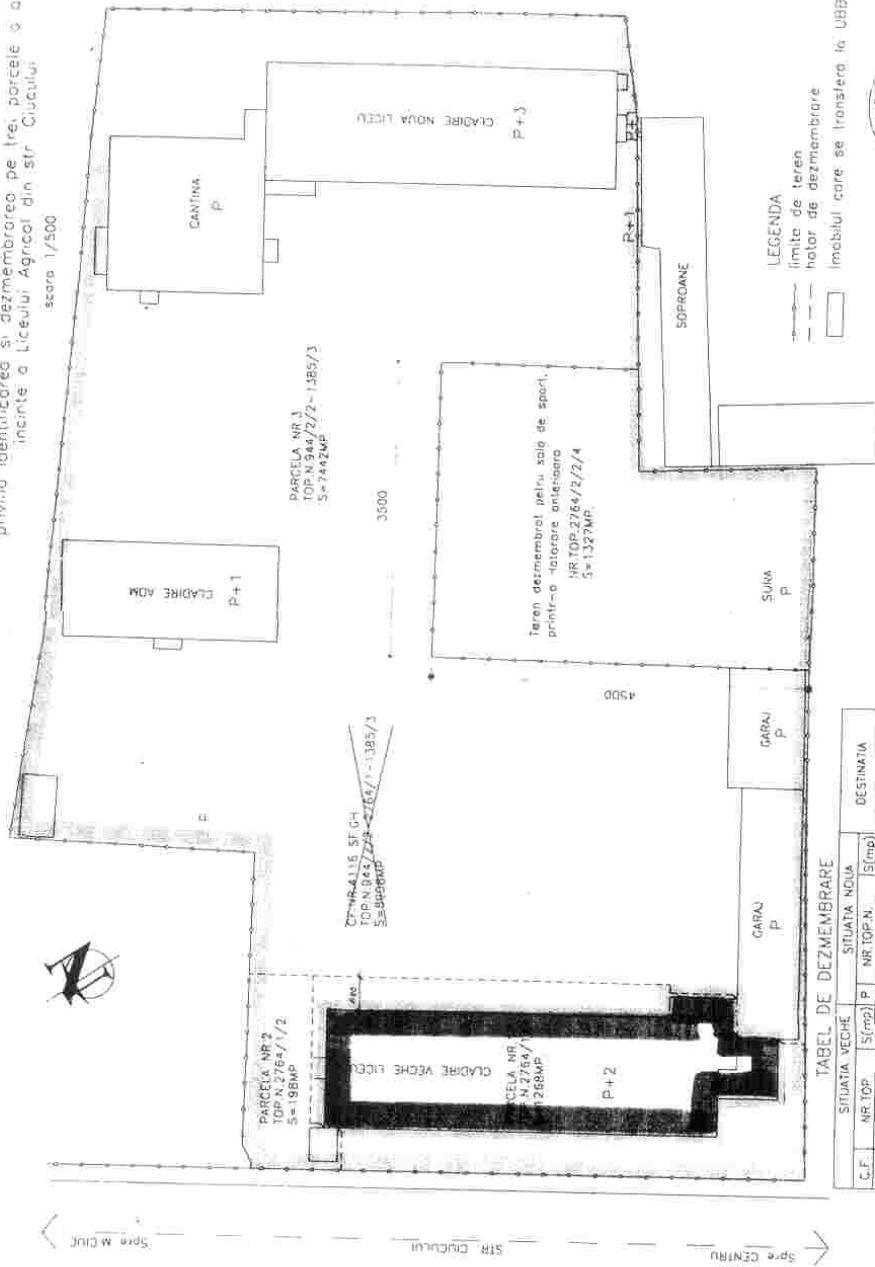

LEGENDA
 - - - - - limita de teren
 - - - - - hotar de dezmembrare
 [] imobilul care se transfera la UBB



EXECUTAT: ION DUMITRESCU

TABEL DE DEZMEMBRARE

S.F.	SITUATIA VECHIE		SITUATIA NOUA		DESTINATIA
	NR TOP	S(m ²)	NR TOP N.	S(m ²)	
4116	944/2/2	8904	1 2764/1/1	1268	terzo, constructii
Sf.DA	2764/1	1385/3	2 2764/1/2	198	terzo, constructii
	1385/3		3 944/2/2	7442	terzo, constructii

NOTA 1:
Parcela nr.2 avand nr. top.nou 2764/1/2 cu 198mp se va
grava cu dreptul de trecere pe jos si cu orice mijloc de
transport in folosinta parcelelor nr. 1 si 3, avand nr. top
2764/1/1 si 344/2/2-1385/3
NOTA 2:
Se vor nota in documentele de Cf toate cladirile existente
pe teren.

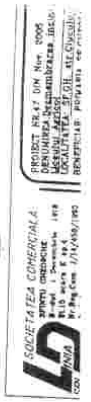

PROIECT NR.47 DIN NR. 0006
 ANUL 1998
 INCALZIREA SI AER CONDITIONAT
 INCALZIREA SI AER CONDITIONAT
 INCALZIREA SI AER CONDITIONAT
 INCALZIREA SI AER CONDITIONAT